



TUMORE DELL'ESOFAGO

OESOPHAGUS CANCER



- **Sopravvivenza relativa a 1 anno** dalla diagnosi: **38%**
a 5 anni dalla diagnosi: **11%**
- **Sopravvivenza relativa* a 5 anni dalla diagnosi per area**
Nord-Ovest: 12% Centro: 11% Pool: 12%
Nord-Est: 13% Sud: 7%
- **Sopravvivenza relativa a 5 anni dalla diagnosi per età**
15-44 anni: 19% 65-74 anni: 13%
45-54 anni: 18% 75-99 anni: 4%
55-64 anni: 14%
- **Sopravvivenza relativa* stimata**
per i pazienti che hanno ricevuto una diagnosi nel 2005-2007 la sopravvivenza stimata a 5, 10, 15 anni è rispettivamente del 14%, 12% e 12%.
- **Sopravvivenza relativa* condizionata a 5 anni**
per chi è sopravvissuto un anno dalla diagnosi è pari al **34%**
per chi è sopravvissuto 5 anni è del **85%**

* standardizzata per età

OESOPHAGUS CANCER

MALE & FEMALE

RELATIVE SURVIVAL (%), 2000-2004

POOL OF 31 CANCER REGISTRIES



OESOPHAGUS CANCER

MALE & FEMALE

5-YEAR AGE-STANDARDIZED RELATIVE SURVIVAL (%) (CI 95%), BY GEOGRAPHICAL AREA, 2000-2004

POOL OF 31 CANCER REGISTRIES

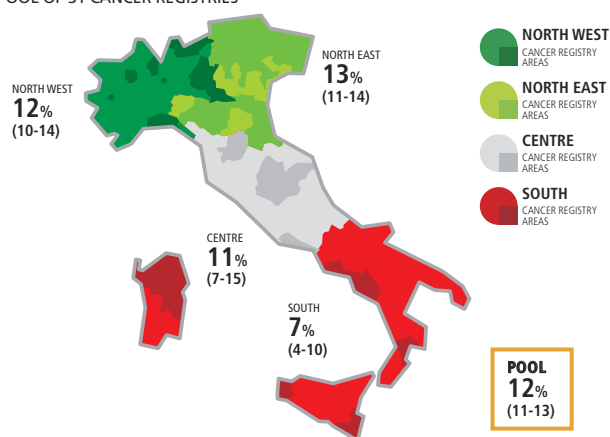

OESOPHAGUS CANCER

MALE & FEMALE

5-YEAR RELATIVE SURVIVAL (%) BY AGE, 2000-2004

POOL OF 31 CANCER REGISTRIES

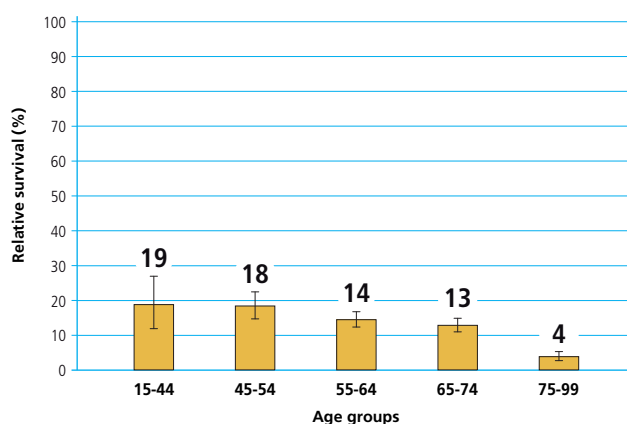

OESOPHAGUS CANCER

MALE & FEMALE

TIME TREND OF 5, 10, 15-YEAR AGE-STANDARDIZED RELATIVE SURVIVAL (%)

POOL OF 11 CANCER REGISTRIES

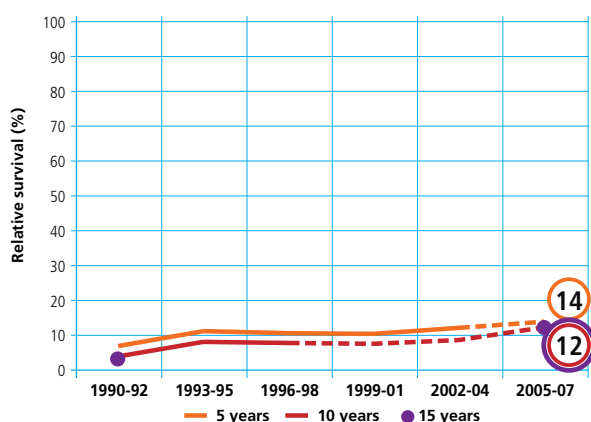

OESOPHAGUS CANCER

MALE & FEMALE

CONDITIONAL 5-YEAR AGE-STANDARDIZED RELATIVE SURVIVAL AFTER SURVIVING 1, 5 YEARS

POOL OF 21 CANCER REGISTRIES

