



## TUMORE DELLO STOMACO

### STOMACH CANCER



- **Sopravvivenza relativa a 1 anno** dalla diagnosi: 51%  
a 5 anni dalla diagnosi: 28%
- **Sopravvivenza relativa\* a 5 anni dalla diagnosi per area**  
Nord-Ovest: 32%    Centro: 30%    Pool: 30%  
Nord-Est: 30%    Sud: 27%
- **Sopravvivenza relativa a 5 anni dalla diagnosi per età**  
15-44 anni: 42%    65-74 anni: 29%  
45-54 anni: 41%    75-99 anni: 20%  
55-64 anni: 36%
- **Sopravvivenza relativa\* stimata**  
per i pazienti che hanno ricevuto una diagnosi nel 2005-2007 la sopravvivenza stimata a 5, 10, 15 anni è rispettivamente del 34%, 29% e 26%.
- **Sopravvivenza relativa\* condizionata** a 5 anni  
per chi è sopravvissuto un anno dalla diagnosi è pari al 57%  
per chi è sopravvissuto 5 anni è del 86%

\* standardizzata per età

#### STOMACH CANCER

MALE

#### RELATIVE SURVIVAL (%), 2000-2004

POOL OF 31 CANCER REGISTRIES

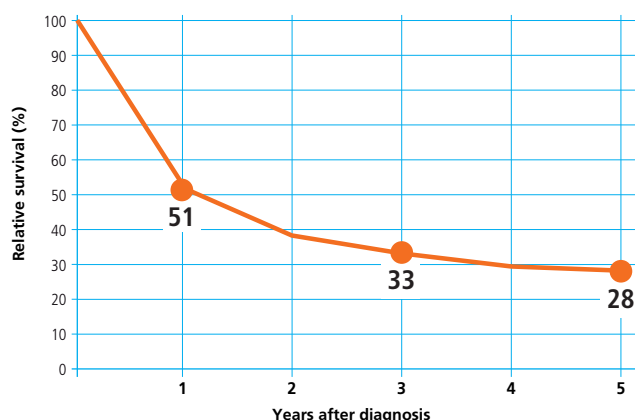

#### STOMACH CANCER

MALE

#### 5-YEAR AGE-STANDARDIZED RELATIVE SURVIVAL (%) (CI 95%), BY GEOGRAPHICAL AREA, 2000-2004

POOL OF 31 CANCER REGISTRIES

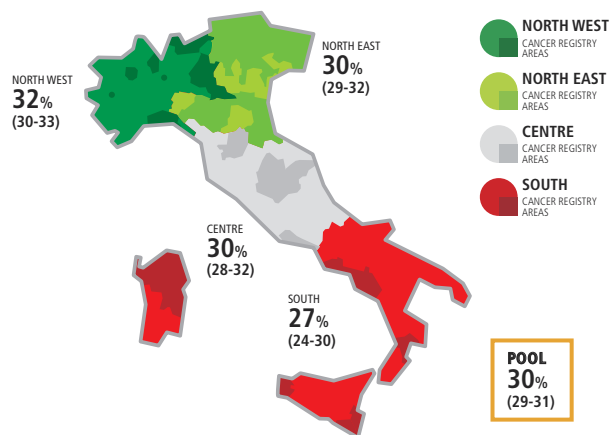

#### STOMACH CANCER

MALE

#### 5-YEAR RELATIVE SURVIVAL (%) BY AGE, 2000-2004

POOL OF 31 CANCER REGISTRIES

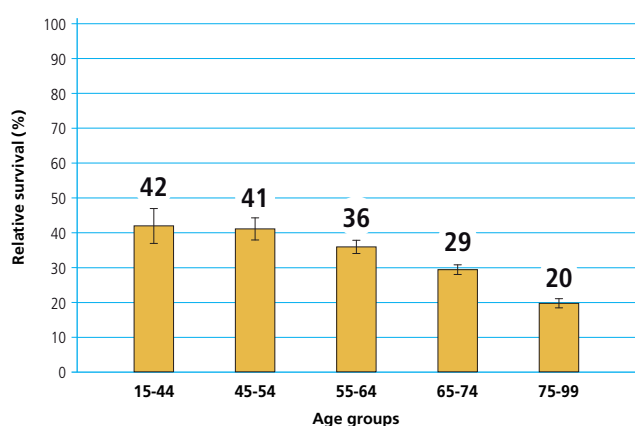

#### STOMACH CANCER

MALE

#### TIME TREND OF 5, 10, 15-YEAR AGE-STANDARDIZED RELATIVE SURVIVAL (%)

POOL OF 11 CANCER REGISTRIES

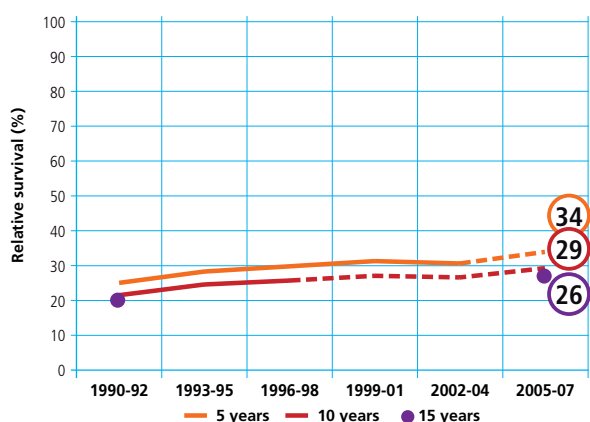

#### STOMACH CANCER

MALE

#### CONDITIONAL 5-YEAR AGE-STANDARDIZED RELATIVE SURVIVAL AFTER SURVIVING 1, 5 YEARS

POOL OF 21 CANCER REGISTRIES

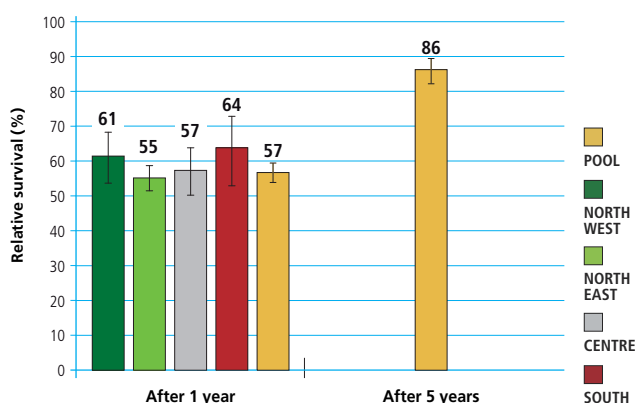



## TUMORE DELLO STOMACO STOMACH CANCER



- **Sopravvivenza relativa a 1 anno** dalla diagnosi: 52%  
a 5 anni dalla diagnosi: 31%
- **Sopravvivenza relativa\* a 5 anni dalla diagnosi per area**  
Nord-Ovest: 34%    Centro: 37%    Pool: 36%  
Nord-Est: 37%    Sud: 33%
- **Sopravvivenza relativa a 5 anni dalla diagnosi per età**  
15-44 anni: 43%    65-74 anni: 37%  
45-54 anni: 45%    75-99 anni: 24%  
55-64 anni: 42%
- **Sopravvivenza relativa\* stimata**  
per i pazienti che hanno ricevuto una diagnosi nel 2005-2007 la sopravvivenza stimata a 5, 10, 15 anni è rispettivamente del 36%, 32% e 29%.
- **Sopravvivenza relativa\* condizionata** a 5 anni  
per chi è sopravvissuto un anno dalla diagnosi è pari al 58%  
per chi è sopravvissuto 5 anni è del 89%

\* standardizzata per età

### STOMACH CANCER

FEMALE

#### RELATIVE SURVIVAL (%), 2000-2004 POOL OF 31 CANCER REGISTRIES

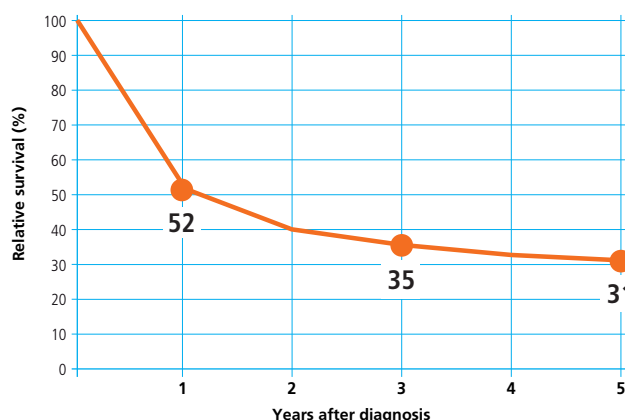

### STOMACH CANCER

FEMALE

#### 5-YEAR AGE-STANDARDIZED RELATIVE SURVIVAL (%) (CI 95%), BY GEOGRAPHICAL AREA, 2000-2004 POOL OF 31 CANCER REGISTRIES

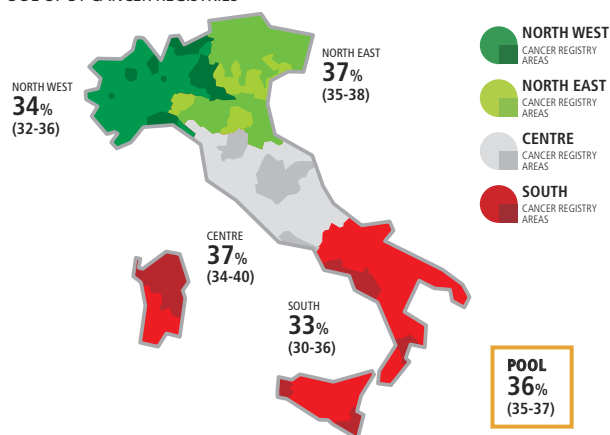

### STOMACH CANCER

FEMALE

#### 5-YEAR RELATIVE SURVIVAL (%) BY AGE, 2000-2004 POOL OF 31 CANCER REGISTRIES

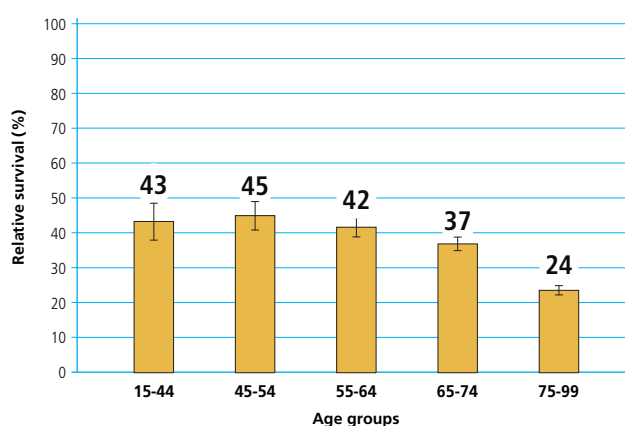

### STOMACH CANCER

FEMALE

#### TIME TREND OF 5, 10, 15-YEAR AGE-STANDARDIZED RELATIVE SURVIVAL (%) POOL OF 11 CANCER REGISTRIES

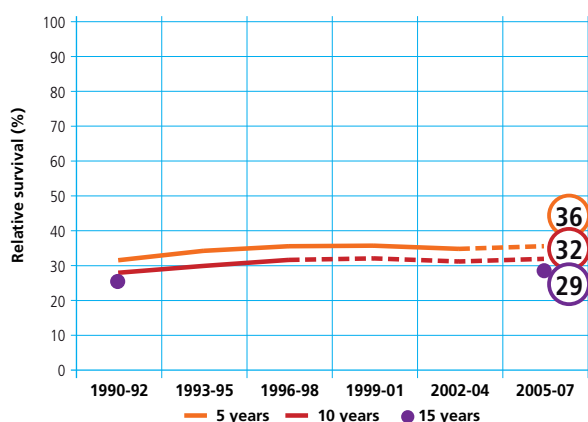

### STOMACH CANCER

FEMALE

#### CONDITIONAL 5-YEAR AGE-STANDARDIZED RELATIVE SURVIVAL AFTER SURVIVING 1, 5 YEARS POOL OF 21 CANCER REGISTRIES

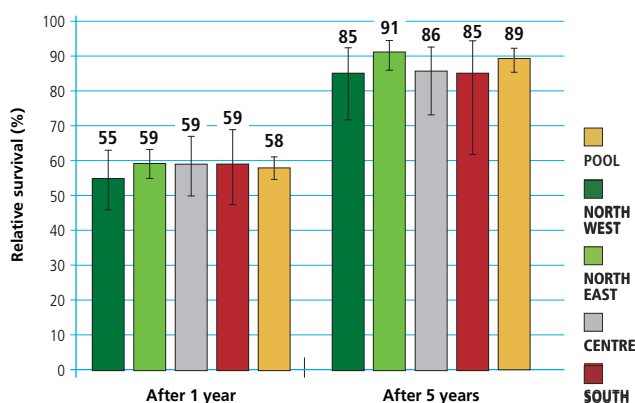



## TUMORE DELLO STOMACO STOMACH CANCER



- **Sopravvivenza relativa a 1 anno** dalla diagnosi: 51%  
a 5 anni dalla diagnosi: 29%
  - **Sopravvivenza relativa\* a 5 anni dalla diagnosi per area**  
Nord-Ovest: 33%    Centro: 33%    Pool: 32%  
Nord-Est: 33%    Sud: 29%
  - **Sopravvivenza relativa a 5 anni dalla diagnosi per età**  
15-44 anni: 43%    65-74 anni: 32%  
45-54 anni: 43%    75-99 anni: 22%  
55-64 anni: 38%
  - **Sopravvivenza relativa\* stimata**  
per i pazienti che hanno ricevuto una diagnosi nel 2005-2007 la sopravvivenza stimata a 5, 10, 15 anni è rispettivamente del 34%, 30% e 27%.
  - **Sopravvivenza relativa\* condizionata** a 5 anni  
per chi è sopravvissuto un anno dalla diagnosi è pari al 57%  
per chi è sopravvissuto 5 anni è del 88%
- \* standardizzata per età

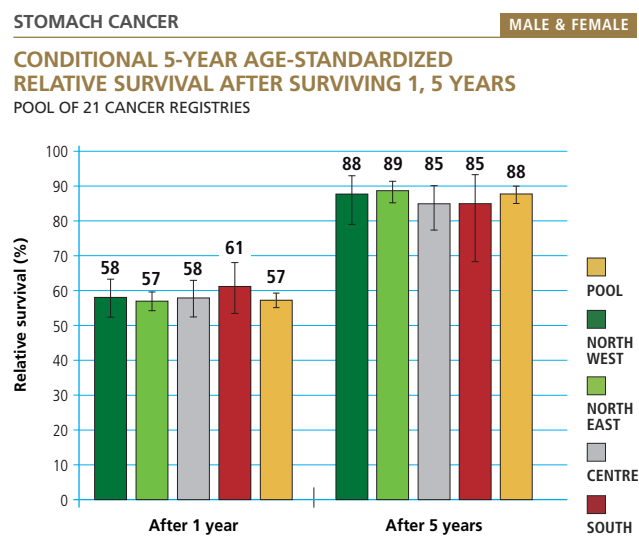
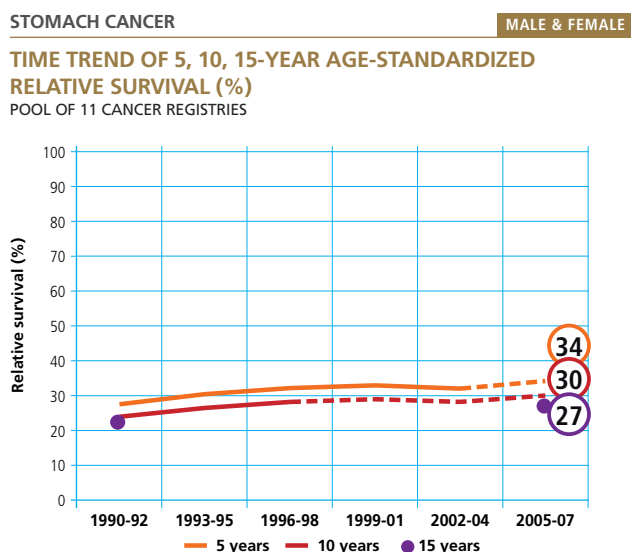
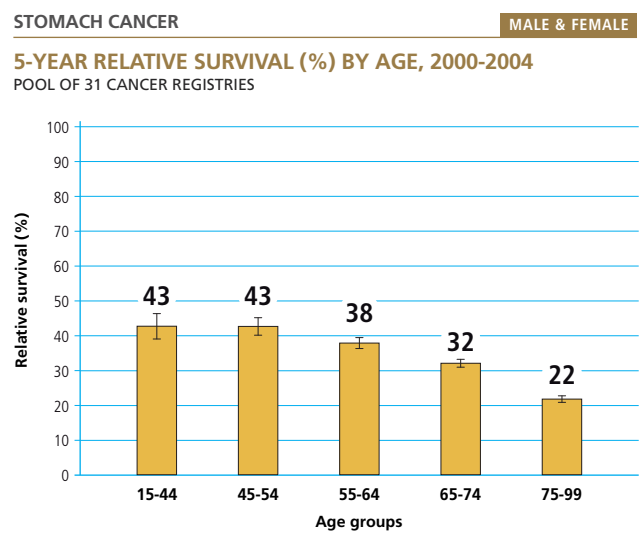
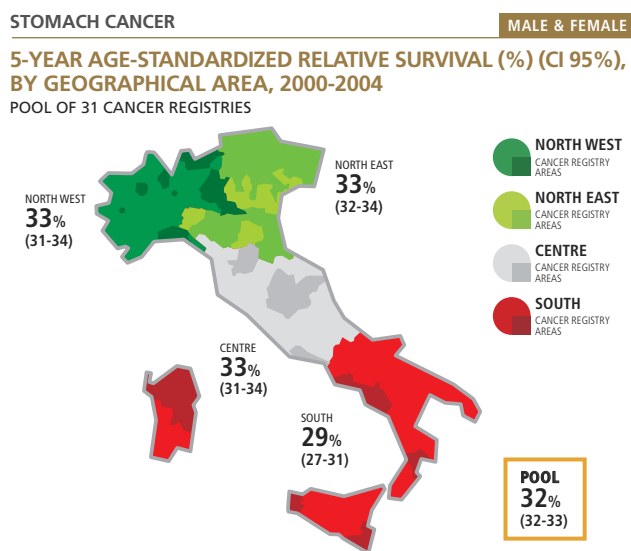
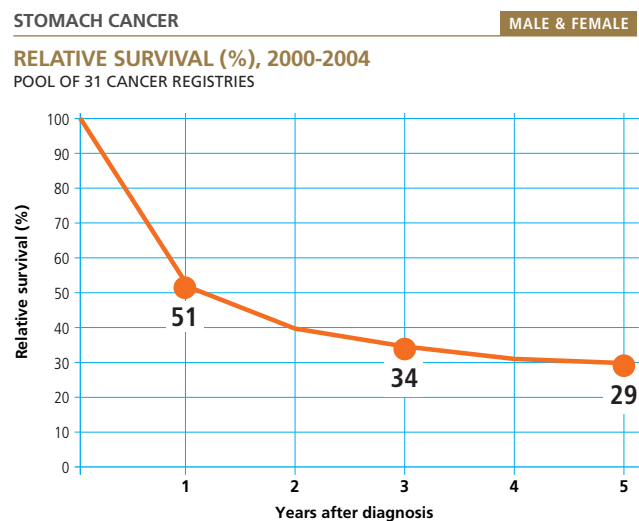

TUMORE DELLO STOMACO / STOMACH CANCER