



TUMORE DEL RETTO RECTUM CANCER



- **Sopravvivenza relativa a 1 anno** dalla diagnosi: 81%
a 5 anni dalla diagnosi: 56%
- **Sopravvivenza relativa* a 5 anni dalla diagnosi per area**
Nord-Ovest: 56% Centro: 56% Pool: 57%
Nord-Est: 59% Sud: 53%
- **Sopravvivenza relativa a 5 anni dalla diagnosi per età**
15-44 anni: 63% 65-74 anni: 59%
45-54 anni: 62% 75-99 anni: 46%
55-64 anni: 62%
- **Sopravvivenza relativa* stimata**
per i pazienti che hanno ricevuto una diagnosi nel 2005-2007 la sopravvivenza stimata a 5, 10, 15 anni è rispettivamente del 63%, 56% e 52%.
- **Sopravvivenza relativa* condizionata** a 5 anni
per chi è sopravvissuto un anno dalla diagnosi è pari al 72%
per chi è sopravvissuto 5 anni è del 88%

* standardizzata per età

RECTUM CANCER

MALE

RELATIVE SURVIVAL (%), 2000-2004

POOL OF 31 CANCER REGISTRIES

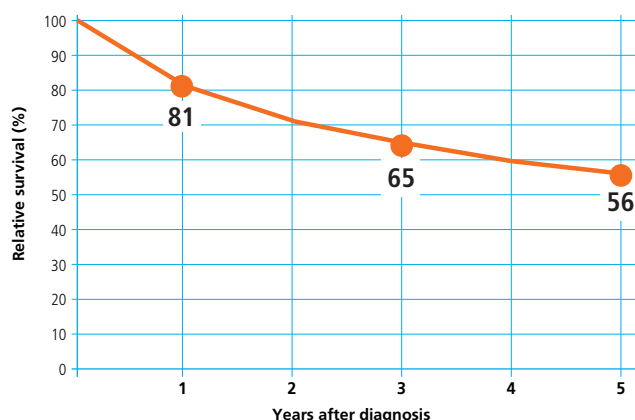

RECTUM CANCER

MALE

5-YEAR AGE-STANDARDIZED RELATIVE SURVIVAL (%) (CI 95%), BY GEOGRAPHICAL AREA, 2000-2004

POOL OF 31 CANCER REGISTRIES

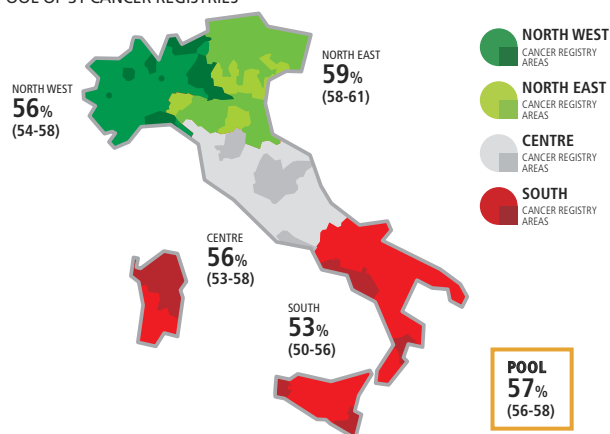

RECTUM CANCER

MALE

5-YEAR RELATIVE SURVIVAL (%) BY AGE, 2000-2004

POOL OF 31 CANCER REGISTRIES

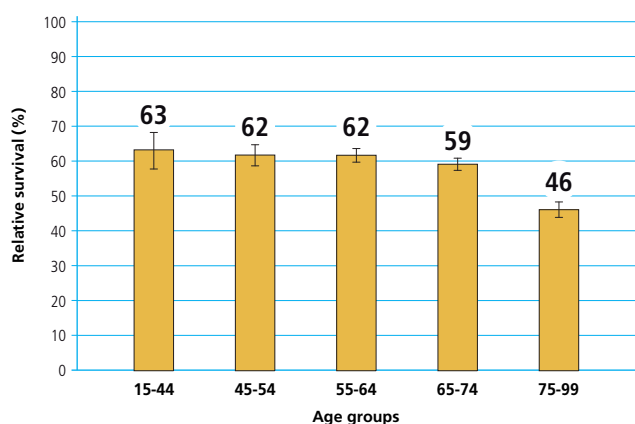

RECTUM CANCER

MALE

TIME TREND OF 5, 10, 15-YEAR AGE-STANDARDIZED RELATIVE SURVIVAL (%)

POOL OF 11 CANCER REGISTRIES

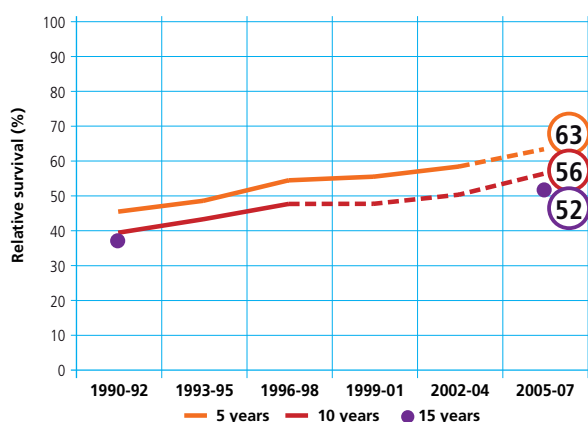

RECTUM CANCER

MALE

CONDITIONAL 5-YEAR AGE-STANDARDIZED RELATIVE SURVIVAL AFTER SURVIVING 1, 5 YEARS

POOL OF 21 CANCER REGISTRIES

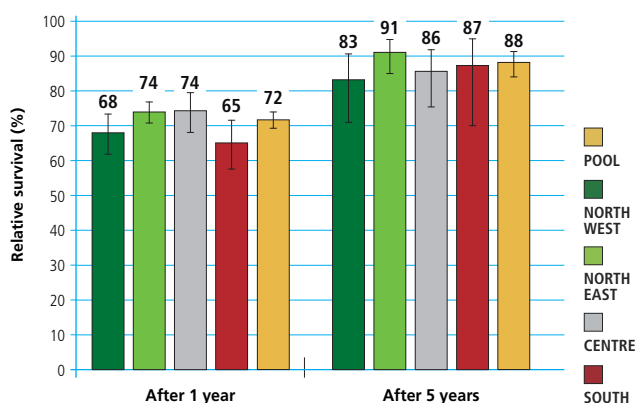



TUMORE DEL RETTO RECTUM CANCER



- **Sopravvivenza relativa a 1 anno** dalla diagnosi: **80%**
a 5 anni dalla diagnosi: **56%**
- **Sopravvivenza relativa* a 5 anni dalla diagnosi per area**
Nord-Ovest: **59%** Centro: **60%** Pool: **58%**
Nord-Est: **58%** Sud: **56%**
- **Sopravvivenza relativa a 5 anni dalla diagnosi per età**
15-44 anni: **67%** 65-74 anni: **61%**
45-54 anni: **68%** 75-99 anni: **42%**
55-64 anni: **68%**
- **Sopravvivenza relativa* stimata**
per i pazienti che hanno ricevuto una diagnosi nel 2005-2007 la sopravvivenza stimata a 5, 10, 15 anni è rispettivamente del **61%**, **54%** e **52%**.
- **Sopravvivenza relativa* condizionata** a 5 anni
per chi è sopravvissuto un anno dalla diagnosi è pari al **68%**
per chi è sopravvissuto 5 anni è del **88%**

* standardizzata per età

RECTUM CANCER FEMALE

RELATIVE SURVIVAL (%), 2000-2004
POOL OF 31 CANCER REGISTRIES

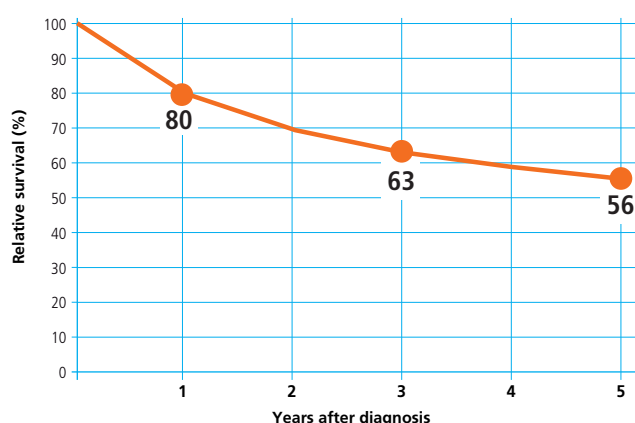

RECTUM CANCER FEMALE

5-YEAR AGE-STANDARDIZED RELATIVE SURVIVAL (%) (CI 95%),
BY GEOGRAPHICAL AREA, 2000-2004
POOL OF 31 CANCER REGISTRIES

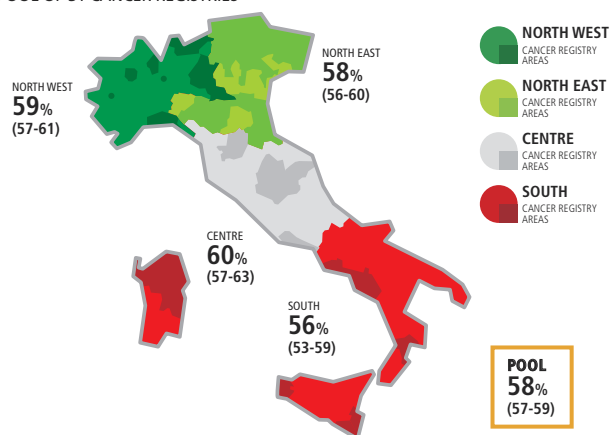

RECTUM CANCER FEMALE

5-YEAR RELATIVE SURVIVAL (%) BY AGE, 2000-2004
POOL OF 31 CANCER REGISTRIES

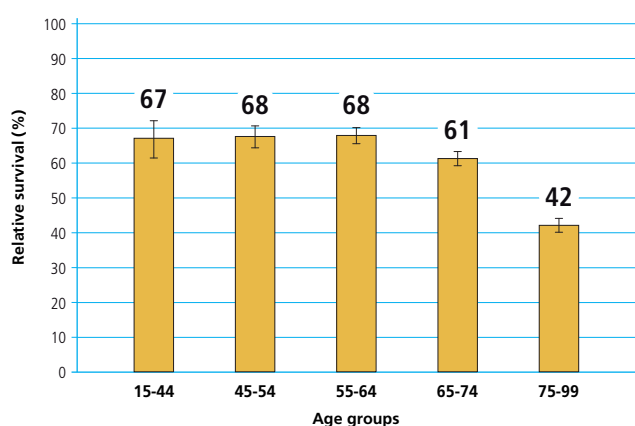

RECTUM CANCER FEMALE

TIME TREND OF 5, 10, 15-YEAR AGE-STANDARDIZED
RELATIVE SURVIVAL (%)
POOL OF 11 CANCER REGISTRIES

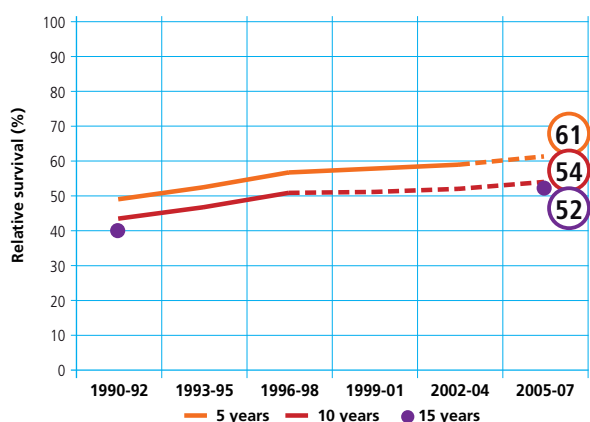

RECTUM CANCER FEMALE

CONDITIONAL 5-YEAR AGE-STANDARDIZED
RELATIVE SURVIVAL AFTER SURVIVING 1, 5 YEARS
POOL OF 21 CANCER REGISTRIES

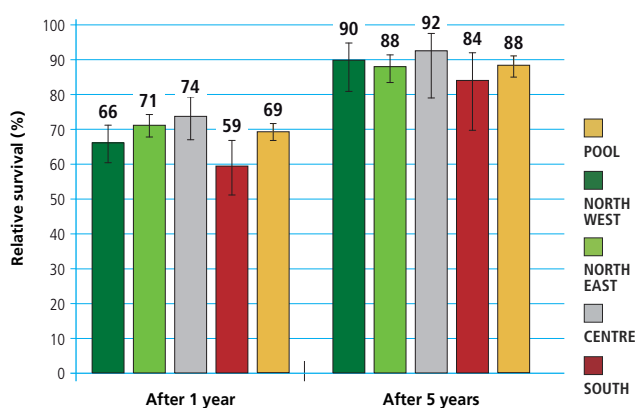



TUMORE DEL RETTO RECTUM CANCER



- **Sopravvivenza relativa a 1 anno** dalla diagnosi: **81%**
a **5 anni** dalla diagnosi: **56%**
 - **Sopravvivenza relativa* a 5 anni dalla diagnosi per area**
Nord-Ovest: 57% Centro: 58% Pool: 57%
Nord-Est: 59% Sud: 54%
 - **Sopravvivenza relativa a 5 anni dalla diagnosi per età**
15-44 anni: 65% 65-74 anni: 60%
45-54 anni: 65% 75-99 anni: 44%
55-64 anni: 64%
 - **Sopravvivenza relativa* stimata**
per i pazienti che hanno ricevuto una diagnosi nel 2005-2007
la sopravvivenza stimata a 5, 10, 15 anni è rispettivamente
del 62%, 55% e 52%.
 - **Sopravvivenza relativa* condizionata** a 5 anni
per chi è sopravvissuto un anno dalla diagnosi è pari al **70%**
per chi è sopravvissuto 5 anni è del **88%**
- * standardizzata per età

RECTUM CANCER MALE & FEMALE

RELATIVE SURVIVAL (%), 2000-2004 POOL OF 31 CANCER REGISTRIES

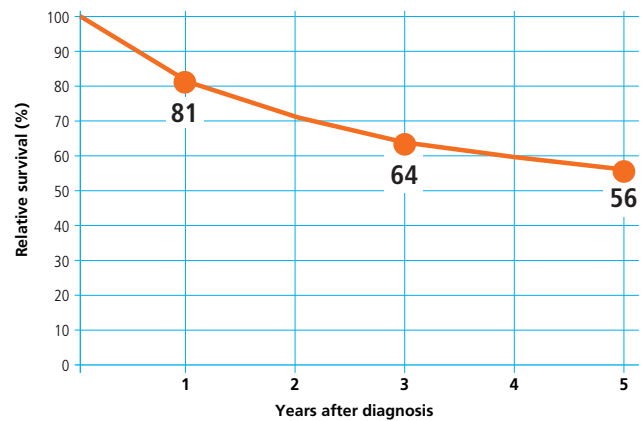

RECTUM CANCER MALE & FEMALE

5-YEAR AGE-STANDARDIZED RELATIVE SURVIVAL (%) (CI 95%), BY GEOGRAPHICAL AREA, 2000-2004 POOL OF 31 CANCER REGISTRIES

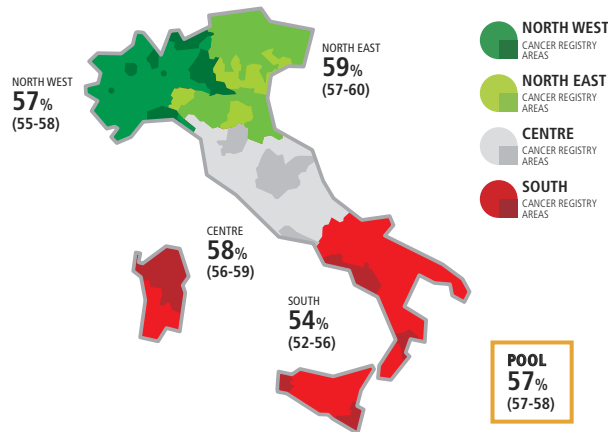

RECTUM CANCER MALE & FEMALE

5-YEAR RELATIVE SURVIVAL (%) BY AGE, 2000-2004 POOL OF 31 CANCER REGISTRIES

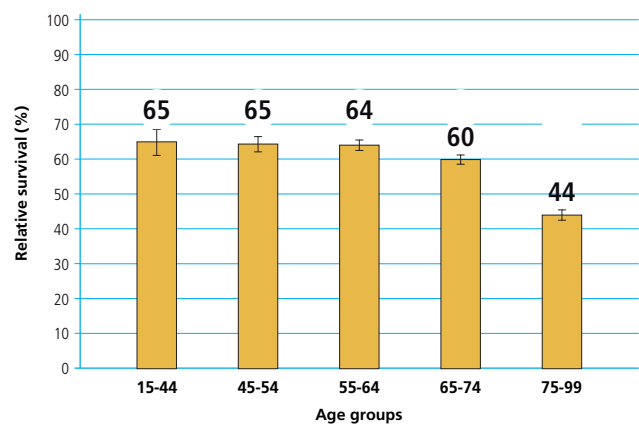

RECTUM CANCER MALE & FEMALE

TIME TREND OF 5, 10, 15-YEAR AGE-STANDARDIZED RELATIVE SURVIVAL (%) POOL OF 11 CANCER REGISTRIES

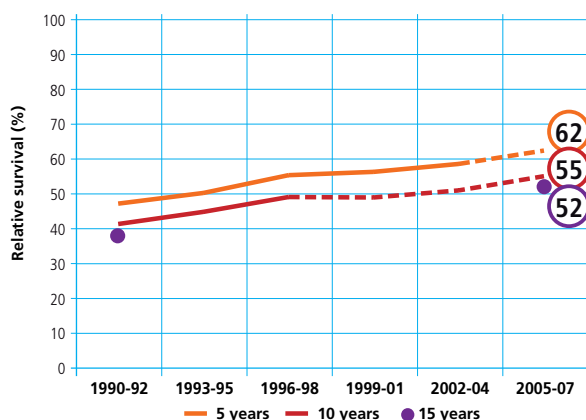

RECTUM CANCER MALE & FEMALE

CONDITIONAL 5-YEAR AGE-STANDARDIZED RELATIVE SURVIVAL AFTER SURVIVING 1, 5 YEARS POOL OF 21 CANCER REGISTRIES

