



TUMORE DEL FEGATO LIVER CANCER



- **Sopravvivenza relativa a 1 anno** dalla diagnosi: 46%
a 5 anni dalla diagnosi: 15%
- **Sopravvivenza relativa* a 5 anni dalla diagnosi per area**
Nord-Ovest: 17% Centro: 14% Pool: 15%
Nord-Est: 15% Sud: 15%
- **Sopravvivenza relativa a 5 anni dalla diagnosi per età**
15-44 anni: 24% 65-74 anni: 14%
45-54 anni: 23% 75-99 anni: 8%
55-64 anni: 19%
- **Sopravvivenza relativa* stimata**
per i pazienti che hanno ricevuto una diagnosi nel 2005-2007 la sopravvivenza stimata a 5, 10 anni è rispettivamente del 17% e 9%.
- **Sopravvivenza relativa* condizionata** a 5 anni
per chi è sopravvissuto un anno dalla diagnosi è pari al 31%
per chi è sopravvissuto 5 anni è del 55%

* standardizzata per età

TUMORE DEL FEGATO / LIVER CANCER

LIVER CANCER

MALE

RELATIVE SURVIVAL (%), 2000-2004

POOL OF 31 CANCER REGISTRIES



LIVER CANCER

MALE

5-YEAR AGE-STANDARDIZED RELATIVE SURVIVAL (%) (CI 95%), BY GEOGRAPHICAL AREA, 2000-2004

POOL OF 31 CANCER REGISTRIES

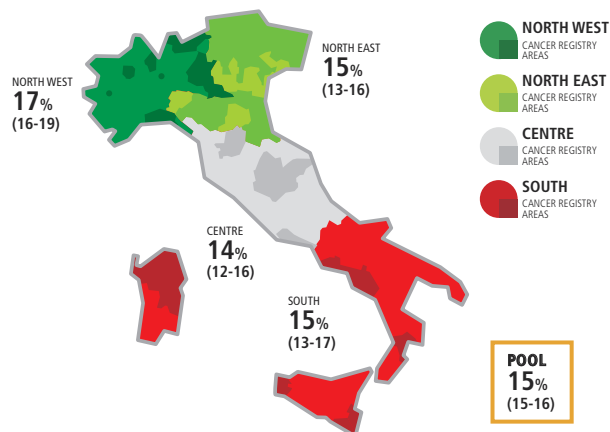

LIVER CANCER

MALE

5-YEAR RELATIVE SURVIVAL (%) BY AGE, 2000-2004

POOL OF 31 CANCER REGISTRIES

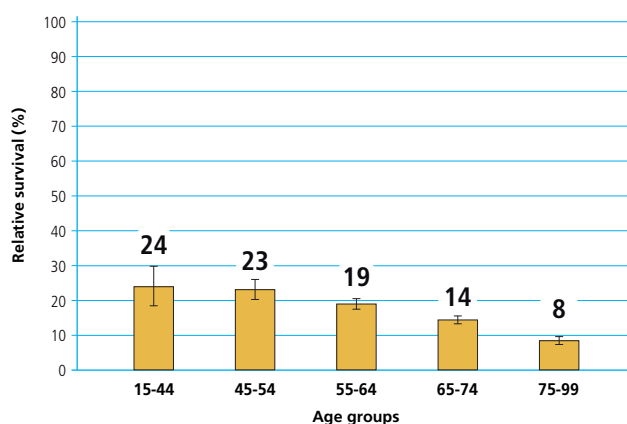

LIVER CANCER

MALE

TIME TREND OF 5, 10, 15-YEAR AGE-STANDARDIZED RELATIVE SURVIVAL (%)

POOL OF 11 CANCER REGISTRIES

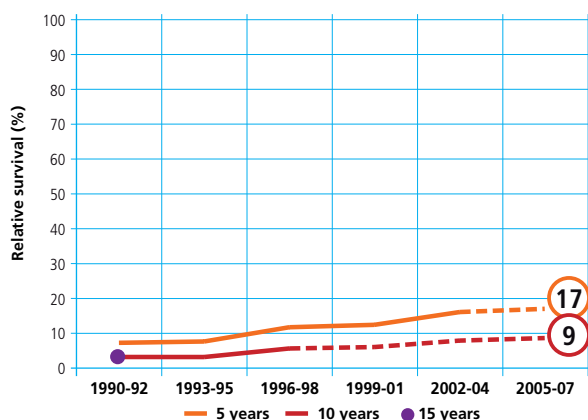

LIVER CANCER

MALE

CONDITIONAL 5-YEAR AGE-STANDARDIZED RELATIVE SURVIVAL AFTER SURVIVING 1, 5 YEARS

POOL OF 21 CANCER REGISTRIES

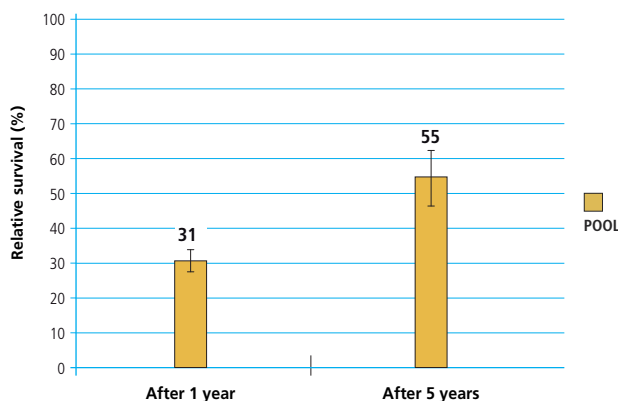



TUMORE DEL FEGATO LIVER CANCER



- **Sopravvivenza relativa a 1 anno** dalla diagnosi: **40%**
a 5 anni dalla diagnosi: **12%**
- **Sopravvivenza relativa* a 5 anni dalla diagnosi per area**
Nord-Ovest: **18%** Centro: **17%** Pool: **16%**
Nord-Est: **15%** Sud: **14%**
- **Sopravvivenza relativa a 5 anni dalla diagnosi per età**
15-44 anni: **36%** 65-74 anni: **15%**
45-54 anni: **23%** 75-99 anni: **7%**
55-64 anni: **19%**
- **Sopravvivenza relativa* stimata**
per i pazienti che hanno ricevuto una diagnosi nel 2005-2007 la sopravvivenza stimata a 5, 10 anni è rispettivamente del **16%** e **8%**.
- **Sopravvivenza relativa* condizionata a 5 anni**
per chi è sopravvissuto un anno dalla diagnosi è pari al **27%**
per chi è sopravvissuto 5 anni è del **45%**

* standardizzata per età

LIVER CANCER FEMALE

RELATIVE SURVIVAL (%), 2000-2004
POOL OF 31 CANCER REGISTRIES



LIVER CANCER FEMALE

5-YEAR AGE-STANDARDIZED RELATIVE SURVIVAL (%) (CI 95%), BY GEOGRAPHICAL AREA, 2000-2004
POOL OF 31 CANCER REGISTRIES

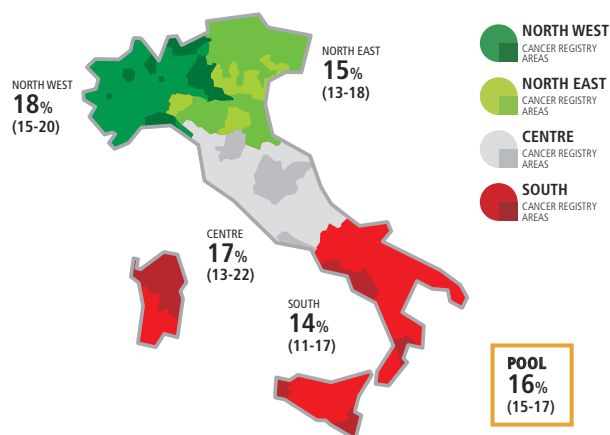

LIVER CANCER FEMALE

5-YEAR RELATIVE SURVIVAL (%) BY AGE, 2000-2004
POOL OF 31 CANCER REGISTRIES

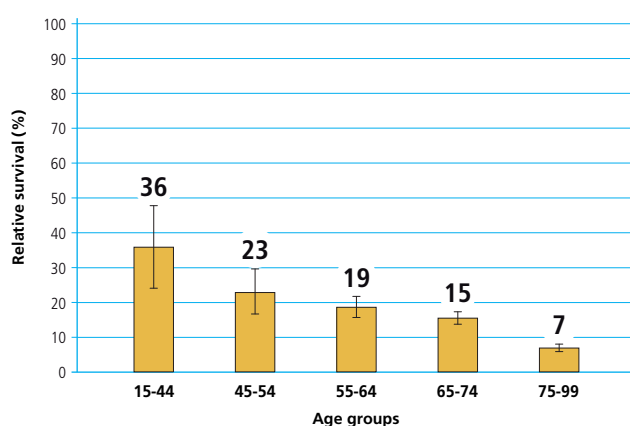

LIVER CANCER FEMALE

TIME TREND OF 5, 10, 15-YEAR AGE-STANDARDIZED RELATIVE SURVIVAL (%)
POOL OF 11 CANCER REGISTRIES

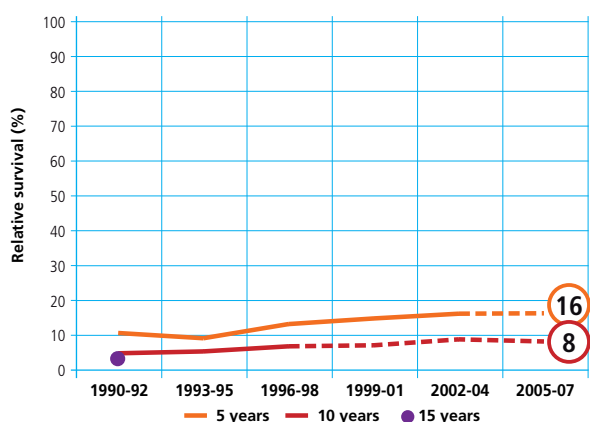

LIVER CANCER FEMALE

CONDITIONAL 5-YEAR AGE-STANDARDIZED RELATIVE SURVIVAL AFTER SURVIVING 1, 5 YEARS
POOL OF 21 CANCER REGISTRIES

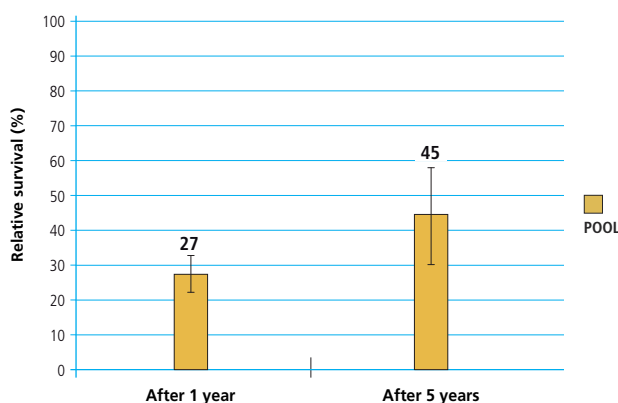

TUMORE DEL FEGATO / LIVER CANCER



TUMORE DEL FEGATO LIVER CANCER



- **Sopravvivenza relativa a 1 anno** dalla diagnosi: **44%**
a **5 anni** dalla diagnosi: **14%**
- **Sopravvivenza relativa* a 5 anni dalla diagnosi per area**
Nord-Ovest: 17% Centro: 15% Pool: 15%
Nord-Est: 15% Sud: 14%
- **Sopravvivenza relativa a 5 anni dalla diagnosi per età**
15-44 anni: 26% 65-74 anni: 15%
45-54 anni: 23% 75-99 anni: 8%
55-64 anni: 19%
- **Sopravvivenza relativa* stimata**
per i pazienti che hanno ricevuto una diagnosi nel 2005-2007
la sopravvivenza stimata a 5, 10, 15 anni è rispettivamente
del 17%, 9% e 6%.
- **Sopravvivenza relativa* condizionata a 5 anni**
per chi è sopravvissuto un anno dalla diagnosi è pari al **30%**
per chi è sopravvissuto 5 anni è del **52%**

* standardizzata per età

TUMORE DEL FEGATO / LIVER CANCER

LIVER CANCER MALE & FEMALE

RELATIVE SURVIVAL (%), 2000-2004
POOL OF 31 CANCER REGISTRIES



LIVER CANCER MALE & FEMALE

5-YEAR AGE-STANDARDIZED RELATIVE SURVIVAL (%) (CI 95%),
BY GEOGRAPHICAL AREA, 2000-2004
POOL OF 31 CANCER REGISTRIES

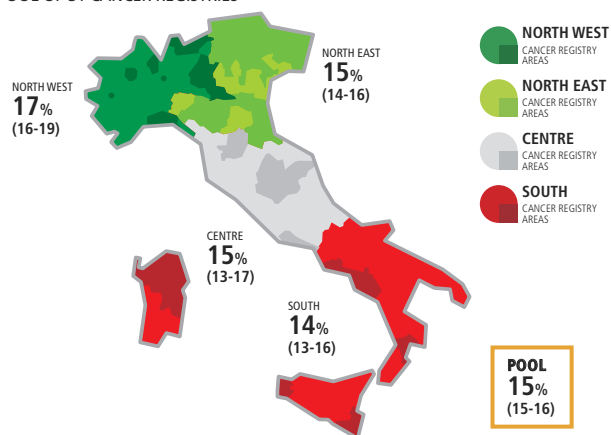

LIVER CANCER MALE & FEMALE

5-YEAR RELATIVE SURVIVAL (%) BY AGE, 2000-2004
POOL OF 31 CANCER REGISTRIES

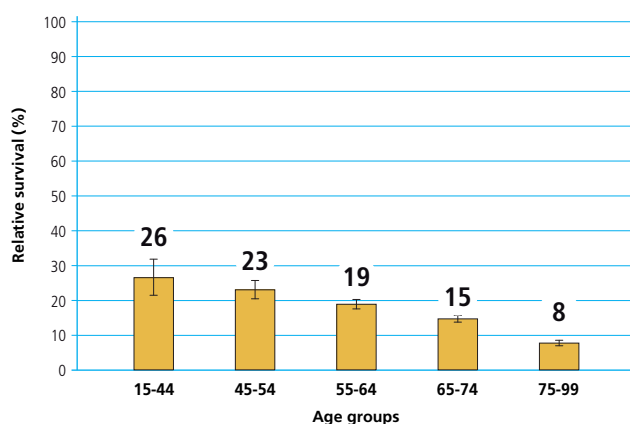

LIVER CANCER MALE & FEMALE

TIME TREND OF 5, 10, 15-YEAR AGE-STANDARDIZED
RELATIVE SURVIVAL (%)
POOL OF 11 CANCER REGISTRIES

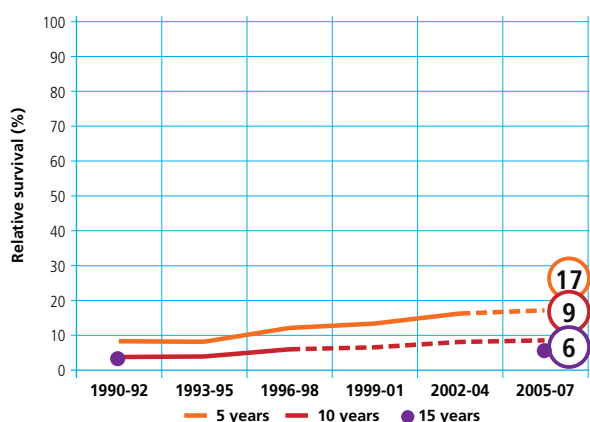

LIVER CANCER MALE & FEMALE

CONDITIONAL 5-YEAR AGE-STANDARDIZED
RELATIVE SURVIVAL AFTER SURVIVING 1, 5 YEARS
POOL OF 21 CANCER REGISTRIES

