



## TUMORE DELLA COLECISTI E DELLE VIE BILIARI

### GALLBLADDER AND EXTRAHEPATIC BILE DUCTS CANCER



- **Sopravvivenza relativa a 1 anno** dalla diagnosi: 37%  
a 5 anni dalla diagnosi: 14%
- **Sopravvivenza relativa\* a 5 anni dalla diagnosi per area**  
Nord-Ovest: 17%    Centro: 18%    Pool: 17%  
Nord-Est: 17%    Sud: 15%
- **Sopravvivenza relativa a 5 anni dalla diagnosi per età**  
15-44 anni: 44%    65-74 anni: 16%  
45-54 anni: 24%    75-99 anni: 9%  
55-64 anni: 17%
- **Sopravvivenza relativa\* stimata**  
per i pazienti che hanno ricevuto una diagnosi nel 2005-2007 la sopravvivenza stimata a 5, 10, 15 anni è rispettivamente del 21%, 18% e 18%.
- **Sopravvivenza relativa\* condizionata** a 5 anni  
per chi è sopravvissuto un anno dalla diagnosi è pari al 38%  
per chi è sopravvissuto 5 anni è del 88%

\* standardizzata per età

#### GALLBLADDER AND EXTRAHEPATIC BILE DUCTS CANCER MALE

##### RELATIVE SURVIVAL (%), 2000-2004

POOL OF 31 CANCER REGISTRIES



#### GALLBLADDER AND EXTRAHEPATIC BILE DUCTS CANCER MALE

##### 5-YEAR AGE-STANDARDIZED RELATIVE SURVIVAL (%) (CI 95%), BY GEOGRAPHICAL AREA, 2000-2004

POOL OF 31 CANCER REGISTRIES

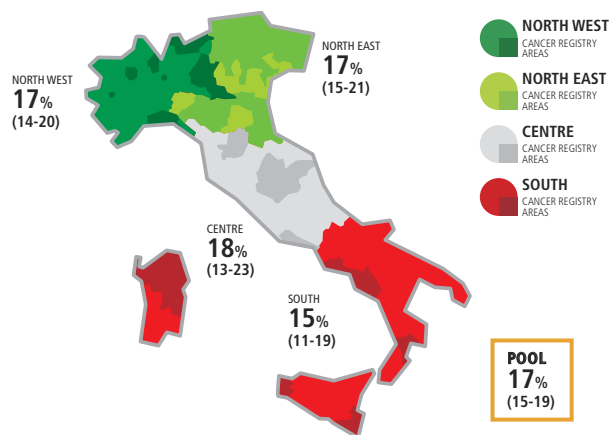

#### GALLBLADDER AND EXTRAHEPATIC BILE DUCTS CANCER MALE

##### 5-YEAR RELATIVE SURVIVAL (%) BY AGE, 2000-2004

POOL OF 31 CANCER REGISTRIES

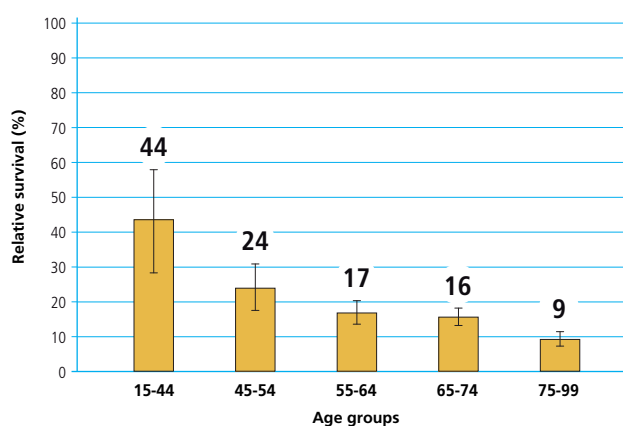

#### GALLBLADDER AND EXTRAHEPATIC BILE DUCTS CANCER MALE

##### TIME TREND OF 5, 10, 15-YEAR AGE-STANDARDIZED RELATIVE SURVIVAL (%)

POOL OF 11 CANCER REGISTRIES

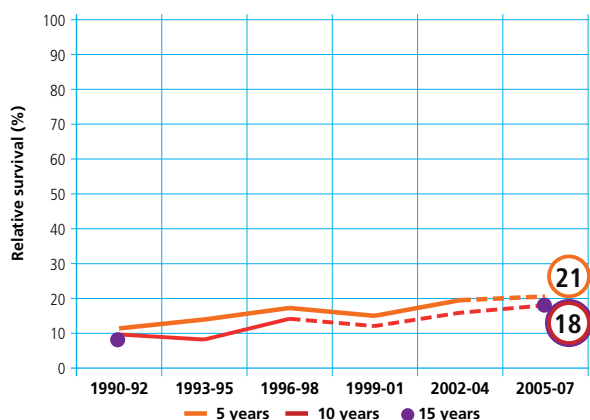

#### GALLBLADDER AND EXTRAHEPATIC BILE DUCTS CANCER MALE

##### CONDITIONAL 5-YEAR AGE-STANDARDIZED RELATIVE SURVIVAL AFTER SURVIVING 1, 5 YEARS

POOL OF 21 CANCER REGISTRIES

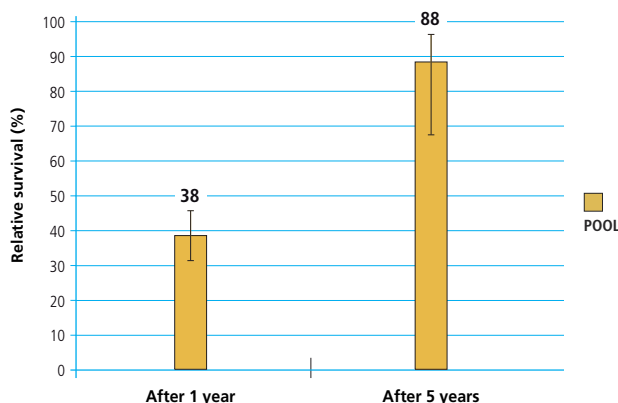

TUMORE DELLA COLECISTI E DELLE VIE BILIARI / GALLBLADDER AND EXTRAHEPATIC BILE DUCTS CANCER



## TUMORE DELLA COLECISTI E DELLE VIE BILIARI

### GALLBLADDER AND EXTRAHEPATIC BILE DUCTS CANCER



- **Sopravvivenza relativa** a 1 anno dalla diagnosi: 31%  
a 5 anni dalla diagnosi: 12%
- **Sopravvivenza relativa\* a 5 anni dalla diagnosi per area**  
Nord-Ovest: 18%    Centro: 15%    Pool: 16%  
Nord-Est: 16%    Sud: 14%
- **Sopravvivenza relativa a 5 anni dalla diagnosi per età**  
15-44 anni: 39%    65-74 anni: 14%  
45-54 anni: 23%    75-99 anni: 9%  
55-64 anni: 18%
- **Sopravvivenza relativa\* stimata**  
per i pazienti che hanno ricevuto una diagnosi nel 2005-2007 la sopravvivenza stimata a 5 anni è del 18%.
- **Sopravvivenza relativa\* condizionata a 5 anni**  
per chi è sopravvissuto un anno dalla diagnosi è pari al 41%  
per chi è sopravvissuto 5 anni è del 85%

\* standardizzata per età

#### GALLBLADDER AND EXTRAHEPATIC BILE DUCTS CANCER FEMALE

##### RELATIVE SURVIVAL (%), 2000-2004 POOL OF 31 CANCER REGISTRIES



#### GALLBLADDER AND EXTRAHEPATIC BILE DUCTS CANCER FEMALE

##### 5-YEAR AGE-STANDARDIZED RELATIVE SURVIVAL (%) (CI 95%), BY GEOGRAPHICAL AREA, 2000-2004

POOL OF 31 CANCER REGISTRIES

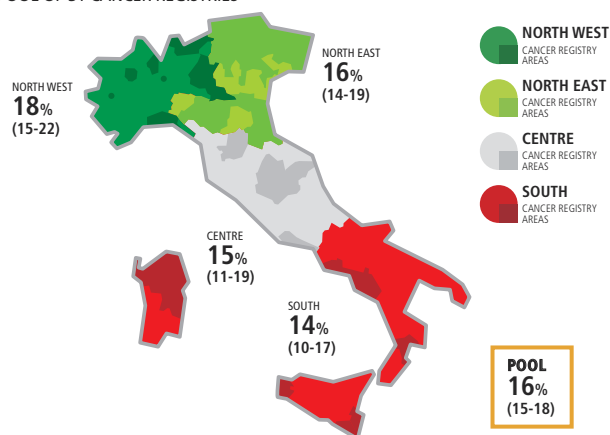

#### GALLBLADDER AND EXTRAHEPATIC BILE DUCTS CANCER FEMALE

##### 5-YEAR RELATIVE SURVIVAL (%) BY AGE, 2000-2004 POOL OF 31 CANCER REGISTRIES

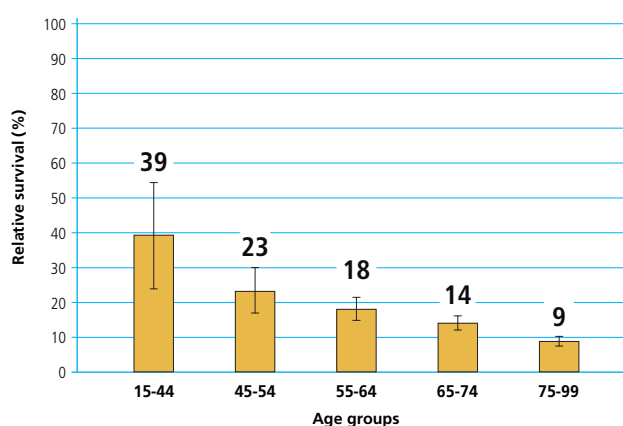

#### GALLBLADDER AND EXTRAHEPATIC BILE DUCTS CANCER FEMALE

##### TIME TREND OF 5, 10, 15-YEAR AGE-STANDARDIZED RELATIVE SURVIVAL (%)

POOL OF 11 CANCER REGISTRIES

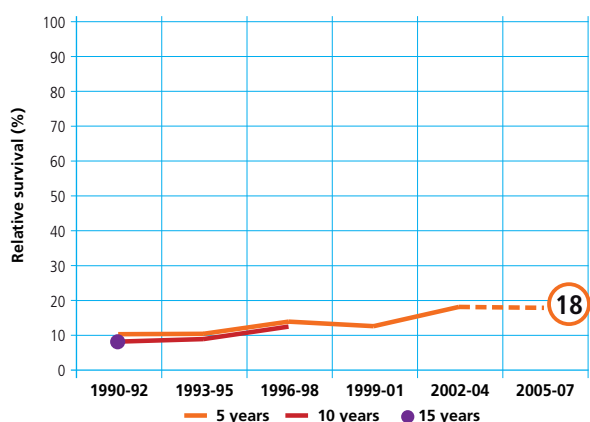

#### GALLBLADDER AND EXTRAHEPATIC BILE DUCTS CANCER FEMALE

##### CONDITIONAL 5-YEAR AGE-STANDARDIZED RELATIVE SURVIVAL AFTER SURVIVING 1, 5 YEARS

POOL OF 21 CANCER REGISTRIES

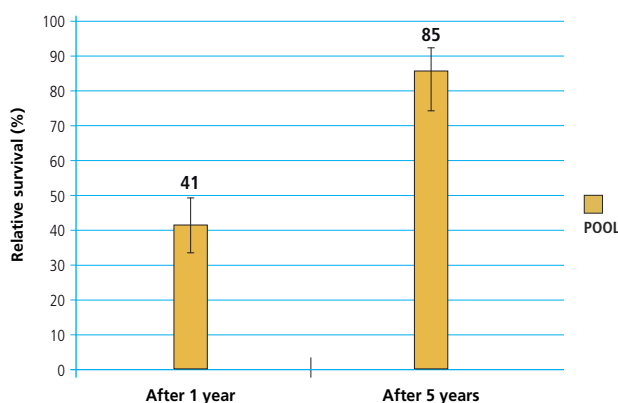



## TUMORE DELLA COLECISTI E DELLE VIE BILIARI

### GALLBLADDER AND EXTRAHEPATIC BILE DUCTS CANCER



- **Sopravvivenza relativa a 1 anno** dalla diagnosi: 33%  
a 5 anni dalla diagnosi: 13%
  - **Sopravvivenza relativa\* a 5 anni dalla diagnosi per area**  
Nord-Ovest: 17%    Centro: 16%    Pool: 17%  
Nord-Est: 17%    Sud: 14%
  - **Sopravvivenza relativa a 5 anni dalla diagnosi per età**  
15-44 anni: 41%    65-74 anni: 15%  
45-54 anni: 23%    75-99 anni: 9%  
55-64 anni: 17%
  - **Sopravvivenza relativa\* stimata**  
per i pazienti che hanno ricevuto una diagnosi nel 2005-2007 la sopravvivenza stimata a 5, 10, 15 anni è rispettivamente del 19%, 16% e 14%.
  - **Sopravvivenza relativa\* condizionata** a 5 anni  
per chi è sopravvissuto un anno dalla diagnosi è pari al 40%  
per chi è sopravvissuto 5 anni è del 85%
- \* standardizzata per età

#### GALLBLADDER AND EXTRAHEPATIC BILE DUCTS CANCER MALE & FEMALE

RELATIVE SURVIVAL (%), 2000-2004  
POOL OF 31 CANCER REGISTRIES



#### GALLBLADDER AND EXTRAHEPATIC BILE DUCTS CANCER MALE & FEMALE

5-YEAR AGE-STANDARDIZED RELATIVE SURVIVAL (%) (CI 95%),  
BY GEOGRAPHICAL AREA, 2000-2004  
POOL OF 31 CANCER REGISTRIES

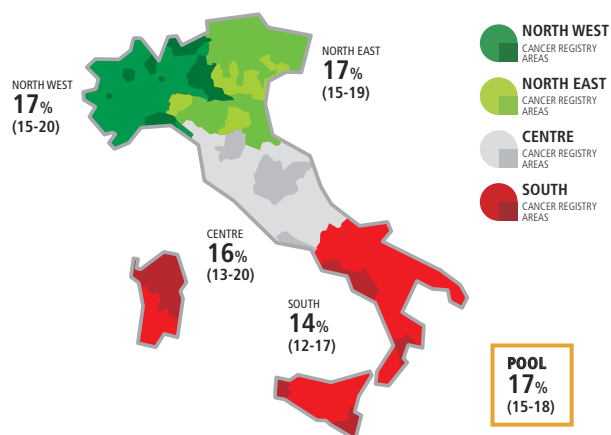

#### GALLBLADDER AND EXTRAHEPATIC BILE DUCTS CANCER MALE & FEMALE

5-YEAR RELATIVE SURVIVAL (%) BY AGE, 2000-2004  
POOL OF 31 CANCER REGISTRIES

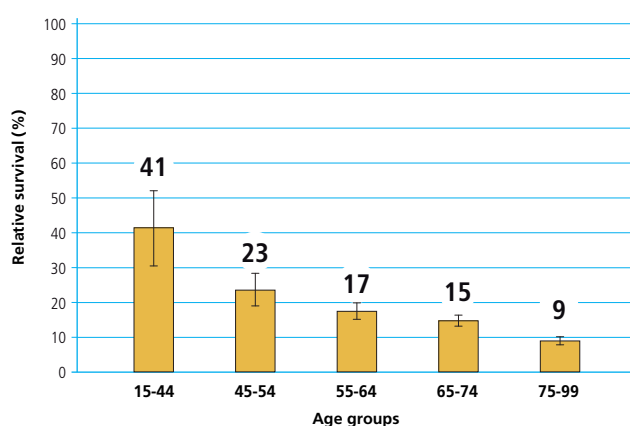

#### GALLBLADDER AND EXTRAHEPATIC BILE DUCTS CANCER MALE & FEMALE

TIME TREND OF 5, 10, 15-YEAR AGE-STANDARDIZED  
RELATIVE SURVIVAL (%)  
POOL OF 11 CANCER REGISTRIES

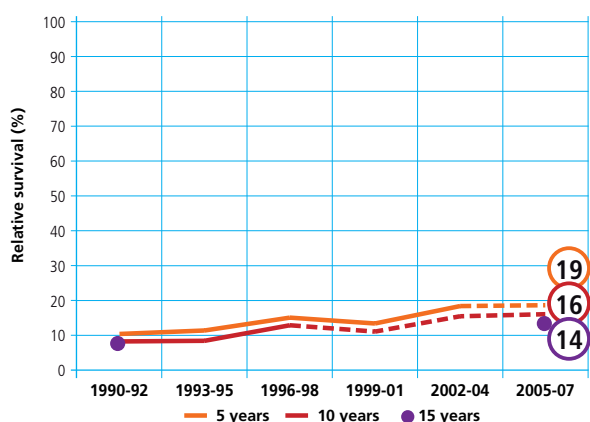

#### GALLBLADDER AND EXTRAHEPATIC BILE DUCTS CANCER MALE & FEMALE

CONDITIONAL 5-YEAR AGE-STANDARDIZED  
RELATIVE SURVIVAL AFTER SURVIVING 1, 5 YEARS  
POOL OF 21 CANCER REGISTRIES

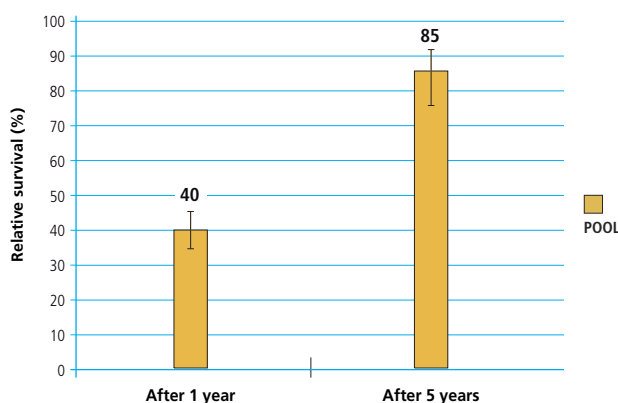

TUMORE DELLA COLECISTI E DELLE VIE BILIARI / GALLBLADDER AND EXTRAHEPATIC BILE DUCTS CANCER