



TUMORE DEL PANCREAS PANCREAS CANCER



- **Sopravvivenza relativa a 1 anno** dalla diagnosi: 23%
a 5 anni dalla diagnosi: 5%
- **Sopravvivenza relativa* a 5 anni dalla diagnosi per area**
Nord-Ovest: 7% Centro: 6% Pool: 6%
Nord-Est: 5% Sud: 6%
- **Sopravvivenza relativa a 5 anni dalla diagnosi per età**
15-44 anni: 20% 65-74 anni: 5%
45-54 anni: 8% 75-99 anni: 3%
55-64 anni: 6%
- **Sopravvivenza relativa* stimata**
per i pazienti che hanno ricevuto una diagnosi nel 2005-2007 la sopravvivenza stimata a 5, 10 anni è rispettivamente del 7% e 6%.
- **Sopravvivenza relativa* condizionata a 5 anni**
per chi è sopravvissuto un anno dalla diagnosi è pari al 24%
per chi è sopravvissuto 5 anni è del 81%

* standardizzata per età

TUMORE DEL PANCREAS / PANCREAS CANCER

PANCREAS CANCER MALE
5-YEAR AGE-STANDARDIZED RELATIVE SURVIVAL (%) (CI 95%), BY GEOGRAPHICAL AREA, 2000-2004
POOL OF 31 CANCER REGISTRIES

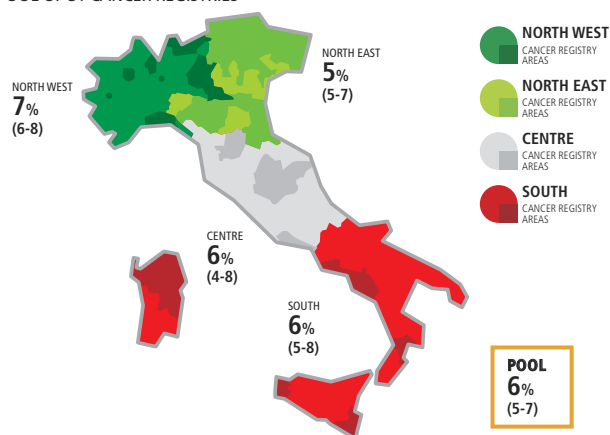

PANCREAS CANCER MALE
RELATIVE SURVIVAL (%), 2000-2004
POOL OF 31 CANCER REGISTRIES

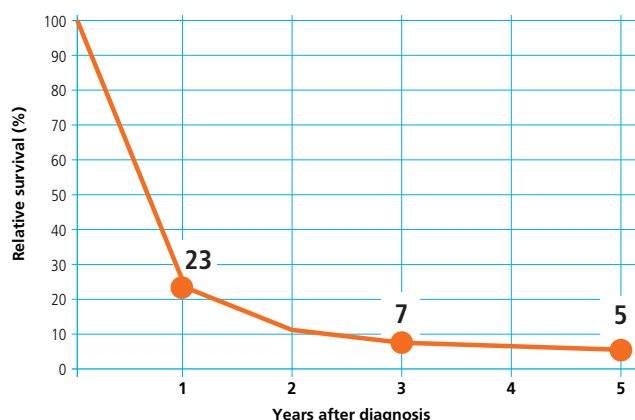

PANCREAS CANCER MALE
5-YEAR RELATIVE SURVIVAL (%) BY AGE, 2000-2004
POOL OF 31 CANCER REGISTRIES

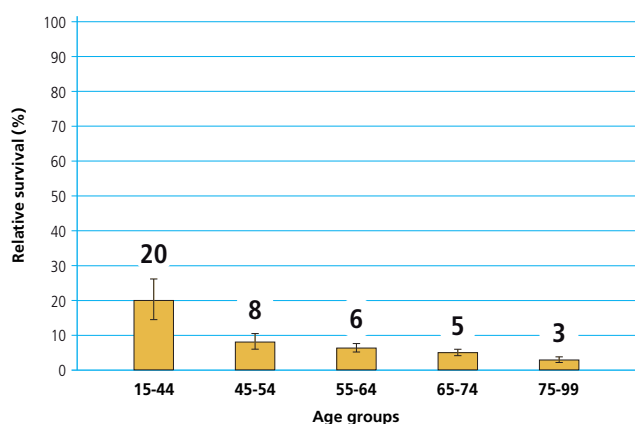

PANCREAS CANCER MALE
TIME TREND OF 5, 10, 15-YEAR AGE-STANDARDIZED RELATIVE SURVIVAL (%)
POOL OF 11 CANCER REGISTRIES

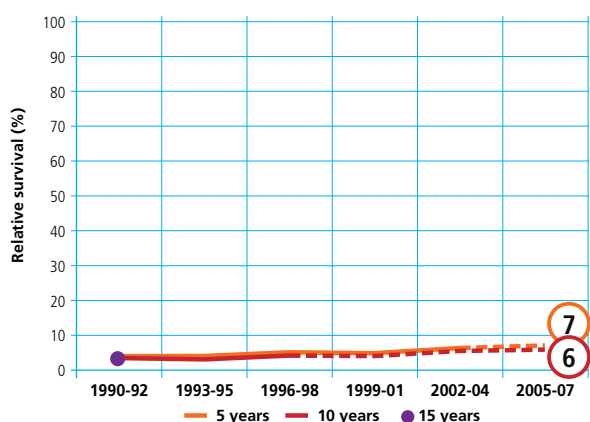

PANCREAS CANCER MALE
CONDITIONAL 5-YEAR AGE-STANDARDIZED RELATIVE SURVIVAL AFTER SURVIVING 1, 5 YEARS
POOL OF 21 CANCER REGISTRIES

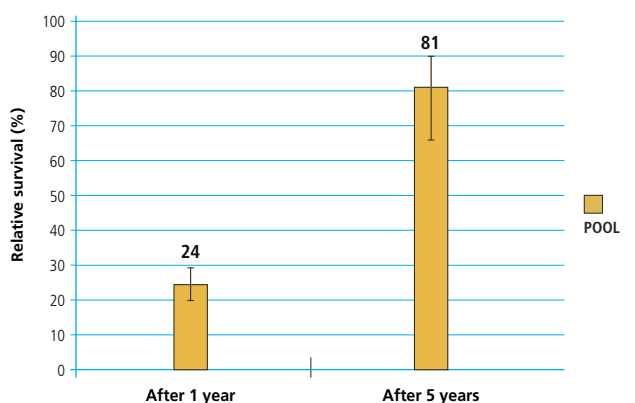



TUMORE DEL PANCREAS PANCREAS CANCER



- **Sopravvivenza relativa a 1 anno** dalla diagnosi: 22%
a 5 anni dalla diagnosi: 6%
- **Sopravvivenza relativa* a 5 anni dalla diagnosi per area**
Nord-Ovest: 9% Centro: 10% Pool: 9%
Nord-Est: 8% Sud: 8%
- **Sopravvivenza relativa a 5 anni dalla diagnosi per età**
15-44 anni: 33% 65-74 anni: 5%
45-54 anni: 16% 75-99 anni: 3%
55-64 anni: 8%
- **Sopravvivenza relativa* stimata**
per i pazienti che hanno ricevuto una diagnosi nel 2005-2007
la sopravvivenza stimata a 5, 10 anni è rispettivamente
del 9% e 7%.
- **Sopravvivenza relativa* condizionata** a 5 anni
per chi è sopravvissuto un anno dalla diagnosi è pari al 23%
per chi è sopravvissuto 5 anni è del 76%

* standardizzata per età

PANCREAS CANCER

FEMALE

RELATIVE SURVIVAL (%), 2000-2004

POOL OF 31 CANCER REGISTRIES

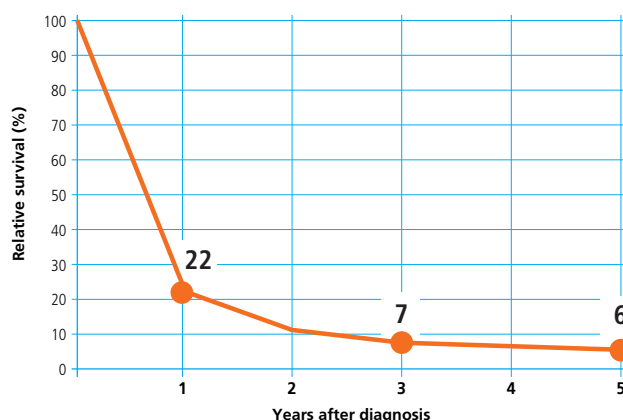

PANCREAS CANCER

FEMALE

5-YEAR AGE-STANDARDIZED RELATIVE SURVIVAL (%) (CI 95%), BY GEOGRAPHICAL AREA, 2000-2004

POOL OF 31 CANCER REGISTRIES

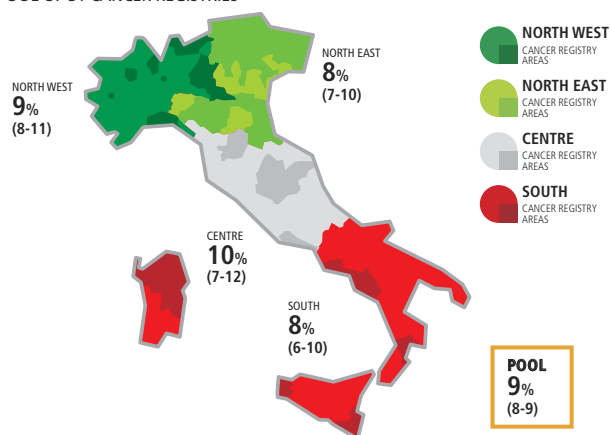

PANCREAS CANCER

FEMALE

5-YEAR RELATIVE SURVIVAL (%) BY AGE, 2000-2004

POOL OF 31 CANCER REGISTRIES

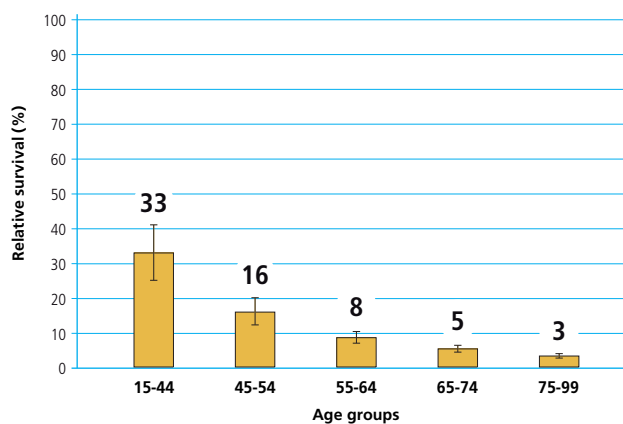

PANCREAS CANCER

FEMALE

TIME TREND OF 5, 10, 15-YEAR AGE-STANDARDIZED RELATIVE SURVIVAL (%)

POOL OF 11 CANCER REGISTRIES

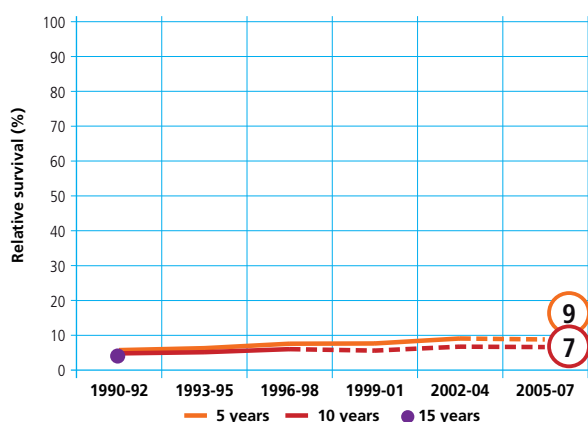

PANCREAS CANCER

FEMALE

CONDITIONAL 5-YEAR AGE-STANDARDIZED RELATIVE SURVIVAL AFTER SURVIVING 1, 5 YEARS

POOL OF 21 CANCER REGISTRIES

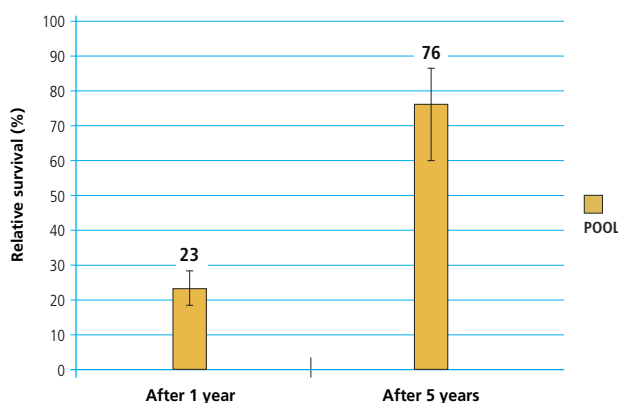



TUMORE DEL PANCREAS PANCREAS CANCER



- **Sopravvivenza relativa a 1 anno** dalla diagnosi: 23%
a 5 anni dalla diagnosi: 5%
- **Sopravvivenza relativa* a 5 anni dalla diagnosi per area**
Nord-Ovest: 8% Centro: 7% Pool: 7%
Nord-Est: 7% Sud: 7%
- **Sopravvivenza relativa a 5 anni dalla diagnosi per età**
15-44 anni: 25% 65-74 anni: 5%
45-54 anni: 11% 75-99 anni: 3%
55-64 anni: 7%
- **Sopravvivenza relativa* stimata**
per i pazienti che hanno ricevuto una diagnosi nel 2005-2007 la sopravvivenza stimata a 5, 10 anni è rispettivamente del 8% e 6%.
- **Sopravvivenza relativa* condizionata a 5 anni**
per chi è sopravvissuto un anno dalla diagnosi è pari al 24%
per chi è sopravvissuto 5 anni è del 78%

* standardizzata per età

PANCREAS CANCER

MALE & FEMALE

RELATIVE SURVIVAL (%), 2000-2004

POOL OF 31 CANCER REGISTRIES

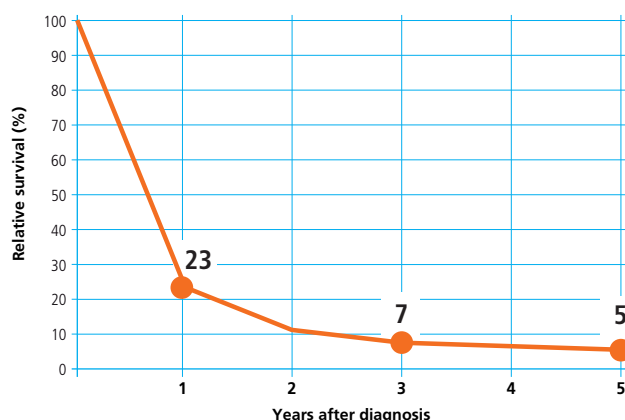

PANCREAS CANCER

MALE & FEMALE

5-YEAR AGE-STANDARDIZED RELATIVE SURVIVAL (%) (CI 95%), BY GEOGRAPHICAL AREA, 2000-2004

POOL OF 31 CANCER REGISTRIES

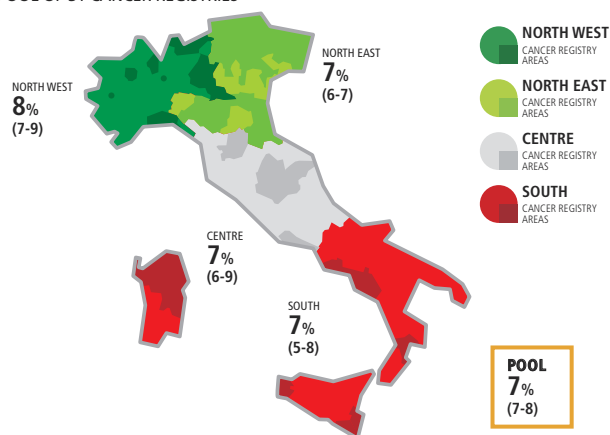

PANCREAS CANCER

MALE & FEMALE

5-YEAR RELATIVE SURVIVAL (%) BY AGE, 2000-2004

POOL OF 31 CANCER REGISTRIES

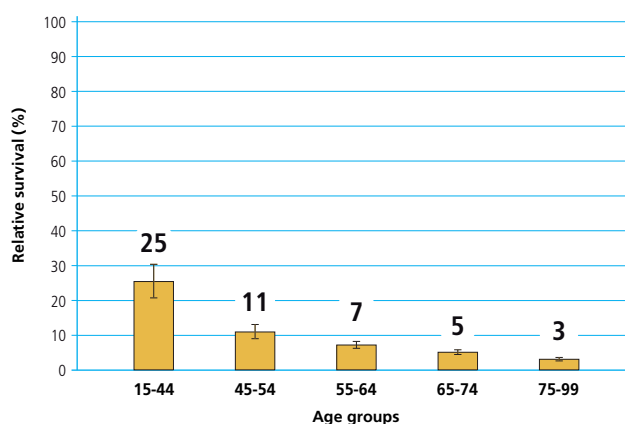

PANCREAS CANCER

MALE & FEMALE

TIME TREND OF 5, 10, 15-YEAR AGE-STANDARDIZED RELATIVE SURVIVAL (%)

POOL OF 11 CANCER REGISTRIES

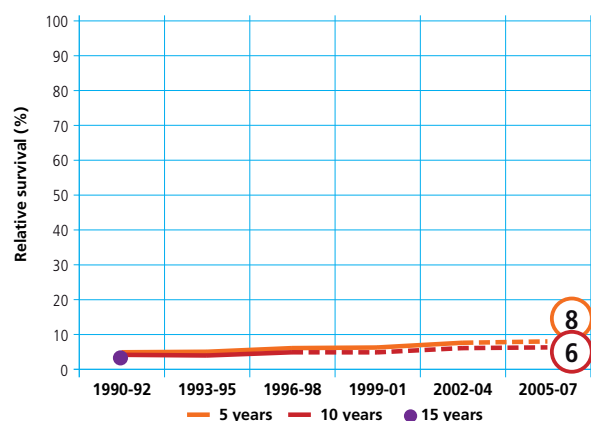

PANCREAS CANCER

MALE & FEMALE

CONDITIONAL 5-YEAR AGE-STANDARDIZED RELATIVE SURVIVAL AFTER SURVIVING 1, 5 YEARS

POOL OF 21 CANCER REGISTRIES

