



TUMORE DELLA LARINGE LARYNX CANCER



- **Sopravvivenza relativa a 1 anno** dalla diagnosi: **90%**
a **5 anni** dalla diagnosi: **70%**
- **Sopravvivenza relativa* a 5 anni dalla diagnosi per area**
Nord-Ovest: **70%** Centro: **70%** Pool: **69%**
Nord-Est: **68%** Sud: **67%**
- **Sopravvivenza relativa a 5 anni dalla diagnosi per età**
15-44 anni: **70%** 65-74 anni: **70%**
45-54 anni: **74%** 75-99 anni: **63%**
55-64 anni: **72%**
- **Sopravvivenza relativa* stimata**
per i pazienti che hanno ricevuto una diagnosi nel 2005-2007
la sopravvivenza stimata a 5, 10, 15 anni è rispettivamente
del **70%**, **58%** e **50%**.
- **Sopravvivenza relativa* condizionata** a 5 anni
per chi è sopravvissuto un anno dalla diagnosi è pari al **75%**
per chi è sopravvissuto 5 anni è del **84%**

* standardizzata per età

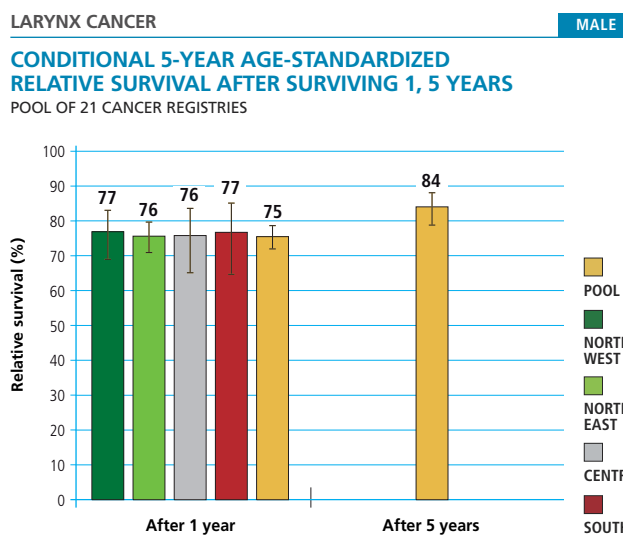
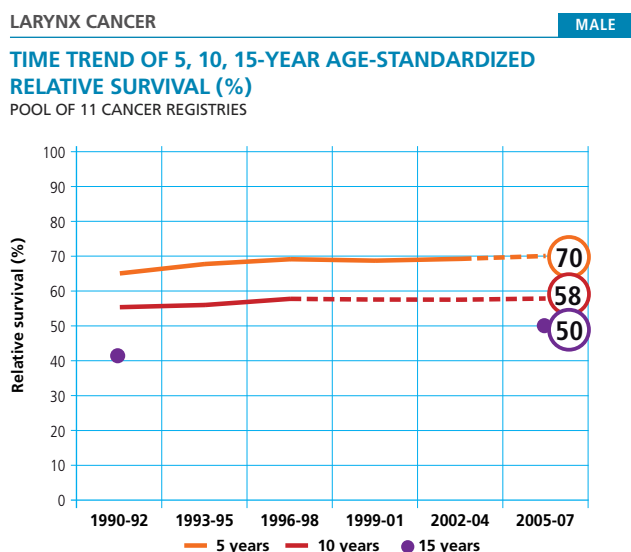
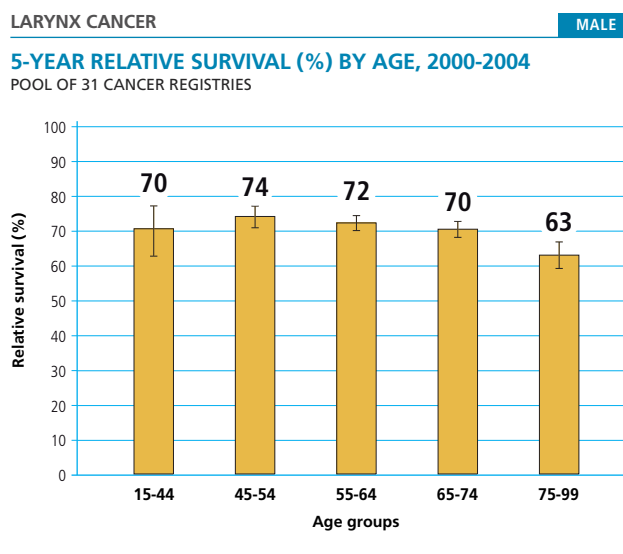
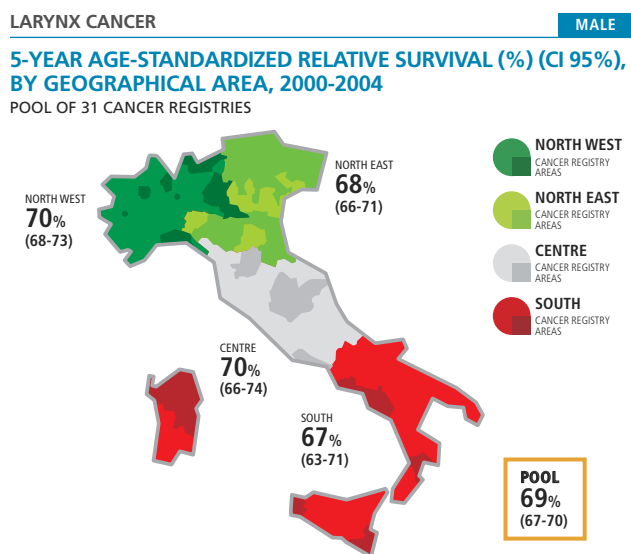
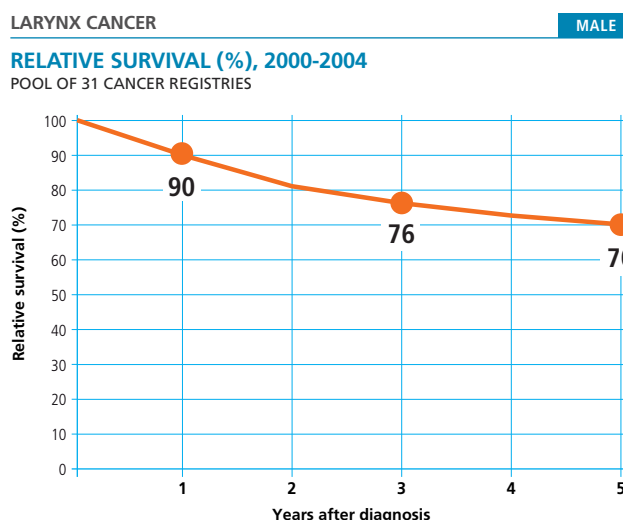

TUMORE DELLA LARINGE / LARYNX CANCER



TUMORE DELLA LARINGE LARYNX CANCER



- **Sopravvivenza relativa a 1 anno** dalla diagnosi: **86%**
a 5 anni dalla diagnosi: **68%**
- **Sopravvivenza relativa* a 5 anni dalla diagnosi per area**
Nord-Ovest: 63% Centro: 63% Pool: 68%
Nord-Est: 73% Sud: 70%
- **Sopravvivenza relativa a 5 anni dalla diagnosi per età**
15-44 anni: 89% 65-74 anni: 66%
45-54 anni: 76% 75-99 anni: 57%
55-64 anni: 76%
- **Sopravvivenza relativa* stimata**
per i pazienti che hanno ricevuto una diagnosi nel 2005-2007 la sopravvivenza stimata a 5, 10, 15 anni è rispettivamente del 68%, 52% e 47%.
- **Sopravvivenza relativa* condizionata** a 5 anni
per chi è sopravvissuto un anno dalla diagnosi è pari al 76%
per chi è sopravvissuto 5 anni è del 79%

* standardizzata per età

LARYNX CANCER FEMALE

RELATIVE SURVIVAL (%), 2000-2004
POOL OF 31 CANCER REGISTRIES

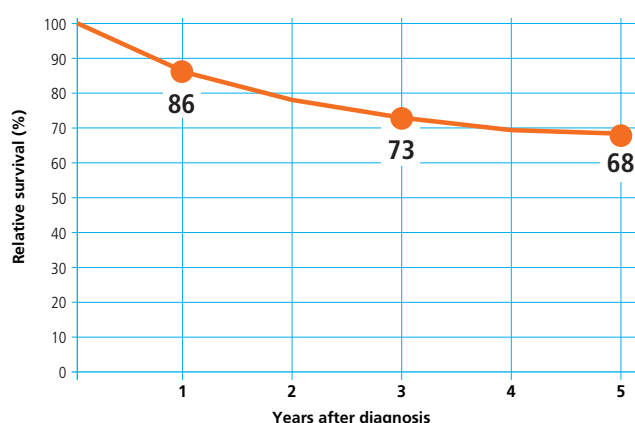

LARYNX CANCER FEMALE

5-YEAR AGE-STANDARDIZED RELATIVE SURVIVAL (%) (CI 95%), BY GEOGRAPHICAL AREA, 2000-2004
POOL OF 31 CANCER REGISTRIES

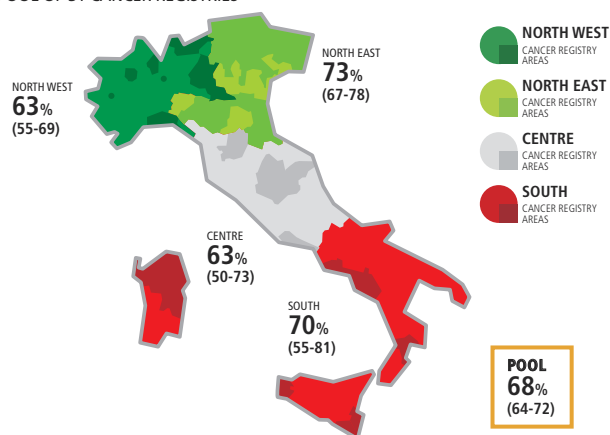

LARYNX CANCER FEMALE

5-YEAR RELATIVE SURVIVAL (%) BY AGE, 2000-2004
POOL OF 31 CANCER REGISTRIES

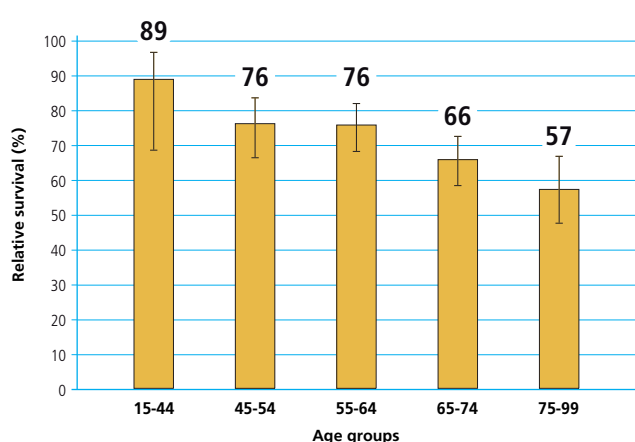

LARYNX CANCER FEMALE

TIME TREND OF 5, 10, 15-YEAR AGE-STANDARDIZED RELATIVE SURVIVAL (%)
POOL OF 11 CANCER REGISTRIES

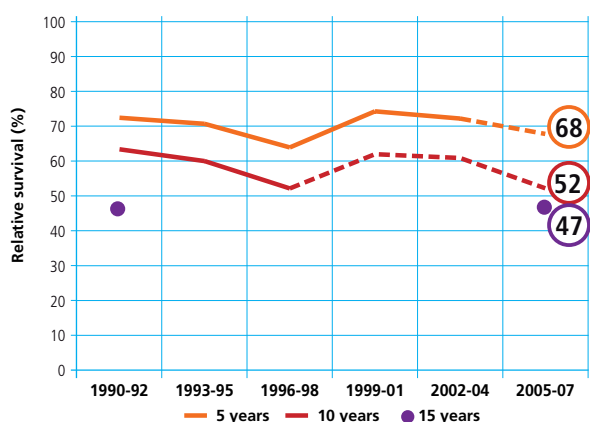

LARYNX CANCER FEMALE

CONDITIONAL 5-YEAR AGE-STANDARDIZED RELATIVE SURVIVAL AFTER SURVIVING 1, 5 YEARS
POOL OF 21 CANCER REGISTRIES

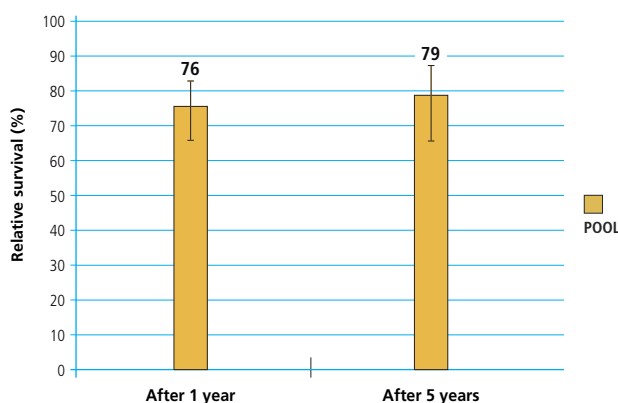



TUMORE DELLA LARINGE LARYNX CANCER



- **Sopravvivenza relativa a 1 anno** dalla diagnosi: **89%**
a 5 anni dalla diagnosi: **70%**
 - **Sopravvivenza relativa* a 5 anni dalla diagnosi per area**
Nord-Ovest: **70%** Centro: **69%** Pool: **69%**
Nord-Est: **69%** Sud: **67%**
 - **Sopravvivenza relativa a 5 anni dalla diagnosi per età**
15-44 anni: **73%** 65-74 anni: **70%**
45-54 anni: **74%** 75-99 anni: **62%**
55-64 anni: **72%**
 - **Sopravvivenza relativa* stimata**
per i pazienti che hanno ricevuto una diagnosi nel 2005-2007 la sopravvivenza stimata a 5, 10, 15 anni è rispettivamente del **70%**, **57%** e **50%**.
 - **Sopravvivenza relativa* condizionata** a 5 anni
per chi è sopravvissuto un anno dalla diagnosi è pari al **76%**
per chi è sopravvissuto 5 anni è del **83%**
- * standardizzata per età

