



TUMORE DEL POLMONE LUNG CANCER



- **Sopravvivenza relativa a 1 anno** dalla diagnosi: 39%
a 5 anni dalla diagnosi: 12%
- **Sopravvivenza relativa* a 5 anni dalla diagnosi per area**
Nord-Ovest: 13% Centro: 14% Pool: 13%
Nord-Est: 14% Sud: 11%
- **Sopravvivenza relativa a 5 anni dalla diagnosi per età**
15-44 anni: 24% 65-74 anni: 14%
45-54 anni: 16% 75-99 anni: 7%
- **Sopravvivenza relativa* stimata**
per i pazienti che hanno ricevuto una diagnosi nel 2005-2007 la sopravvivenza stimata a 5, 10, 15 anni è rispettivamente del 14%, 10% e 8%.
- **Sopravvivenza relativa* condizionata** a 5 anni per chi è sopravvissuto un anno dalla diagnosi è pari al 32% per chi è sopravvissuto 5 anni è del 73%

* standardizzata per età

TUMORE DEL POLMONE / LUNG CANCER

LUNG CANCER MALE
5-YEAR AGE-STANDARDIZED RELATIVE SURVIVAL (%) (CI 95%), BY GEOGRAPHICAL AREA, 2000-2004
POOL OF 31 CANCER REGISTRIES

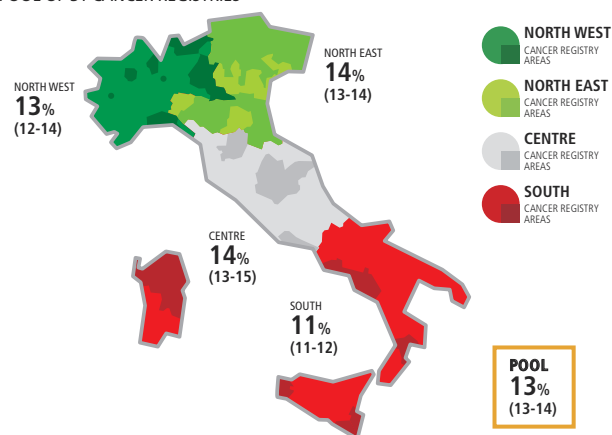

LUNG CANCER MALE
RELATIVE SURVIVAL (%), 2000-2004
POOL OF 31 CANCER REGISTRIES

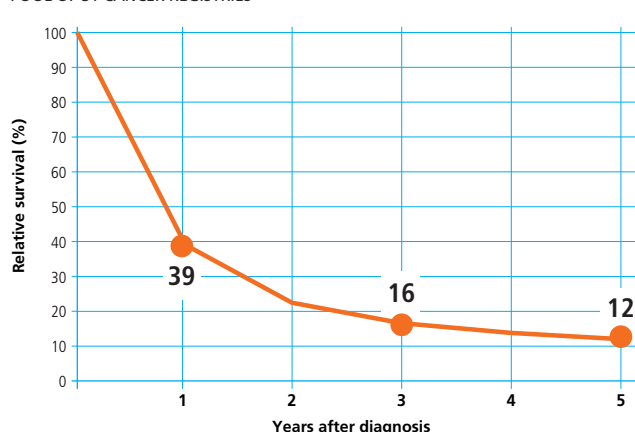

LUNG CANCER MALE
5-YEAR RELATIVE SURVIVAL (%) BY AGE, 2000-2004
POOL OF 31 CANCER REGISTRIES

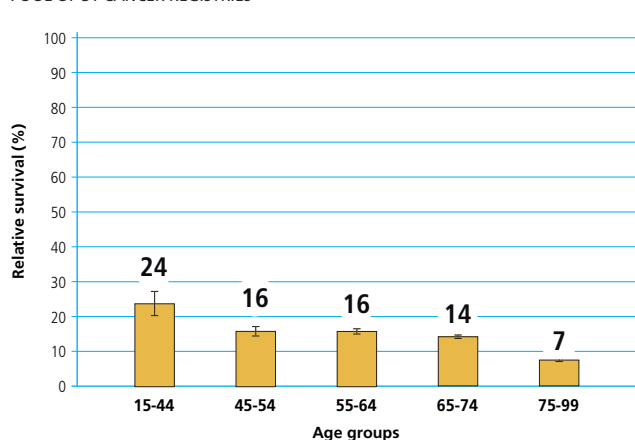

LUNG CANCER MALE
TIME TREND OF 5, 10, 15-YEAR AGE-STANDARDIZED RELATIVE SURVIVAL (%)
POOL OF 11 CANCER REGISTRIES

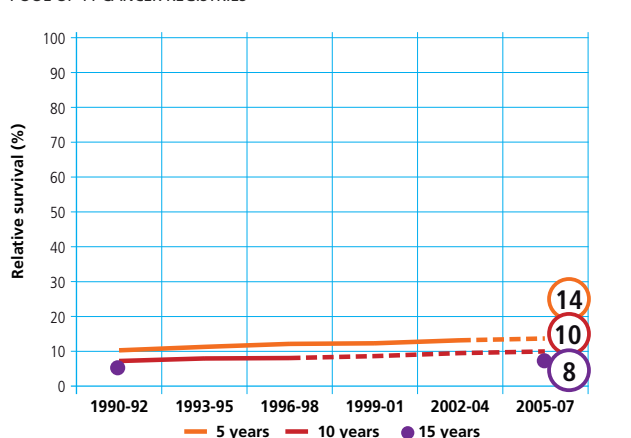

LUNG CANCER MALE
CONDITIONAL 5-YEAR AGE-STANDARDIZED RELATIVE SURVIVAL AFTER SURVIVING 1, 5 YEARS
POOL OF 21 CANCER REGISTRIES

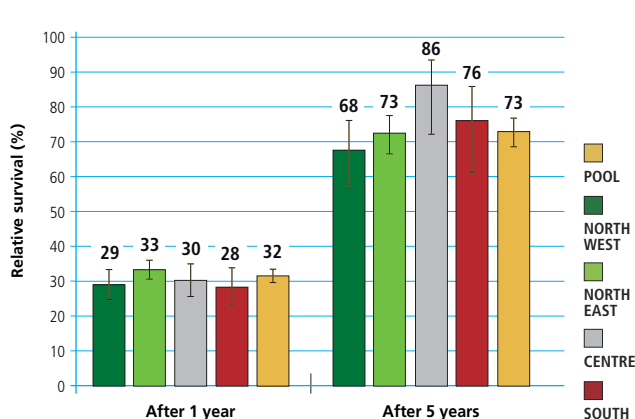



TUMORE DEL POLMONE LUNG CANCER



- **Sopravvivenza relativa a 1 anno** dalla diagnosi: 42%
a 5 anni dalla diagnosi: 16%
- **Sopravvivenza relativa* a 5 anni dalla diagnosi per area**
Nord-Ovest: 17% Centro: 19% Pool: 17%
Nord-Est: 17% Sud: 15%
- **Sopravvivenza relativa a 5 anni dalla diagnosi per età**
15-44 anni: 30% 65-74 anni: 16%
45-54 anni: 23% 75-99 anni: 9%
55-64 anni: 22%
- **Sopravvivenza relativa* stimata**
per i pazienti che hanno ricevuto una diagnosi nel 2005-2007 la sopravvivenza stimata a 5, 10, 15 anni è rispettivamente del 18%, 14% e 11%.
- **Sopravvivenza relativa* condizionata a 5 anni**
per chi è sopravvissuto un anno dalla diagnosi è pari al 38% per chi è sopravvissuto 5 anni è del 75%

* standardizzata per età

LUNG CANCER FEMALE

RELATIVE SURVIVAL (%), 2000-2004
POOL OF 31 CANCER REGISTRIES

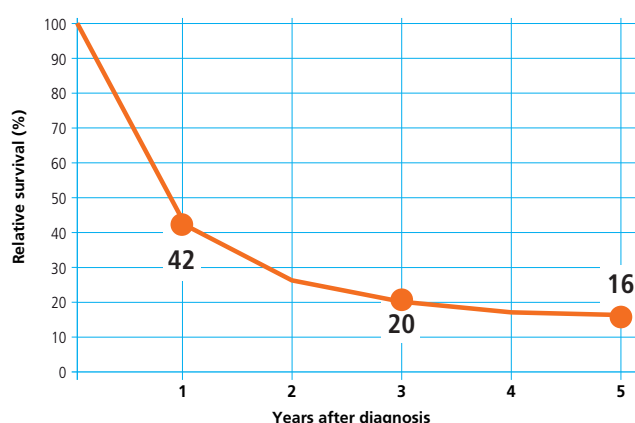

LUNG CANCER FEMALE

5-YEAR AGE-STANDARDIZED RELATIVE SURVIVAL (%) (CI 95%),
BY GEOGRAPHICAL AREA, 2000-2004
POOL OF 31 CANCER REGISTRIES

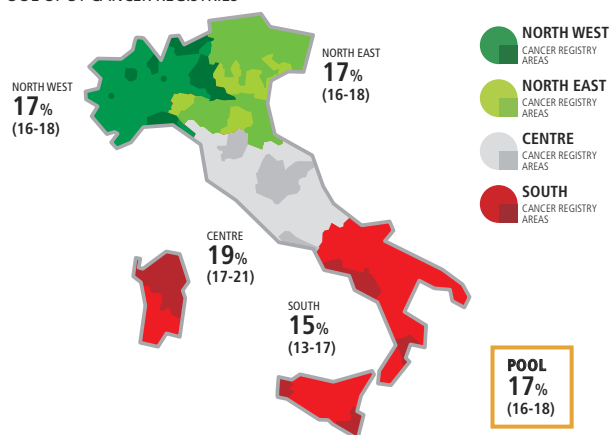

LUNG CANCER FEMALE

5-YEAR RELATIVE SURVIVAL (%) BY AGE, 2000-2004
POOL OF 31 CANCER REGISTRIES

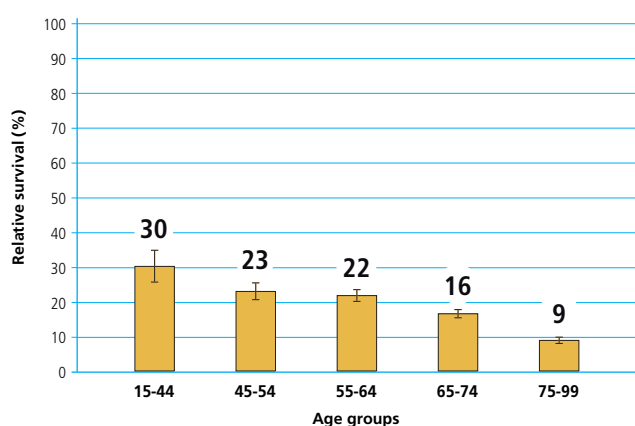

LUNG CANCER FEMALE

TIME TREND OF 5, 10, 15-YEAR AGE-STANDARDIZED
RELATIVE SURVIVAL (%)
POOL OF 11 CANCER REGISTRIES

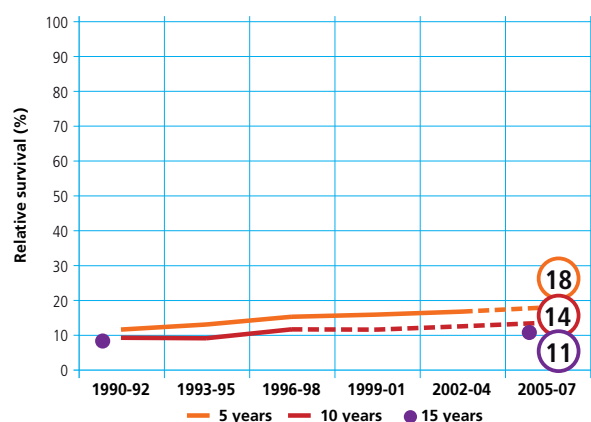

LUNG CANCER FEMALE

CONDITIONAL 5-YEAR AGE-STANDARDIZED
RELATIVE SURVIVAL AFTER SURVIVING 1, 5 YEARS
POOL OF 21 CANCER REGISTRIES

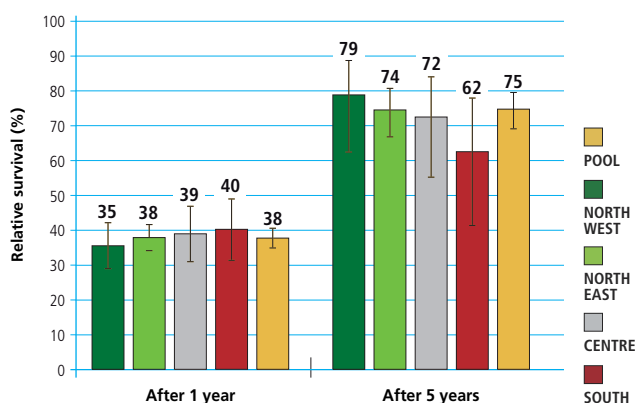



TUMORE DEL POLMONE LUNG CANCER



- **Sopravvivenza relativa a 1 anno** dalla diagnosi: 39%
a 5 anni dalla diagnosi: 13%
- **Sopravvivenza relativa* a 5 anni dalla diagnosi per area**
Nord-Ovest: 14% Centro: 15% Pool: 14%
Nord-Est: 15% Sud: 12%
- **Sopravvivenza relativa a 5 anni dalla diagnosi per età**
15-44 anni: 26% 65-74 anni: 14%
45-54 anni: 18% 75-99 anni: 7%
55-64 anni: 17%
- **Sopravvivenza relativa* stimata**
per i pazienti che hanno ricevuto una diagnosi nel 2005-2007
la sopravvivenza stimata a 5, 10, 15 anni è rispettivamente
del 15%, 11% e 9%.
- **Sopravvivenza relativa* condizionata a 5 anni**
per chi è sopravvissuto un anno dalla diagnosi è pari al 34%
per chi è sopravvissuto 5 anni è del 73%

* standardizzata per età

LUNG CANCER

MALE & FEMALE

RELATIVE SURVIVAL (%), 2000-2004 POOL OF 31 CANCER REGISTRIES



LUNG CANCER

MALE & FEMALE

5-YEAR AGE-STANDARDIZED RELATIVE SURVIVAL (%) (CI 95%), BY GEOGRAPHICAL AREA, 2000-2004 POOL OF 31 CANCER REGISTRIES

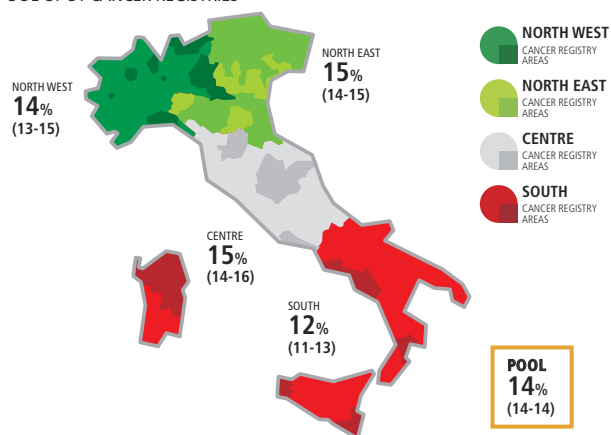

LUNG CANCER

MALE & FEMALE

5-YEAR RELATIVE SURVIVAL (%) BY AGE, 2000-2004 POOL OF 31 CANCER REGISTRIES

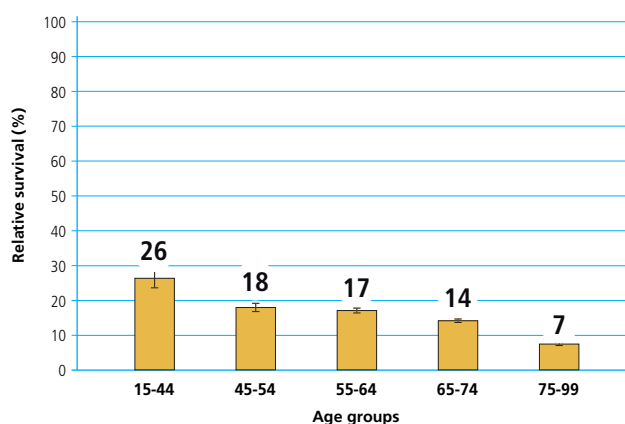

LUNG CANCER

MALE & FEMALE

TIME TREND OF 5, 10, 15-YEAR AGE-STANDARDIZED RELATIVE SURVIVAL (%) POOL OF 11 CANCER REGISTRIES

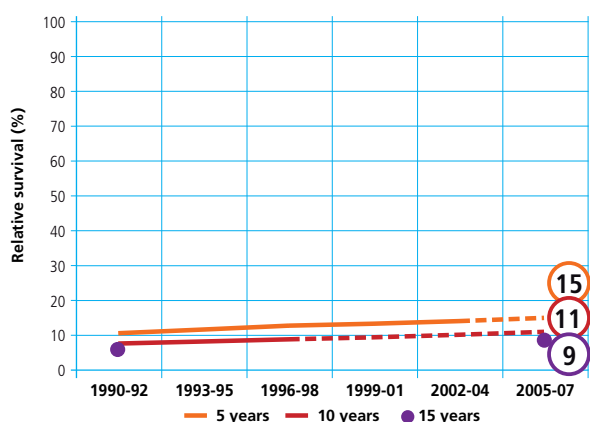

LUNG CANCER

MALE & FEMALE

CONDITIONAL 5-YEAR AGE-STANDARDIZED RELATIVE SURVIVAL AFTER SURVIVING 1, 5 YEARS POOL OF 21 CANCER REGISTRIES

