



## TUMORE DELL'OSSO BONE CANCER



- **Sopravvivenza relativa a 1 anno** dalla diagnosi: **78%**  
a **5 anni** dalla diagnosi: **55%**
- **Sopravvivenza relativa\* a 5 anni dalla diagnosi per area**  
Nord-Ovest: 49%    Centro: 59%    Pool: 55%  
Nord-Est: 55%    Sud: 57%
- **Sopravvivenza relativa a 5 anni dalla diagnosi per età**  
15-44 anni: 70%    65-74 anni: 51%  
45-54 anni: 70%    75-99 anni: 18%  
55-64 anni: 50%
- **Sopravvivenza relativa\* stimata**  
per i pazienti che hanno ricevuto una diagnosi nel 2005-2007 la sopravvivenza stimata a 5, 10 anni è rispettivamente del 57% e 54%.
- **Sopravvivenza relativa\* condizionata a 5 anni**  
per chi è sopravvissuto un anno dalla diagnosi è pari al **66%**  
per chi è sopravvissuto 5 anni è del **97%**

\* standardizzata per età

### BONE CANCER

MALE & FEMALE

#### RELATIVE SURVIVAL (%), 2000-2004 POOL OF 31 CANCER REGISTRIES

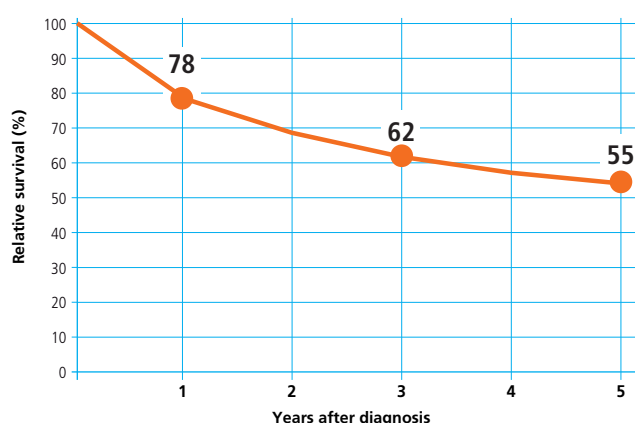

### BONE CANCER

MALE & FEMALE

#### 5-YEAR AGE-STANDARDIZED RELATIVE SURVIVAL (%) (CI 95%), BY GEOGRAPHICAL AREA, 2000-2004 POOL OF 31 CANCER REGISTRIES

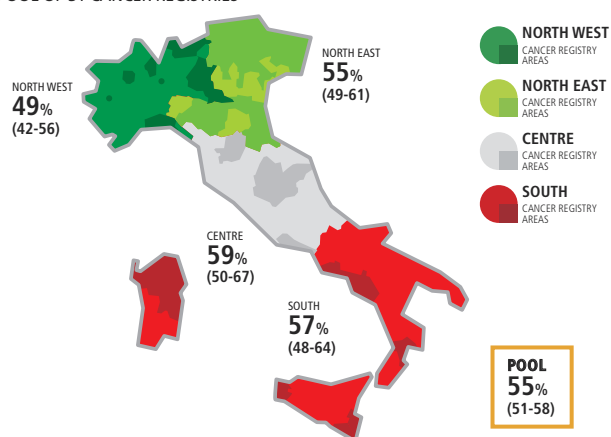

### BONE CANCER

MALE & FEMALE

#### 5-YEAR RELATIVE SURVIVAL (%) BY AGE, 2000-2004 POOL OF 31 CANCER REGISTRIES

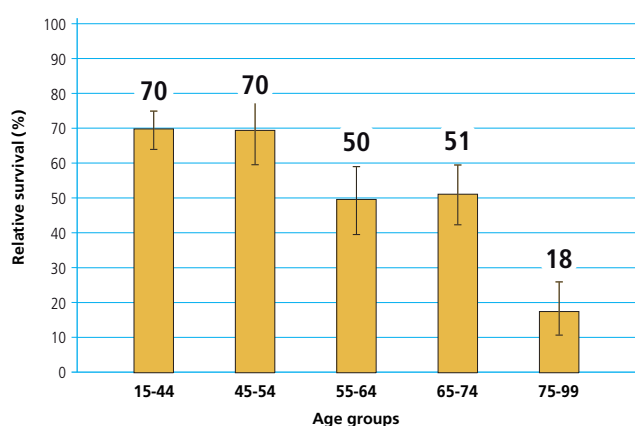

### BONE CANCER

MALE & FEMALE

#### TIME TREND OF 5, 10, 15-YEAR AGE-STANDARDIZED RELATIVE SURVIVAL (%) POOL OF 11 CANCER REGISTRIES

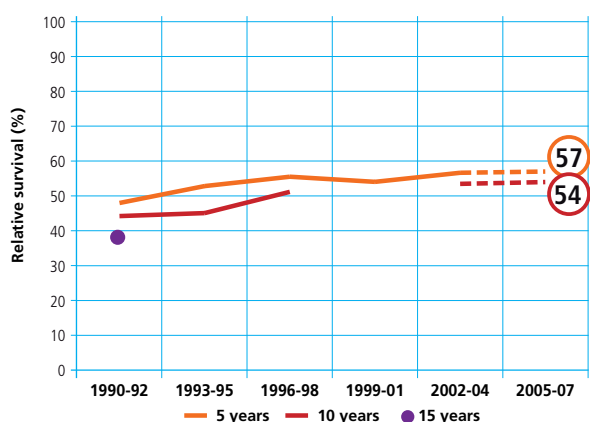

### BONE CANCER

MALE & FEMALE

#### CONDITIONAL 5-YEAR AGE-STANDARDIZED RELATIVE SURVIVAL AFTER SURVIVING 1, 5 YEARS POOL OF 21 CANCER REGISTRIES

