



MESOTELIOMA

MESOTHELIOMA



- **Sopravvivenza relativa a 1 anno** dalla diagnosi: **44%**
a **5 anni** dalla diagnosi: **7%**
- **Sopravvivenza relativa* a 5 anni dalla diagnosi per area**
Nord-Ovest: 7% Centro: 11% Pool: 8%
Nord-Est: 8% Sud: 13%
- **Sopravvivenza relativa a 5 anni dalla diagnosi per età**
15-44 anni: 26% 65-74 anni: 7%
45-54 anni: 12% 75-99 anni: 5%
55-64 anni: 9%
- **Sopravvivenza relativa* stimata**
per i pazienti che hanno ricevuto una diagnosi nel 2005-2007 la sopravvivenza stimata a 5, 10 anni è rispettivamente del 9% e 3%.
- **Sopravvivenza relativa* condizionata a 5 anni**
per chi è sopravvissuto un anno dalla diagnosi è pari al **13%**
per chi è sopravvissuto 5 anni è del **43%**

* standardizzata per età

MESOTHELIOMA MALE & FEMALE

RELATIVE SURVIVAL (%), 2000-2004
POOL OF 31 CANCER REGISTRIES

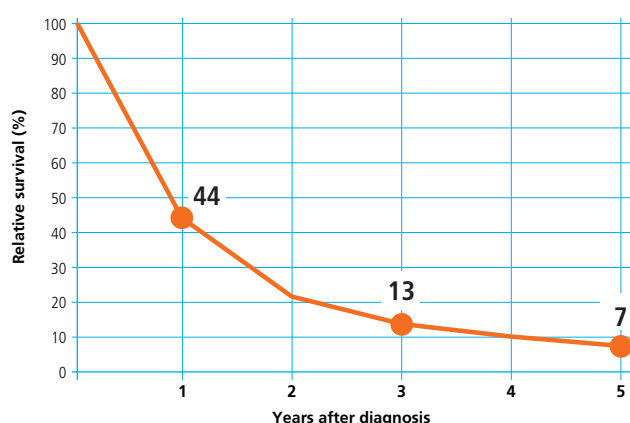

MESOTHELIOMA MALE & FEMALE

5-YEAR AGE-STANDARDIZED RELATIVE SURVIVAL (%) (CI 95%), BY GEOGRAPHICAL AREA, 2000-2004
POOL OF 31 CANCER REGISTRIES

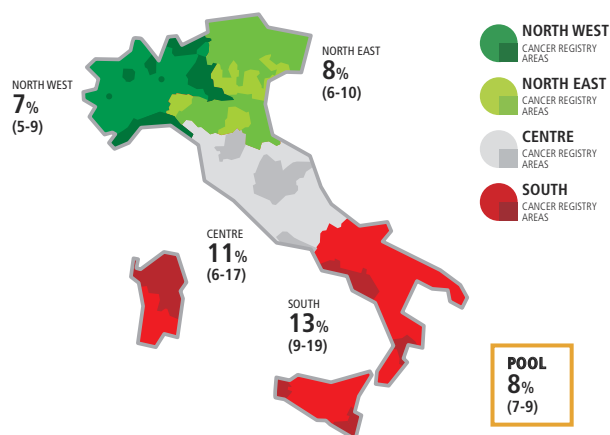

MESOTHELIOMA MALE & FEMALE

5-YEAR RELATIVE SURVIVAL (%) BY AGE, 2000-2004
POOL OF 31 CANCER REGISTRIES

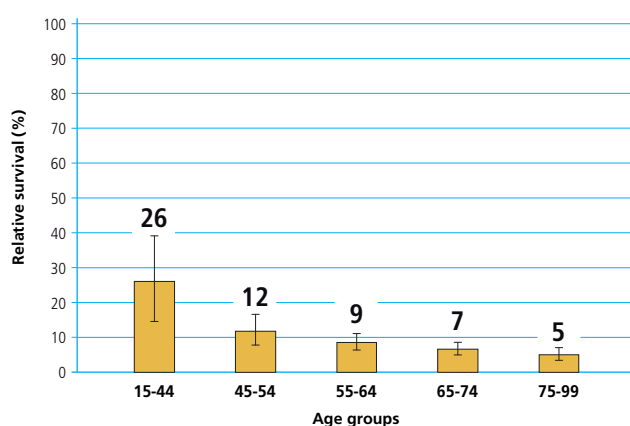

MESOTHELIOMA MALE & FEMALE

TIME TREND OF 5, 10, 15-YEAR AGE-STANDARDIZED RELATIVE SURVIVAL (%)
POOL OF 11 CANCER REGISTRIES

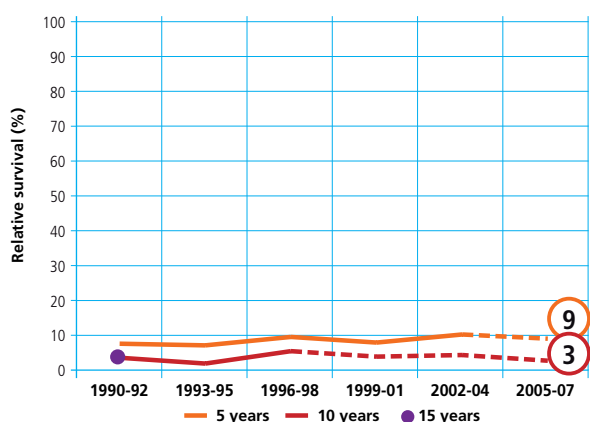

MESOTHELIOMA MALE & FEMALE

CONDITIONAL 5-YEAR AGE-STANDARDIZED RELATIVE SURVIVAL AFTER SURVIVING 1, 5 YEARS
POOL OF 21 CANCER REGISTRIES

