



## SARCOMA DI KAPOSI

### KAPOSI SARCOMA



- **Sopravvivenza relativa a 1 anno** dalla diagnosi: **89%**  
a 5 anni dalla diagnosi: **85%**
- **Sopravvivenza relativa\* a 5 anni dalla diagnosi per area**  
Nord-Ovest: **84%**    Centro: **89%**    Pool: **87%**  
Nord-Est: **90%**    Sud: **86%**
- **Sopravvivenza relativa a 5 anni dalla diagnosi per età**  
15-44 anni: **74%**    65-74 anni: **92%**  
45-54 anni: **81%**    75-99 anni: **87%**  
55-64 anni: **88%**
- **Sopravvivenza relativa\* stimata**  
per i pazienti che hanno ricevuto una diagnosi nel 2005-2007  
la sopravvivenza stimata a 5, 10, 15 anni è rispettivamente  
del **90%**, **86%** e **87%**.
- **Sopravvivenza relativa\* condizionata** a 5 anni  
per chi è sopravvissuto un anno dalla diagnosi è pari al **97%**  
per chi è sopravvissuto 5 anni è del **95%**

\* standardizzata per età

#### KAPOSI SARCOMA MALE & FEMALE

RELATIVE SURVIVAL (%), 2000-2004  
POOL OF 31 CANCER REGISTRIES

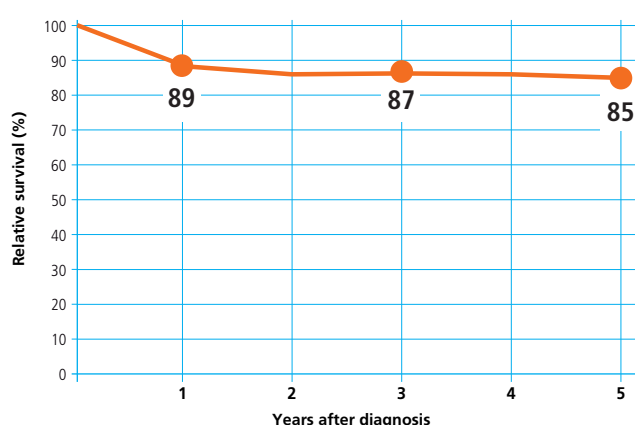

SARCOMA DI KAPOSI / KAPOSI SARCOMA

#### KAPOSI SARCOMA MALE & FEMALE

5-YEAR AGE-STANDARDIZED RELATIVE SURVIVAL (%) (CI 95%),  
BY GEOGRAPHICAL AREA, 2000-2004  
POOL OF 31 CANCER REGISTRIES

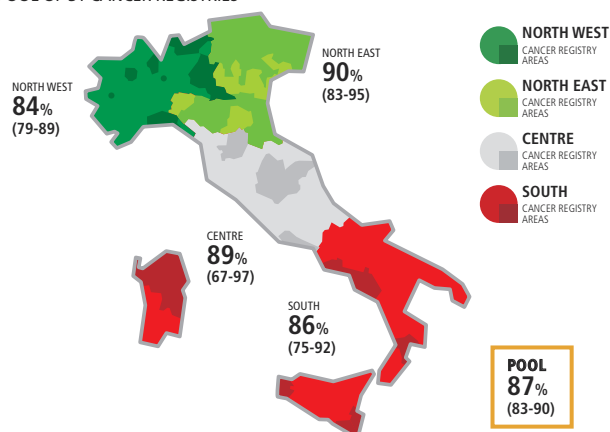

#### KAPOSI SARCOMA MALE & FEMALE

5-YEAR RELATIVE SURVIVAL (%) BY AGE, 2000-2004  
POOL OF 31 CANCER REGISTRIES

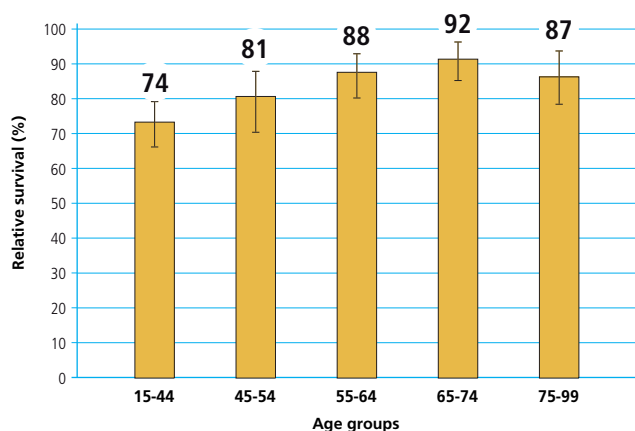

#### KAPOSI SARCOMA MALE & FEMALE

TIME TREND OF 5, 10, 15-YEAR AGE-STANDARDIZED  
RELATIVE SURVIVAL (%)  
POOL OF 11 CANCER REGISTRIES

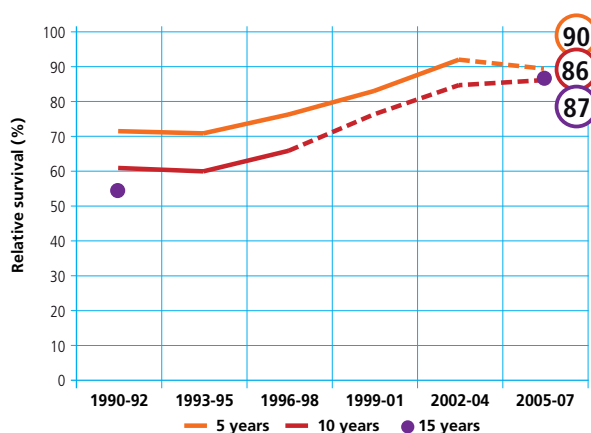

#### KAPOSI SARCOMA MALE & FEMALE

CONDITIONAL 5-YEAR AGE-STANDARDIZED  
RELATIVE SURVIVAL AFTER SURVIVING 1, 5 YEARS  
POOL OF 21 CANCER REGISTRIES

