



TUMORE DEI TESSUTI MOLLI SOFT TISSUE CANCER



- **Sopravvivenza relativa a 1 anno** dalla diagnosi: **80%**
a 5 anni dalla diagnosi: **61%**
- **Sopravvivenza relativa* a 5 anni dalla diagnosi per area**
Nord-Ovest: 65% Centro: 61% Pool: 64%
Nord-Est: 64% Sud: 65%
- **Sopravvivenza relativa a 5 anni dalla diagnosi per età**
15-44 anni: 76% 65-74 anni: 54%
45-54 anni: 73% 75-99 anni: 45%
55-64 anni: 63%
- **Sopravvivenza relativa* stimata**
per i pazienti che hanno ricevuto una diagnosi nel 2005-2007 la sopravvivenza stimata a 5, 10, 15 anni è rispettivamente del 70%, 63% e 65%.
- **Sopravvivenza relativa* condizionata** a 5 anni
per chi è sopravvissuto un anno dalla diagnosi è pari al 79%
per chi è sopravvissuto 5 anni è del 89%

* standardizzata per età

SOFT TISSUE CANCER

MALE & FEMALE

RELATIVE SURVIVAL (%), 2000-2004 POOL OF 31 CANCER REGISTRIES

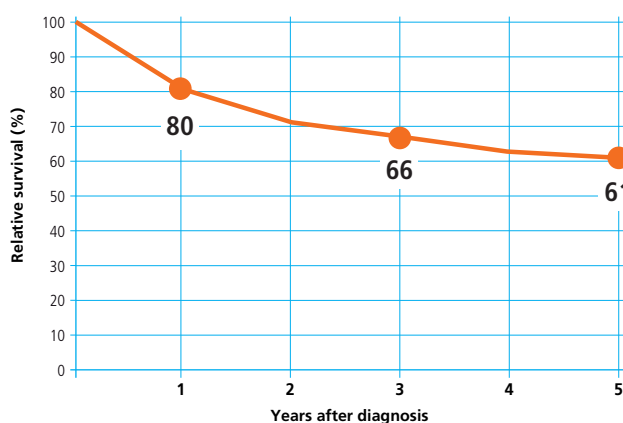

SOFT TISSUE CANCER

MALE & FEMALE

5-YEAR AGE-STANDARDIZED RELATIVE SURVIVAL (%) (CI 95%), BY GEOGRAPHICAL AREA, 2000-2004 POOL OF 31 CANCER REGISTRIES

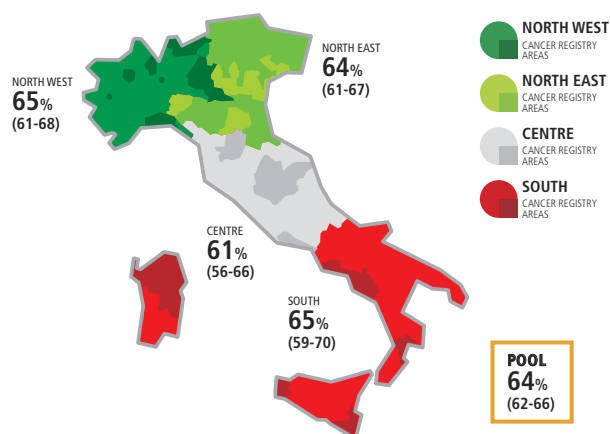

SOFT TISSUE CANCER

MALE & FEMALE

5-YEAR RELATIVE SURVIVAL (%) BY AGE, 2000-2004 POOL OF 31 CANCER REGISTRIES

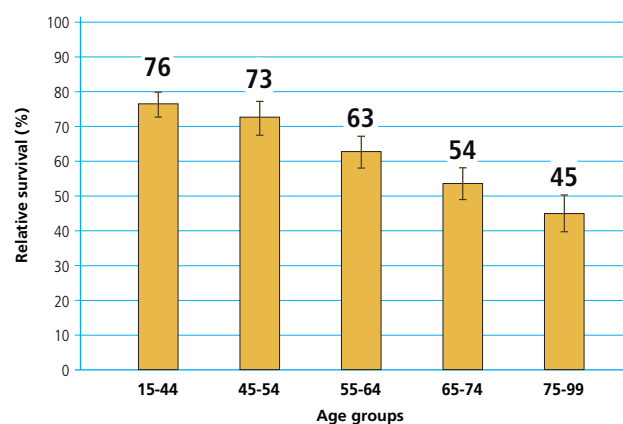

SOFT TISSUE CANCER

MALE & FEMALE

TIME TREND OF 5, 10, 15-YEAR AGE-STANDARDIZED RELATIVE SURVIVAL (%) POOL OF 11 CANCER REGISTRIES

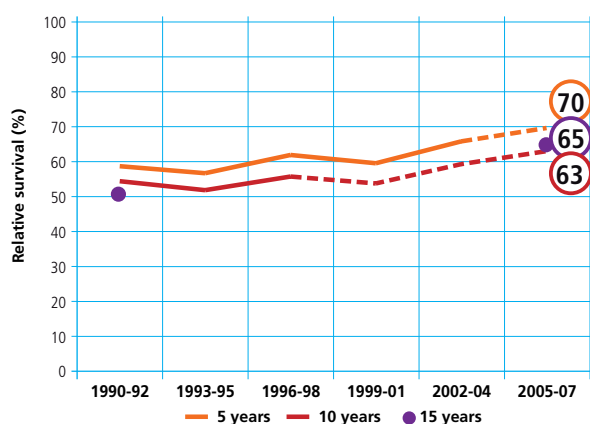

SOFT TISSUE CANCER

MALE & FEMALE

CONDITIONAL 5-YEAR AGE-STANDARDIZED RELATIVE SURVIVAL AFTER SURVIVING 1, 5 YEARS POOL OF 21 CANCER REGISTRIES

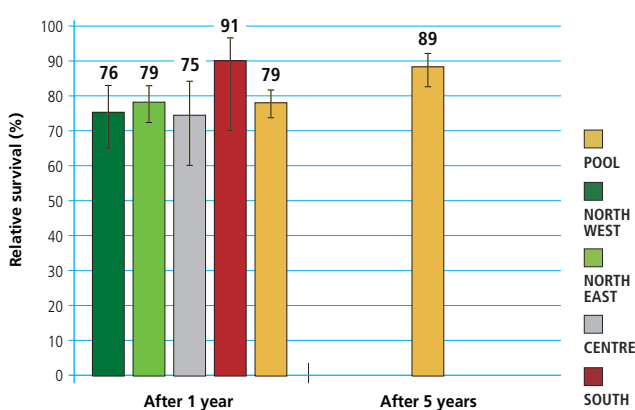



TUMORE DELLA MAMMELLA FEMMINILE FEMALE BREAST CANCER



- **Sopravvivenza relativa a 1 anno** dalla diagnosi: 97%
a 5 anni dalla diagnosi: 87%
- **Sopravvivenza relativa* a 5 anni dalla diagnosi per area**
Nord-Ovest: 87% Centro: 86% Pool: 85%
Nord-Est: 85% Sud: 81%
- **Sopravvivenza relativa a 5 anni dalla diagnosi per età**
15-44 anni: 89% 65-74 anni: 87%
45-54 anni: 91% 75-99 anni: 76%
55-64 anni: 90%
- **Sopravvivenza relativa* stimata**
per i pazienti che hanno ricevuto una diagnosi nel 2005-2007 la sopravvivenza stimata a 5, 10, 15 anni è rispettivamente del 87%, 78% e 70%.
- **Sopravvivenza relativa* condizionata** a 5 anni
per chi è sopravvissuto un anno dalla diagnosi è pari al 87%
per chi è sopravvissuto 5 anni è del 89%

* standardizzata per età

FEMALE BREAST CANCER

FEMALE

RELATIVE SURVIVAL (%), 2000-2004

POOL OF 31 CANCER REGISTRIES

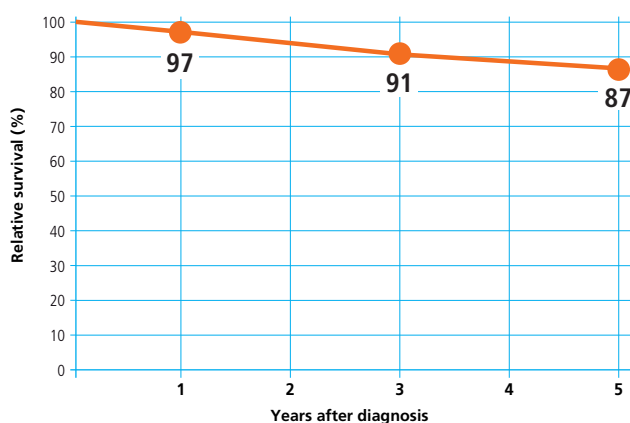

FEMALE BREAST CANCER

FEMALE

5-YEAR AGE-STANDARDIZED RELATIVE SURVIVAL (%) (CI 95%), BY GEOGRAPHICAL AREA, 2000-2004

POOL OF 31 CANCER REGISTRIES

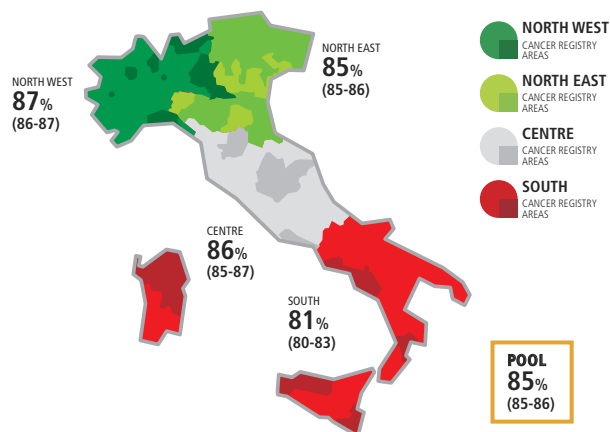

FEMALE BREAST CANCER

FEMALE

5-YEAR RELATIVE SURVIVAL (%) BY AGE, 2000-2004

POOL OF 31 CANCER REGISTRIES

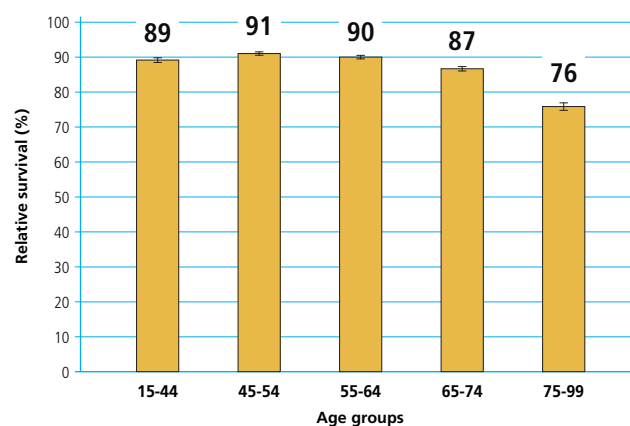

FEMALE BREAST CANCER

FEMALE

TIME TREND OF 5, 10, 15-YEAR AGE-STANDARDIZED RELATIVE SURVIVAL (%)

POOL OF 11 CANCER REGISTRIES

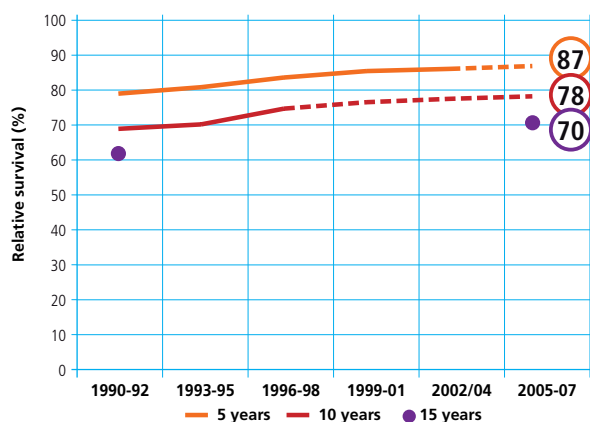

FEMALE BREAST CANCER

FEMALE

CONDITIONAL 5-YEAR AGE-STANDARDIZED RELATIVE SURVIVAL AFTER SURVIVING 1, 5 YEARS

POOL OF 21 CANCER REGISTRIES

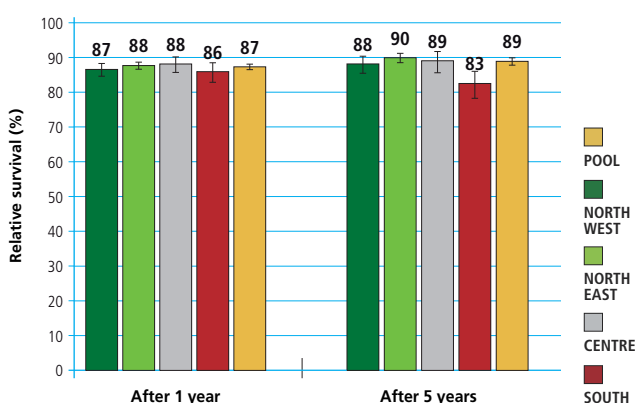



TUMORE DELLA CERVICE UTERINA

CERVIX UTERI CANCER



- **Sopravvivenza relativa a 1 anno** dalla diagnosi: **87%**
a 5 anni dalla diagnosi: **67%**
- **Sopravvivenza relativa* a 5 anni dalla diagnosi per area**
Nord-Ovest: 67% Centro: 70% Pool: 68%
Nord-Est: 67% Sud: 65%
- **Sopravvivenza relativa a 5 anni dalla diagnosi per età**
15-44 anni: 83% 65-74 anni: 59%
45-54 anni: 75% 75-99 anni: 36%
55-64 anni: 70%
- **Sopravvivenza relativa* stimata**
per i pazienti che hanno ricevuto una diagnosi nel 2005-2007 la sopravvivenza stimata a 5, 10, 15 anni è rispettivamente del 71%, 66% e 61%.
- **Sopravvivenza relativa* condizionata a 5 anni**
per chi è sopravvissuto un anno dalla diagnosi è pari al 77%
per chi è sopravvissuto 5 anni è del 92%

* standardizzata per età

CERVIX UTERI CANCER

FEMALE

RELATIVE SURVIVAL (%), 2000-2004

POOL OF 31 CANCER REGISTRIES

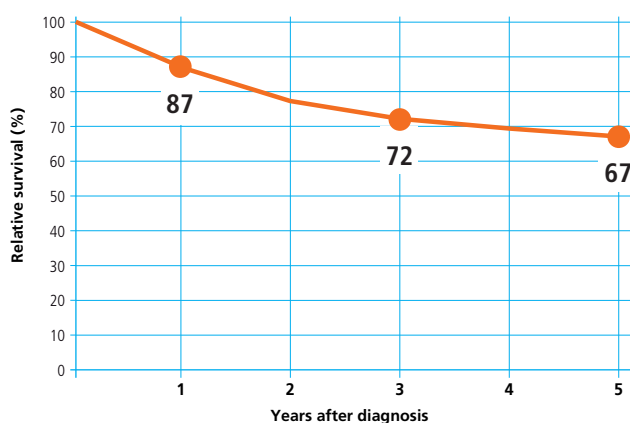

CERVIX UTERI CANCER

FEMALE

5-YEAR AGE-STANDARDIZED RELATIVE SURVIVAL (%) (CI 95%), BY GEOGRAPHICAL AREA, 2000-2004

POOL OF 31 CANCER REGISTRIES

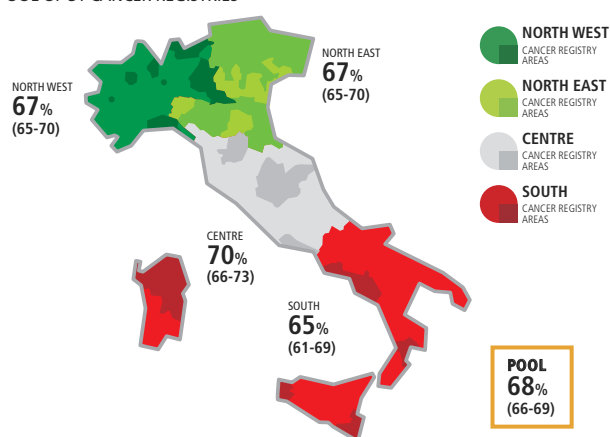

CERVIX UTERI CANCER

FEMALE

5-YEAR RELATIVE SURVIVAL (%) BY AGE, 2000-2004

POOL OF 31 CANCER REGISTRIES

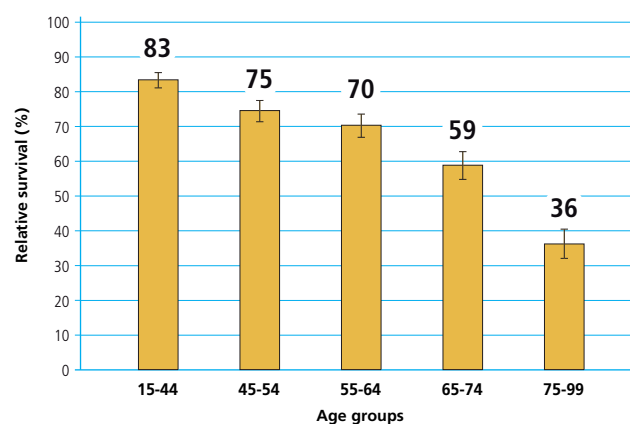

CERVIX UTERI CANCER

FEMALE

TIME TREND OF 5, 10, 15-YEAR AGE-STANDARDIZED RELATIVE SURVIVAL (%)

POOL OF 11 CANCER REGISTRIES

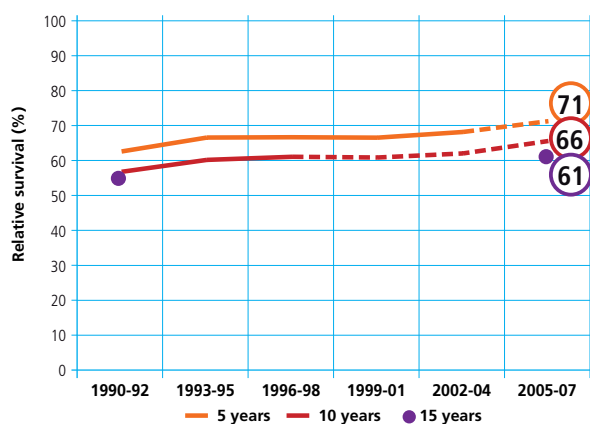

CERVIX UTERI CANCER

FEMALE

CONDITIONAL 5-YEAR AGE-STANDARDIZED RELATIVE SURVIVAL AFTER SURVIVING 1, 5 YEARS

POOL OF 21 CANCER REGISTRIES

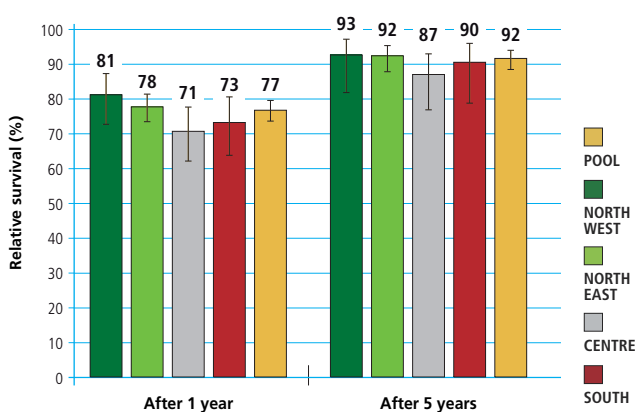



TUMORE DEL CORPO DELL'UTERO CORPUS UTERI CANCER



- **Sopravvivenza relativa a 1 anno** dalla diagnosi: 92%
a 5 anni dalla diagnosi: 78%
- **Sopravvivenza relativa* a 5 anni dalla diagnosi per area**
Nord-Ovest: 78% Centro: 76% Pool: 76%
Nord-Est: 76% Sud: 71%
- **Sopravvivenza relativa a 5 anni dalla diagnosi per età**
15-44 anni: 90% 65-74 anni: 76%
45-54 anni: 88% 75-99 anni: 59%
55-64 anni: 86%
- **Sopravvivenza relativa* stimata**
per i pazienti che hanno ricevuto una diagnosi nel 2005-2007 la sopravvivenza stimata a 5, 10, 15 anni è rispettivamente del 77%, 70% e 68%.
- **Sopravvivenza relativa* condizionata** a 5 anni
per chi è sopravvissuto un anno dalla diagnosi è pari al 82%
per chi è sopravvissuto 5 anni è del 92%

* standardizzata per età

CORPUS UTERI CANCER

FEMALE

RELATIVE SURVIVAL (%), 2000-2004 POOL OF 31 CANCER REGISTRIES

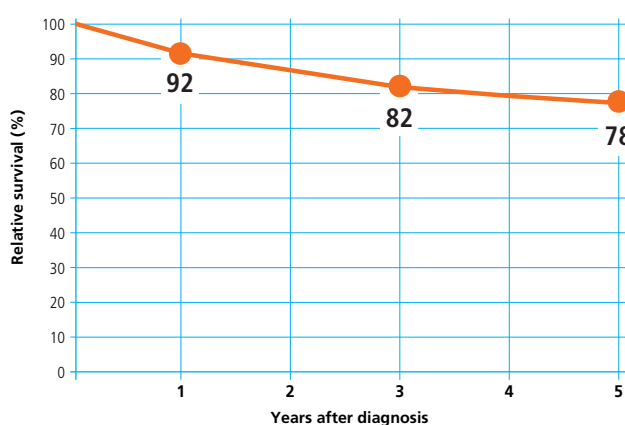

CORPUS UTERI CANCER

FEMALE

5-YEAR AGE-STANDARDIZED RELATIVE SURVIVAL (%) (CI 95%), BY GEOGRAPHICAL AREA, 2000-2004 POOL OF 31 CANCER REGISTRIES

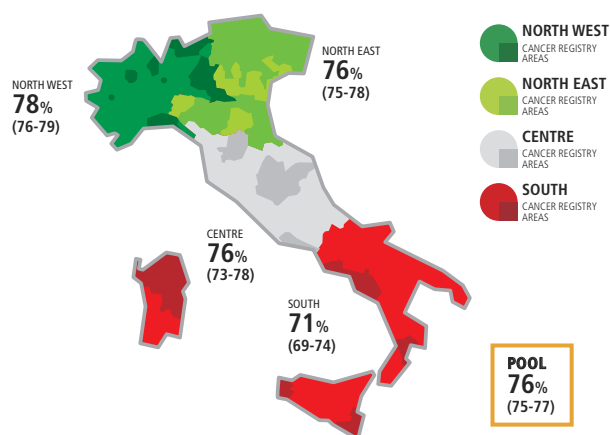

CORPUS UTERI CANCER

FEMALE

5-YEAR RELATIVE SURVIVAL (%) BY AGE, 2000-2004 POOL OF 31 CANCER REGISTRIES

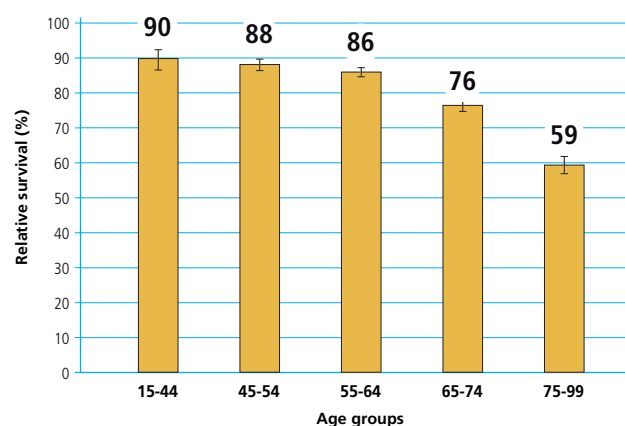

CORPUS UTERI CANCER

FEMALE

TIME TREND OF 5, 10, 15-YEAR AGE-STANDARDIZED RELATIVE SURVIVAL (%) POOL OF 11 CANCER REGISTRIES

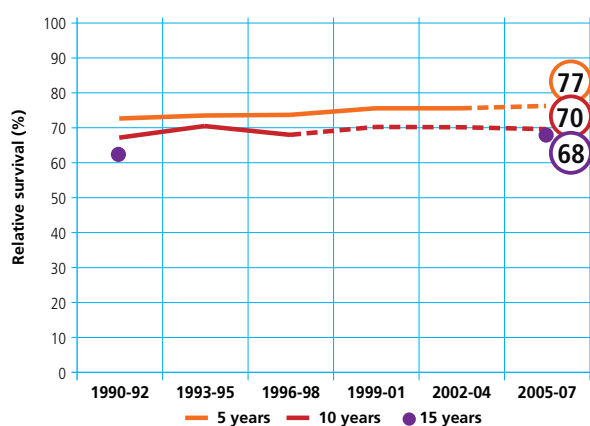

CORPUS UTERI CANCER

FEMALE

CONDITIONAL 5-YEAR AGE-STANDARDIZED RELATIVE SURVIVAL AFTER SURVIVING 1, 5 YEARS POOL OF 21 CANCER REGISTRIES

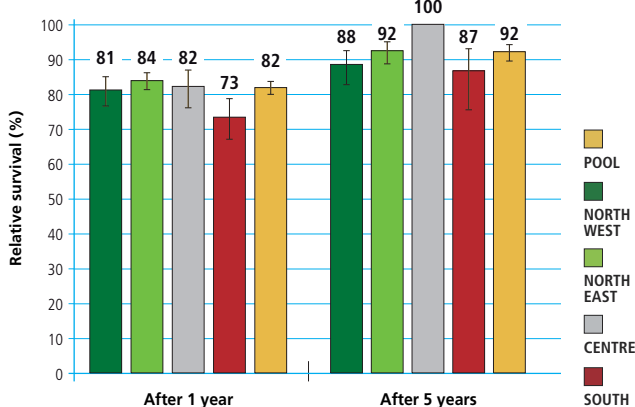



TUMORE DELL'OVAIO OVARY CANCER



- **Sopravvivenza relativa a 1 anno** dalla diagnosi: 72%
a 5 anni dalla diagnosi: 41%
- **Sopravvivenza relativa* a 5 anni dalla diagnosi per area**
Nord-Ovest: 38% Centro: 41% Pool: 38%
Nord-Est: 37% Sud: 35%
- **Sopravvivenza relativa a 5 anni dalla diagnosi per età**
15-44 anni: 77% 65-74 anni: 33%
45-54 anni: 58% 75-99 anni: 17%
55-64 anni: 48%
- **Sopravvivenza relativa* stimata**
per i pazienti che hanno ricevuto una diagnosi nel 2005-2007 la sopravvivenza stimata a 5, 10, 15 anni è rispettivamente del 37%, 30% e 28%.
- **Sopravvivenza relativa* condizionata a 5 anni**
per chi è sopravvissuto un anno dalla diagnosi è pari al 50%
per chi è sopravvissuto 5 anni è del 80%

* standardizzata per età

OVARY CANCER FEMALE

RELATIVE SURVIVAL (%), 2000-2004
POOL OF 31 CANCER REGISTRIES

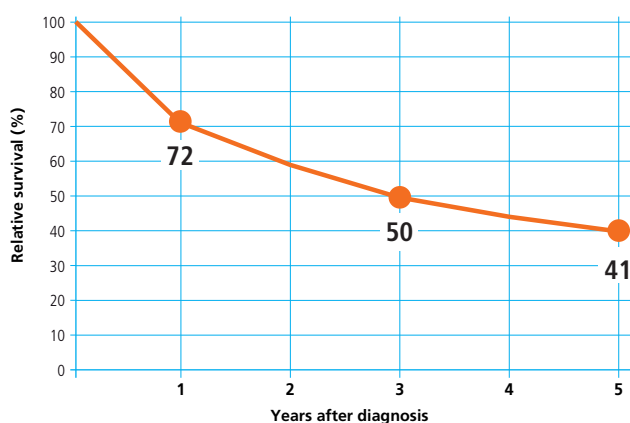

OVARY CANCER FEMALE

5-YEAR AGE-STANDARDIZED RELATIVE SURVIVAL (%) (CI 95%), BY GEOGRAPHICAL AREA, 2000-2004
POOL OF 31 CANCER REGISTRIES

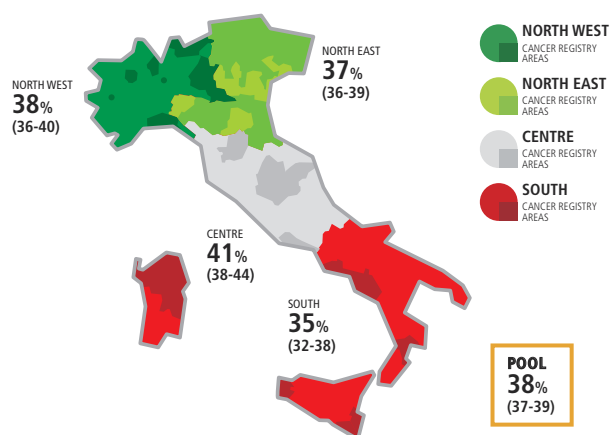

OVARY CANCER FEMALE

5-YEAR RELATIVE SURVIVAL (%) BY AGE, 2000-2004
POOL OF 31 CANCER REGISTRIES

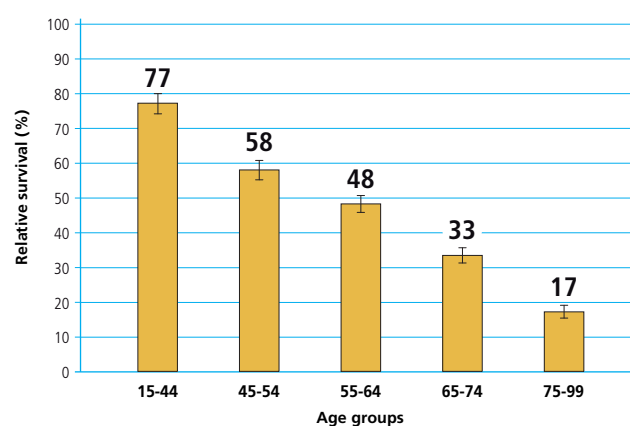

OVARY CANCER FEMALE

TIME TREND OF 5, 10, 15-YEAR AGE-STANDARDIZED RELATIVE SURVIVAL (%)
POOL OF 11 CANCER REGISTRIES

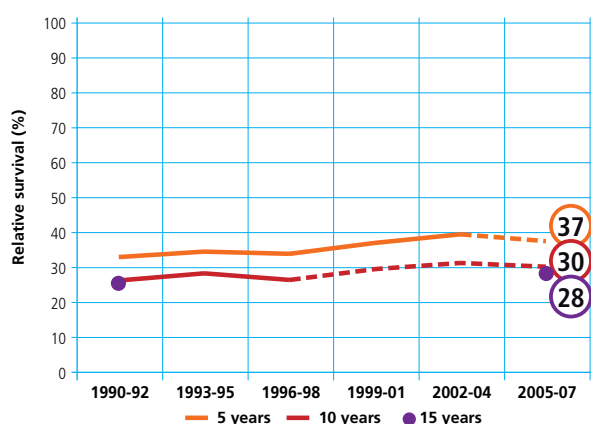

OVARY CANCER FEMALE

CONDITIONAL 5-YEAR AGE-STANDARDIZED RELATIVE SURVIVAL AFTER SURVIVING 1, 5 YEARS
POOL OF 21 CANCER REGISTRIES

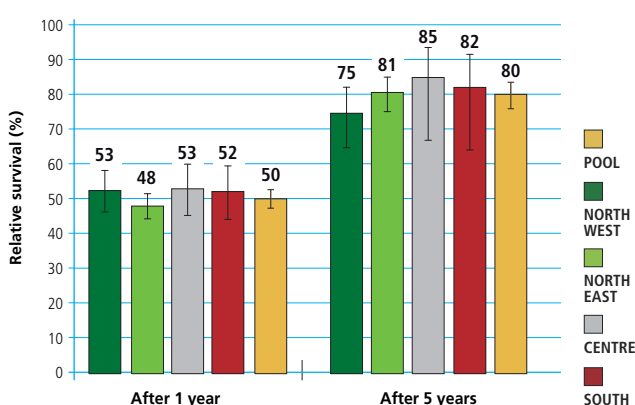



TUMORE DELLA PROSTATA PROSTATE CANCER



- **Sopravvivenza relativa a 1 anno** dalla diagnosi: 96%
a 5 anni dalla diagnosi: 88%
- **Sopravvivenza relativa* a 5 anni dalla diagnosi per area**
Nord-Ovest: 91% Centro: 85% Pool: 88%
Nord-Est: 89% Sud: 78%
- **Sopravvivenza relativa a 5 anni dalla diagnosi per età**
15-44 anni: 91% 65-74 anni: 84%
45-54 anni: 93% 75-99 anni: 51%
55-64 anni: 93%
- **Sopravvivenza relativa* stimata**
per i pazienti che hanno ricevuto una diagnosi nel 2005-2007 la sopravvivenza stimata a 5, 10, 15 anni è rispettivamente del 91%, 82% e 73%.
- **Sopravvivenza relativa* condizionata a 5 anni**
per chi è sopravvissuto un anno dalla diagnosi è pari al 92%
per chi è sopravvissuto 5 anni è del 90%

* standardizzata per età

PROSTATE CANCER

MALE

RELATIVE SURVIVAL (%), 2000-2004

POOL OF 31 CANCER REGISTRIES

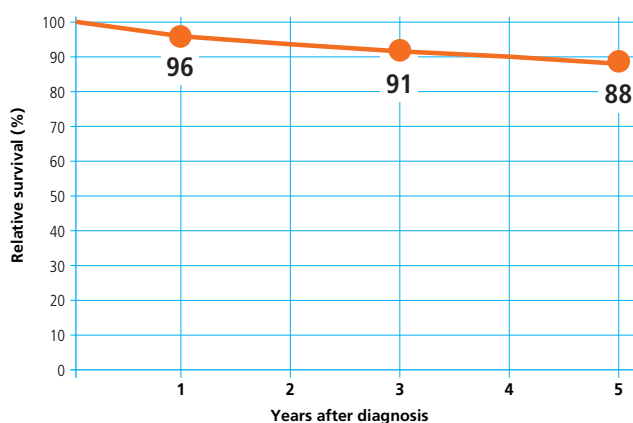

PROSTATE CANCER

MALE

5-YEAR AGE-STANDARDIZED RELATIVE SURVIVAL (%) (CI 95%), BY GEOGRAPHICAL AREA, 2000-2004

POOL OF 31 CANCER REGISTRIES

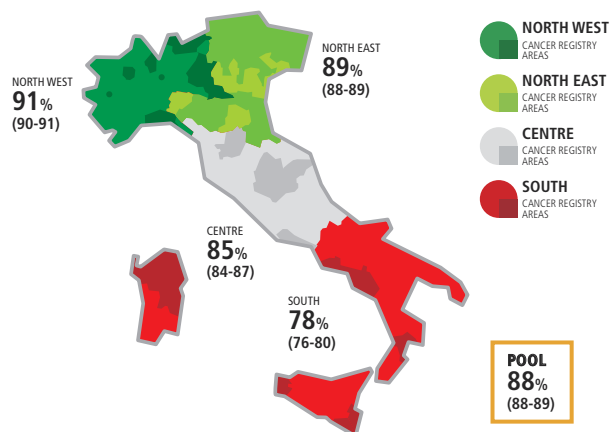

PROSTATE CANCER

MALE

5-YEAR RELATIVE SURVIVAL (%) BY AGE, 2000-2004

POOL OF 31 CANCER REGISTRIES

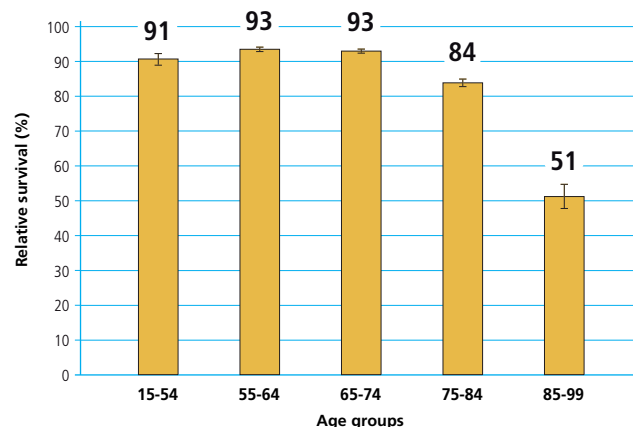

PROSTATE CANCER

MALE

TIME TREND OF 5, 10, 15-YEAR AGE-STANDARDIZED RELATIVE SURVIVAL (%)

POOL OF 11 CANCER REGISTRIES

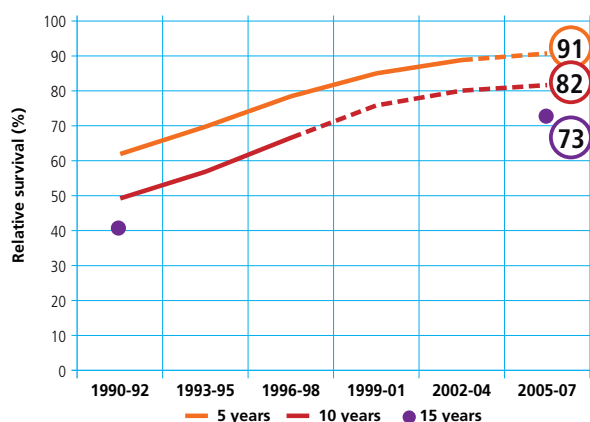

PROSTATE CANCER

MALE

CONDITIONAL 5-YEAR AGE-STANDARDIZED RELATIVE SURVIVAL AFTER SURVIVING 1, 5 YEARS

POOL OF 21 CANCER REGISTRIES

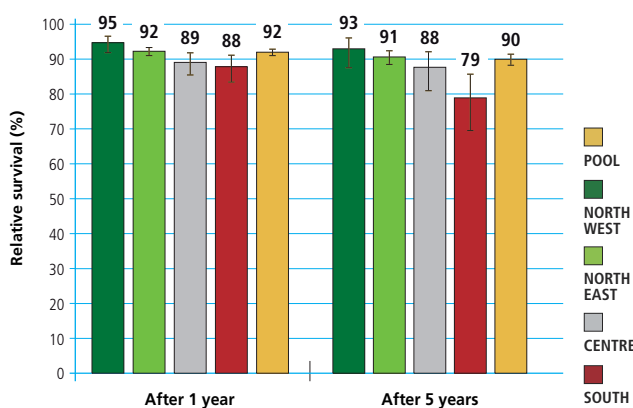



TUMORE DEL TESTICOLO TESTIS CANCER



- **Sopravvivenza relativa a 1 anno** dalla diagnosi: 97%
a 5 anni dalla diagnosi: 95%
- **Sopravvivenza relativa* a 5 anni dalla diagnosi per area**
Nord-Ovest: 89% Centro: 96% Pool: 91%
Nord-Est: 89% Sud: 90%
- **Sopravvivenza relativa a 5 anni dalla diagnosi per età**
15-44 anni: 97% 65-74 anni: 86%
45-54 anni: 94% 75-99 anni: 61%
55-64 anni: 86%
- **Sopravvivenza relativa* stimata**
per i pazienti che hanno ricevuto una diagnosi nel 2005-2007
la sopravvivenza stimata a 5, 10, 15 anni è rispettivamente
del 94%, 88% e 91%.
- **Sopravvivenza relativa* condizionata** a 5 anni
per chi è sopravvissuto un anno dalla diagnosi è pari al 98%
per chi è sopravvissuto 5 anni è del 98%

* standardizzata per età

TESTIS CANCER MALE

RELATIVE SURVIVAL (%), 2000-2004

POOL OF 31 CANCER REGISTRIES

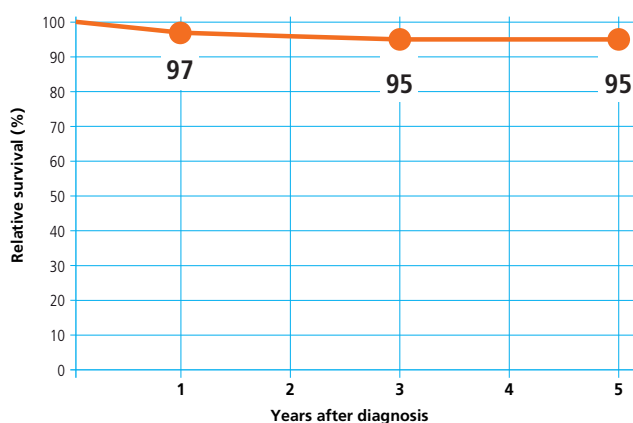

TESTIS CANCER MALE

5-YEAR AGE-STANDARDIZED RELATIVE SURVIVAL (%) (CI 95%), BY GEOGRAPHICAL AREA, 2000-2004

POOL OF 31 CANCER REGISTRIES

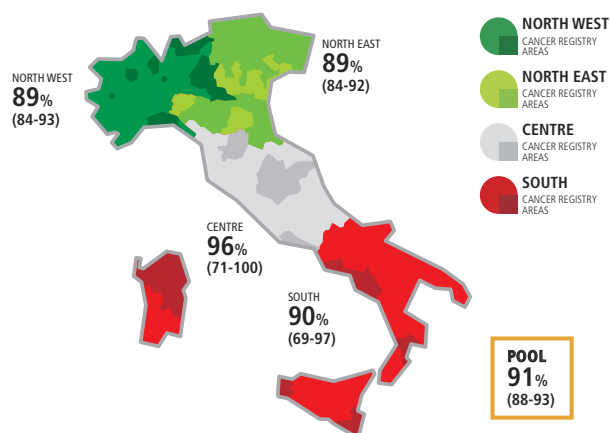

TESTIS CANCER MALE

5-YEAR RELATIVE SURVIVAL (%) BY AGE, 2000-2004

POOL OF 31 CANCER REGISTRIES

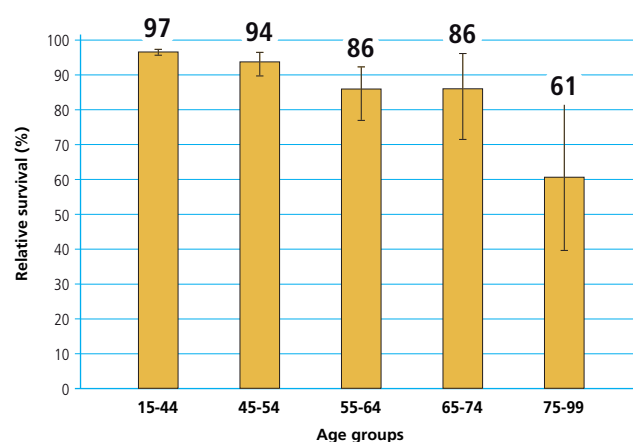

TESTIS CANCER MALE

TIME TREND OF 5, 10, 15-YEAR AGE-STANDARDIZED RELATIVE SURVIVAL (%)

POOL OF 11 CANCER REGISTRIES

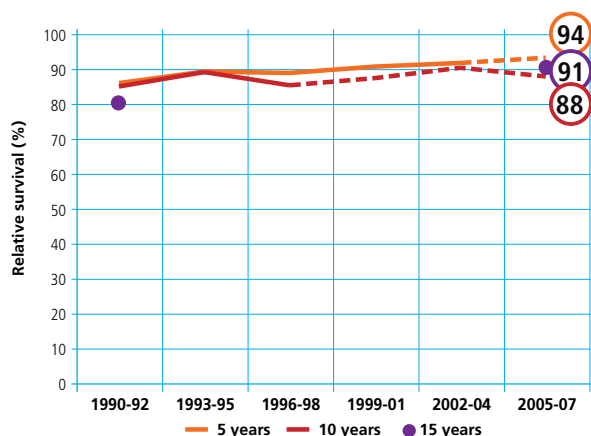

TESTIS CANCER MALE

CONDITIONAL 5-YEAR AGE-STANDARDIZED RELATIVE SURVIVAL AFTER SURVIVING 1, 5 YEARS

POOL OF 21 CANCER REGISTRIES

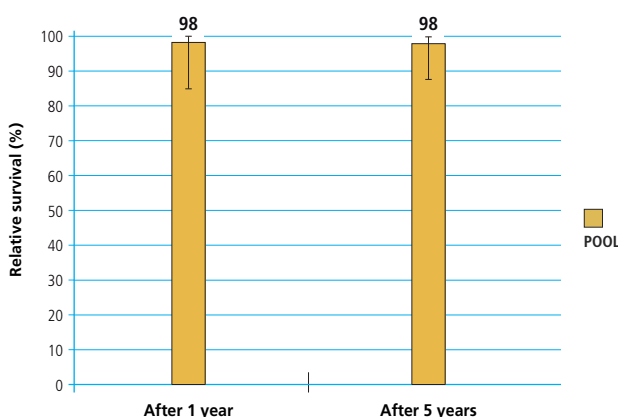



TUMORE DEL RENE KIDNEY CANCER



- **Sopravvivenza relativa a 1 anno** dalla diagnosi: **82%**
a 5 anni dalla diagnosi: **68%**
- **Sopravvivenza relativa* a 5 anni dalla diagnosi per area**
Nord-Ovest: **66%** Centro: **69%** Pool: **67%**
Nord-Est: **67%** Sud: **60%**
- **Sopravvivenza relativa a 5 anni dalla diagnosi per età**
15-44 anni: **86%** 65-74 anni: **69%**
45-54 anni: **76%** 75-99 anni: **49%**
55-64 anni: **75%**
- **Sopravvivenza relativa* stimata**
per i pazienti che hanno ricevuto una diagnosi nel 2005-2007 la sopravvivenza stimata a 5, 10, 15 anni è rispettivamente del **69%**, **60%** e **56%**.
- **Sopravvivenza relativa* condizionata** a 5 anni
per chi è sopravvissuto un anno dalla diagnosi è pari al **83%**
per chi è sopravvissuto 5 anni è del **87%**

* standardizzata per età

KIDNEY CANCER

MALE

RELATIVE SURVIVAL (%), 2000-2004

POOL OF 31 CANCER REGISTRIES

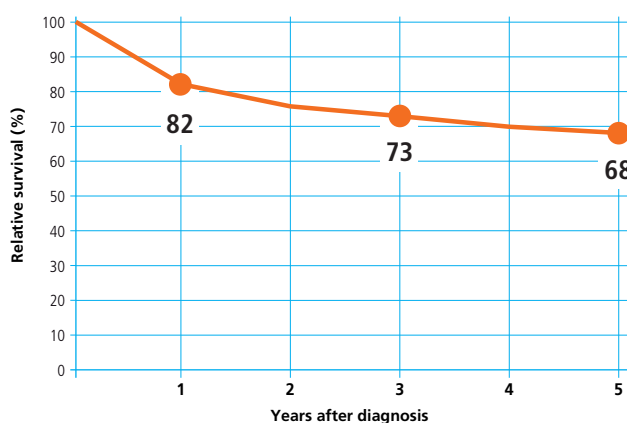

KIDNEY CANCER

MALE

5-YEAR AGE-STANDARDIZED RELATIVE SURVIVAL (%) (CI 95%), BY GEOGRAPHICAL AREA, 2000-2004

POOL OF 31 CANCER REGISTRIES

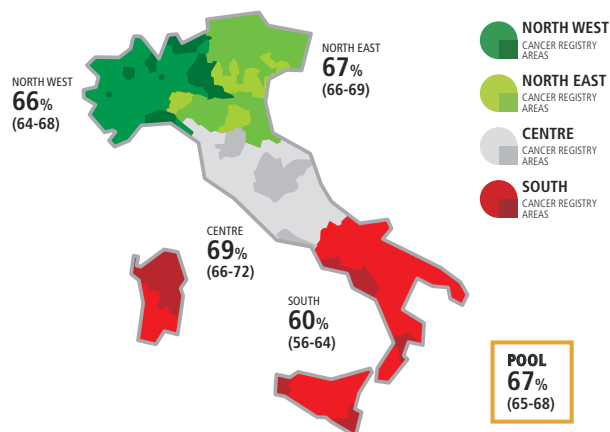

KIDNEY CANCER

MALE

5-YEAR RELATIVE SURVIVAL (%) BY AGE, 2000-2004

POOL OF 31 CANCER REGISTRIES

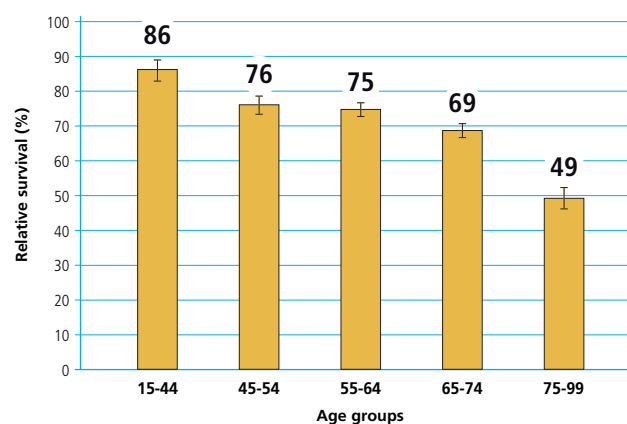

KIDNEY CANCER

MALE

TIME TREND OF 5, 10, 15-YEAR AGE-STANDARDIZED RELATIVE SURVIVAL (%)

POOL OF 11 CANCER REGISTRIES

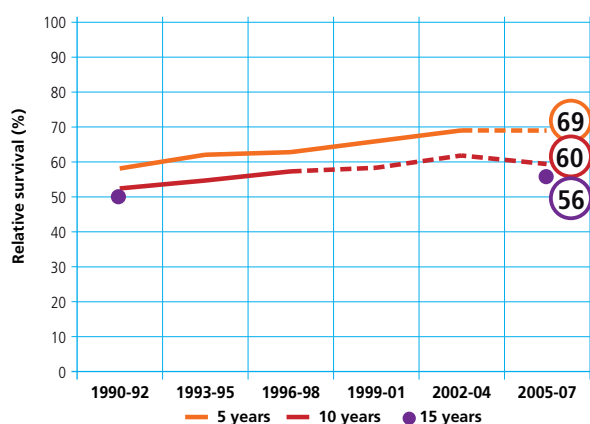

KIDNEY CANCER

MALE

CONDITIONAL 5-YEAR AGE-STANDARDIZED RELATIVE SURVIVAL AFTER SURVIVING 1, 5 YEARS

POOL OF 21 CANCER REGISTRIES

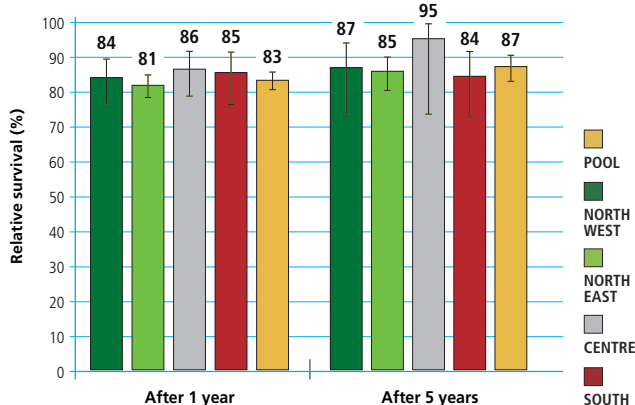



TUMORE DEL RENE KIDNEY CANCER



- **Sopravvivenza relativa a 1 anno** dalla diagnosi: 81%
a 5 anni dalla diagnosi: 68%
- **Sopravvivenza relativa* a 5 anni dalla diagnosi per area**
Nord-Ovest: 68% Centro: 70% Pool: 69%
Nord-Est: 72% Sud: 63%
- **Sopravvivenza relativa a 5 anni dalla diagnosi per età**
15-44 anni: 86% 65-74 anni: 71%
45-54 anni: 81% 75-99 anni: 52%
55-64 anni: 78%
- **Sopravvivenza relativa* stimata**
per i pazienti che hanno ricevuto una diagnosi nel 2005-2007 la sopravvivenza stimata a 5, 10, 15 anni è rispettivamente del 73%, 66% e 64%.
- **Sopravvivenza relativa* condizionata a 5 anni**
per chi è sopravvissuto un anno dalla diagnosi è pari al 83%
per chi è sopravvissuto 5 anni è del 91%

* standardizzata per età

KIDNEY CANCER

FEMALE

RELATIVE SURVIVAL (%), 2000-2004

POOL OF 31 CANCER REGISTRIES

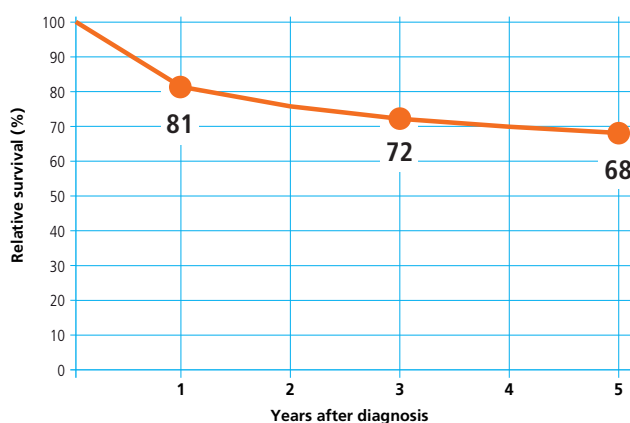

KIDNEY CANCER

FEMALE

5-YEAR AGE-STANDARDIZED RELATIVE SURVIVAL (%) (CI 95%), BY GEOGRAPHICAL AREA, 2000-2004

POOL OF 31 CANCER REGISTRIES

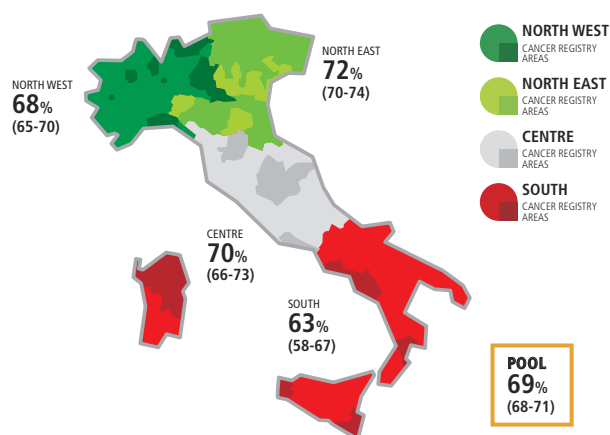

KIDNEY CANCER

FEMALE

5-YEAR RELATIVE SURVIVAL (%) BY AGE, 2000-2004

POOL OF 31 CANCER REGISTRIES

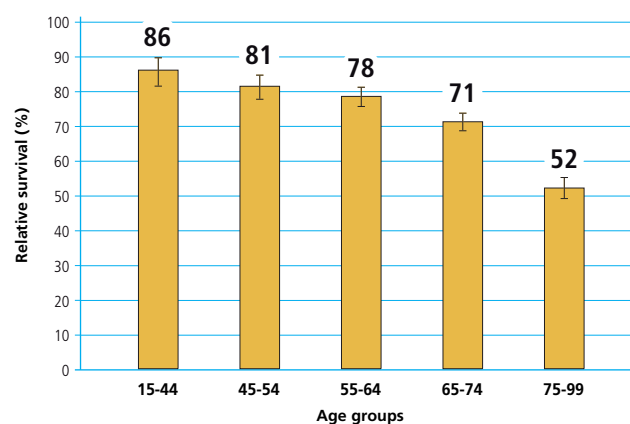

KIDNEY CANCER

FEMALE

TIME TREND OF 5, 10, 15-YEAR AGE-STANDARDIZED RELATIVE SURVIVAL (%)

POOL OF 11 CANCER REGISTRIES

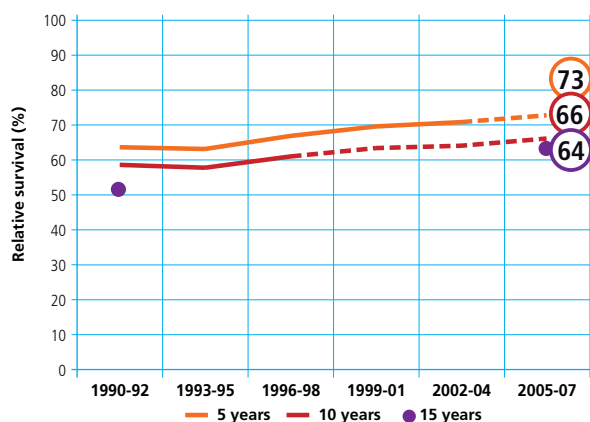

KIDNEY CANCER

FEMALE

CONDITIONAL 5-YEAR AGE-STANDARDIZED RELATIVE SURVIVAL AFTER SURVIVING 1, 5 YEARS

POOL OF 21 CANCER REGISTRIES

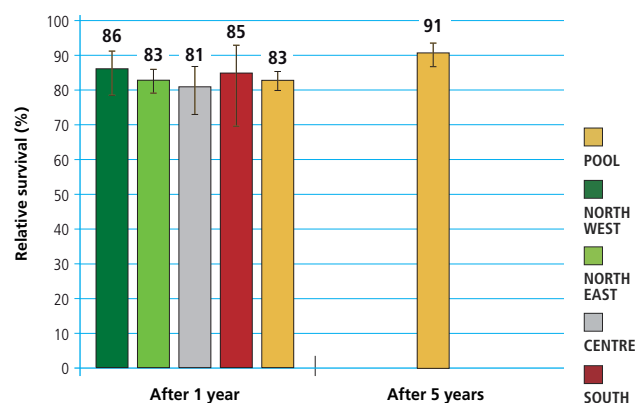



TUMORE DEL RENE KIDNEY CANCER



- **Sopravvivenza relativa a 1 anno** dalla diagnosi: **81%**
a 5 anni dalla diagnosi: **68%**
- **Sopravvivenza relativa* a 5 anni dalla diagnosi per area**
Nord-Ovest: **66%** Centro: **69%** Pool: **68%**
Nord-Est: **69%** Sud: **61%**
- **Sopravvivenza relativa a 5 anni dalla diagnosi per età**
15-44 anni: **86%** 65-74 anni: **69%**
45-54 anni: **78%** 75-99 anni: **51%**
55-64 anni: **76%**
- **Sopravvivenza relativa* stimata**
per i pazienti che hanno ricevuto una diagnosi nel 2005-2007 la sopravvivenza stimata a 5, 10, 15 anni è rispettivamente del **70%**, **62%** e **58%**.
- **Sopravvivenza relativa* condizionata a 5 anni**
per chi è sopravvissuto un anno dalla diagnosi è pari al **83%**
per chi è sopravvissuto 5 anni è del **89%**

* standardizzata per età

KIDNEY CANCER

MALE & FEMALE

RELATIVE SURVIVAL (%), 2000-2004 POOL OF 31 CANCER REGISTRIES

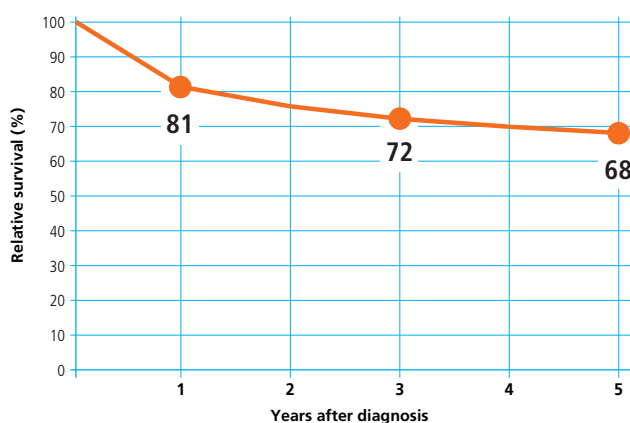

KIDNEY CANCER

MALE & FEMALE

5-YEAR AGE-STANDARDIZED RELATIVE SURVIVAL (%) (CI 95%), BY GEOGRAPHICAL AREA, 2000-2004 POOL OF 31 CANCER REGISTRIES

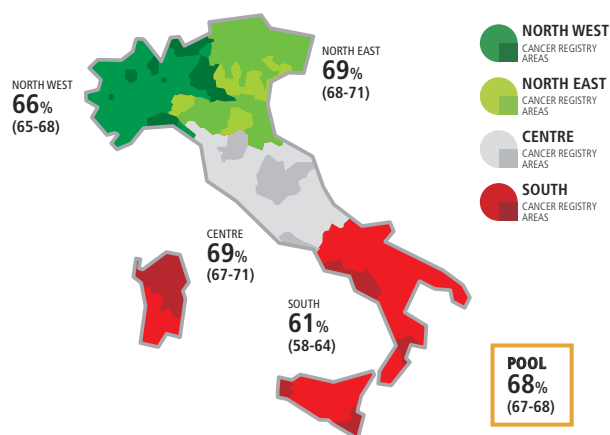

KIDNEY CANCER

MALE & FEMALE

5-YEAR RELATIVE SURVIVAL (%) BY AGE, 2000-2004 POOL OF 31 CANCER REGISTRIES

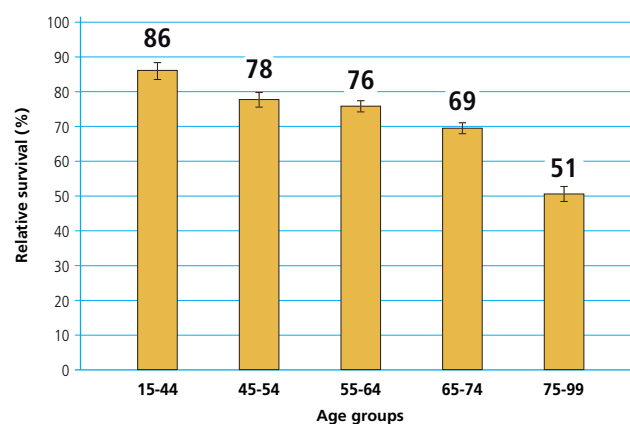

KIDNEY CANCER

MALE & FEMALE

TIME TREND OF 5, 10, 15-YEAR AGE-STANDARDIZED RELATIVE SURVIVAL (%) POOL OF 11 CANCER REGISTRIES

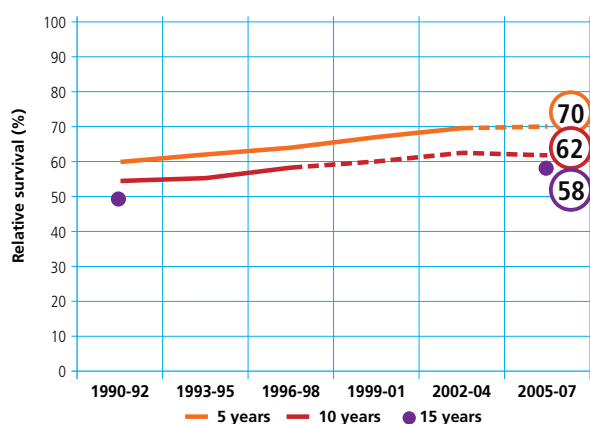

KIDNEY CANCER

MALE & FEMALE

CONDITIONAL 5-YEAR AGE-STANDARDIZED RELATIVE SURVIVAL AFTER SURVIVING 1, 5 YEARS POOL OF 21 CANCER REGISTRIES

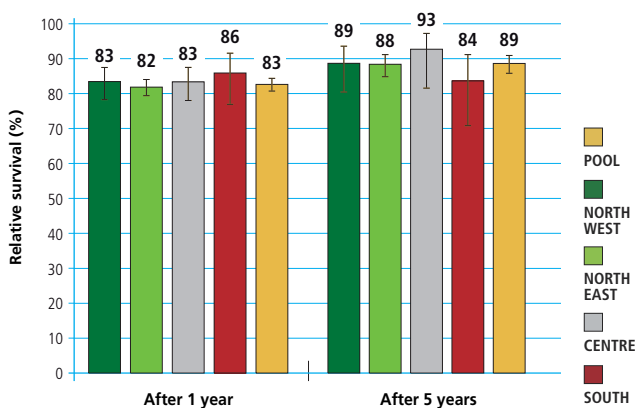



TUMORE DELLE ALTRE VIE URINARIE OTHER URINARY SYSTEM CANCER



- **Sopravvivenza relativa a 1 anno** dalla diagnosi: 76%
a 5 anni dalla diagnosi: 57%
- **Sopravvivenza relativa* a 5 anni dalla diagnosi per area**
Nord-Ovest: 60% Centro: 63% Pool: 60%
Nord-Est: 60% Sud: 59%
- **Sopravvivenza relativa a 5 anni dalla diagnosi per età**
15-44 anni: 80% 65-74 anni: 61%
45-54 anni: 70% 75-99 anni: 44%
55-64 anni: 68%
- **Sopravvivenza relativa* stimata**
per i pazienti che hanno ricevuto una diagnosi nel 2005-2007 la sopravvivenza stimata a 5, 10, 15 anni è rispettivamente del 63%, 55% e 51%.
- **Sopravvivenza relativa* condizionata a 5 anni**
per chi è sopravvissuto un anno dalla diagnosi è pari al 75% per chi è sopravvissuto 5 anni è del 89%

* standardizzata per età

OTHER URINARY SYSTEM CANCER MALE & FEMALE

RELATIVE SURVIVAL (%), 2000-2004 POOL OF 31 CANCER REGISTRIES

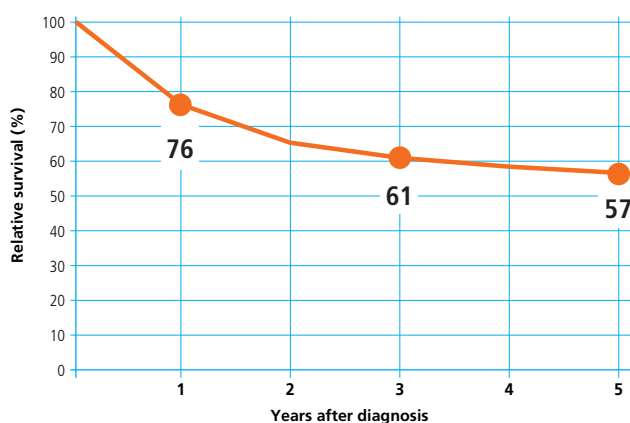

OTHER URINARY SYSTEM CANCER MALE & FEMALE

5-YEAR AGE-STANDARDIZED RELATIVE SURVIVAL (%) (CI 95%), BY GEOGRAPHICAL AREA, 2000-2004 POOL OF 31 CANCER REGISTRIES

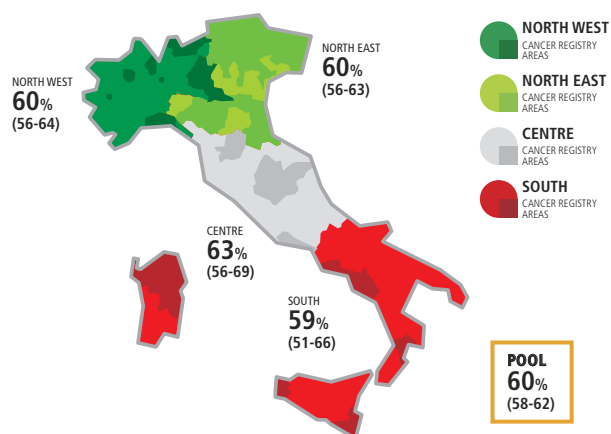

OTHER URINARY SYSTEM CANCER MALE & FEMALE

5-YEAR RELATIVE SURVIVAL (%) BY AGE, 2000-2004 POOL OF 31 CANCER REGISTRIES

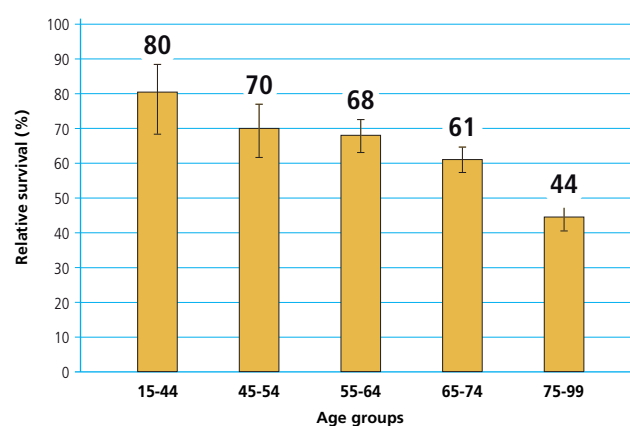

OTHER URINARY SYSTEM CANCER MALE & FEMALE

TIME TREND OF 5, 10, 15-YEAR AGE-STANDARDIZED RELATIVE SURVIVAL (%) POOL OF 11 CANCER REGISTRIES

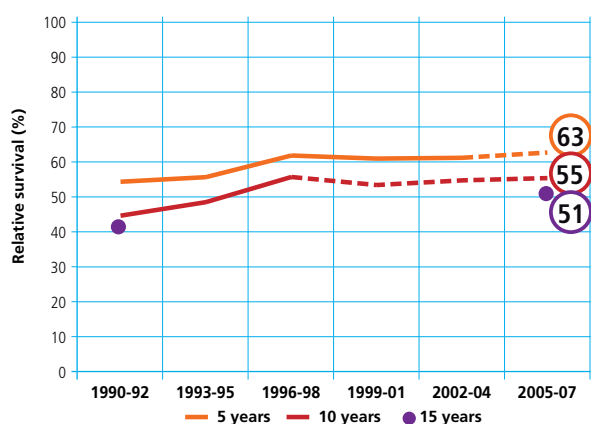

OTHER URINARY SYSTEM CANCER MALE & FEMALE

CONDITIONAL 5-YEAR AGE-STANDARDIZED RELATIVE SURVIVAL AFTER SURVIVING 1, 5 YEARS POOL OF 21 CANCER REGISTRIES

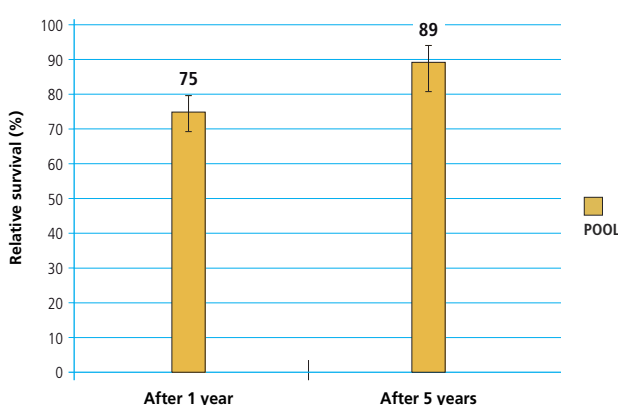

TUMORE DELLE ALTRE VIE URINARIE / OTHER URINARY SYSTEM CANCER



TUMORE DELLA VESCICA URINARY BLADDER CANCER



- **Sopravvivenza relativa a 1 anno** dalla diagnosi: **90%**
a 5 anni dalla diagnosi: **77%**
- **Sopravvivenza relativa* a 5 anni dalla diagnosi per area**
Nord-Ovest: **79%** Centro: **78%** Pool: **79%**
Nord-Est: **79%** Sud: **77%**
- **Sopravvivenza relativa a 5 anni dalla diagnosi per età**
15-44 anni: **95%** 65-74 anni: **78%**
45-54 anni: **89%** 75-99 anni: **65%**
55-64 anni: **85%**
- **Sopravvivenza relativa* stimata**
per i pazienti che hanno ricevuto una diagnosi nel 2005-2007 la sopravvivenza stimata a 5, 10, 15 anni è rispettivamente del **80%**, **70%** e **59%**.
- **Sopravvivenza relativa* condizionata a 5 anni**
per chi è sopravvissuto un anno dalla diagnosi è pari al **84%**
per chi è sopravvissuto 5 anni è del **87%**

* standardizzata per età

URINARY BLADDER CANCER

MALE

RELATIVE SURVIVAL (%), 2000-2004

POOL OF 31 CANCER REGISTRIES

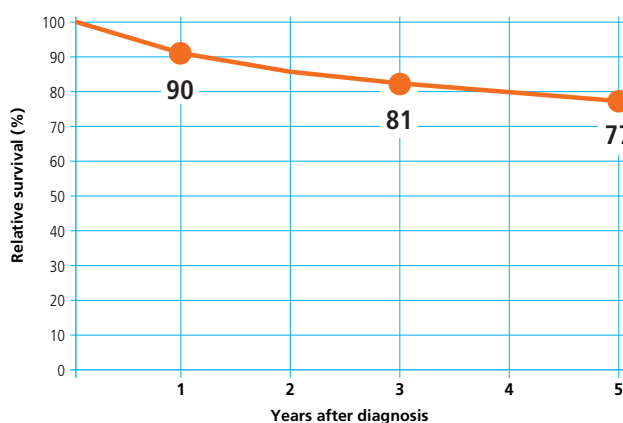

URINARY BLADDER CANCER

MALE

5-YEAR AGE-STANDARDIZED RELATIVE SURVIVAL (%) (CI 95%), BY GEOGRAPHICAL AREA, 2000-2004

POOL OF 31 CANCER REGISTRIES

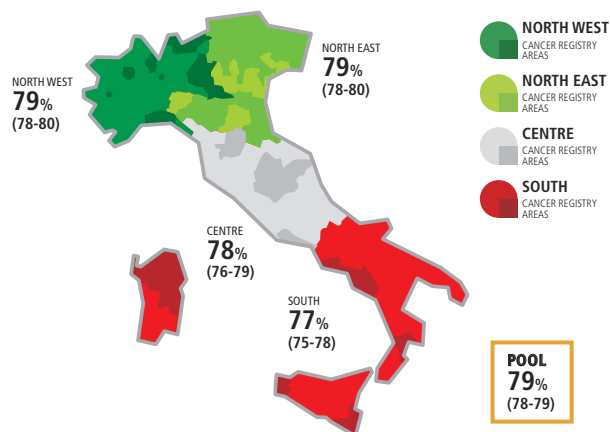

URINARY BLADDER CANCER

MALE

5-YEAR RELATIVE SURVIVAL (%) BY AGE, 2000-2004

POOL OF 31 CANCER REGISTRIES

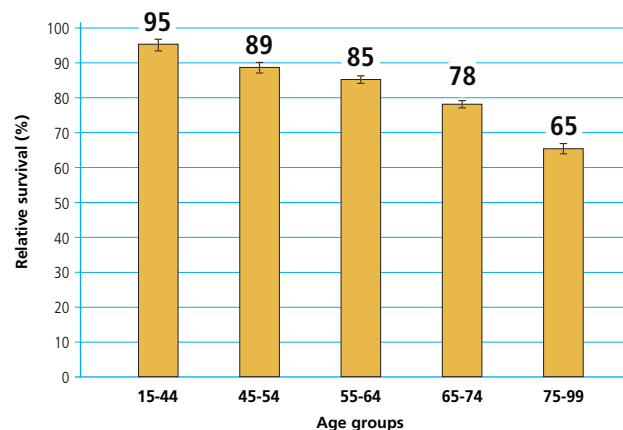

URINARY BLADDER CANCER

MALE

TIME TREND OF 5, 10, 15-YEAR AGE-STANDARDIZED RELATIVE SURVIVAL (%)

POOL OF 11 CANCER REGISTRIES

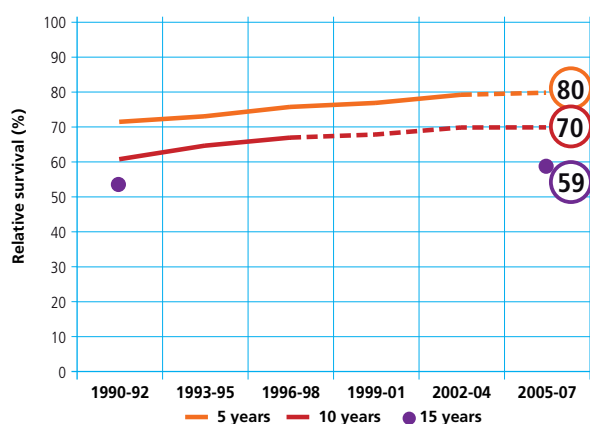

URINARY BLADDER CANCER

MALE

CONDITIONAL 5-YEAR AGE-STANDARDIZED RELATIVE SURVIVAL AFTER SURVIVING 1, 5 YEARS

POOL OF 21 CANCER REGISTRIES

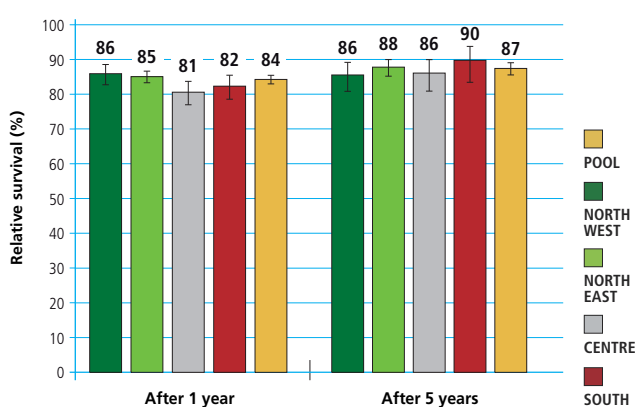



TUMORE DELLA VESCICA URINARY BLADDER CANCER



- **Sopravvivenza relativa a 1 anno** dalla diagnosi: 85%
a 5 anni dalla diagnosi: 72%
- **Sopravvivenza relativa* a 5 anni dalla diagnosi per area**
Nord-Ovest: 76% Centro: 77% Pool: 76%
Nord-Est: 76% Sud: 76%
- **Sopravvivenza relativa a 5 anni dalla diagnosi per età**
15-44 anni: 93% 65-74 anni: 78%
45-54 anni: 91% 75-99 anni: 58%
55-64 anni: 84%
- **Sopravvivenza relativa* stimata**
per i pazienti che hanno ricevuto una diagnosi nel 2005-2007 la sopravvivenza stimata a 5, 10, 15 anni è rispettivamente del 80%, 75% e 69%.
- **Sopravvivenza relativa* condizionata** a 5 anni
per chi è sopravvissuto un anno dalla diagnosi è pari al 88%
per chi è sopravvissuto 5 anni è del 94%

* standardizzata per età

URINARY BLADDER CANCER

FEMALE

RELATIVE SURVIVAL (%), 2000-2004

POOL OF 31 CANCER REGISTRIES

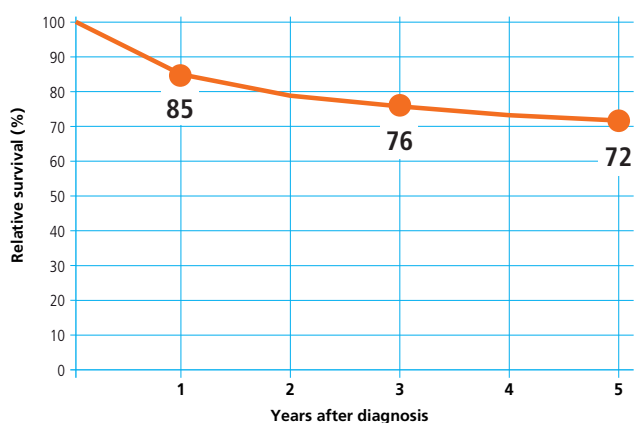

URINARY BLADDER CANCER

FEMALE

5-YEAR AGE-STANDARDIZED RELATIVE SURVIVAL (%) (CI 95%), BY GEOGRAPHICAL AREA, 2000-2004

POOL OF 31 CANCER REGISTRIES

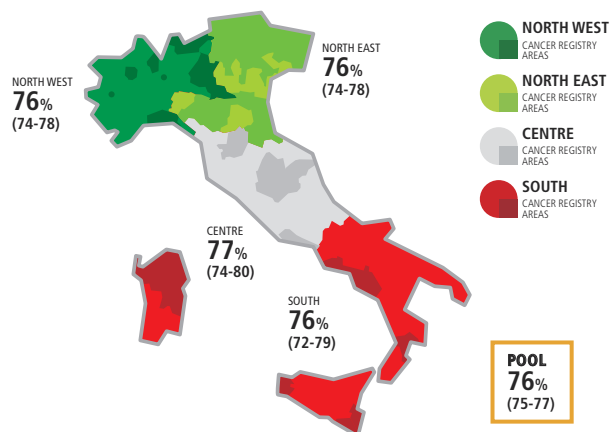

URINARY BLADDER CANCER

FEMALE

5-YEAR RELATIVE SURVIVAL (%) BY AGE, 2000-2004

POOL OF 31 CANCER REGISTRIES

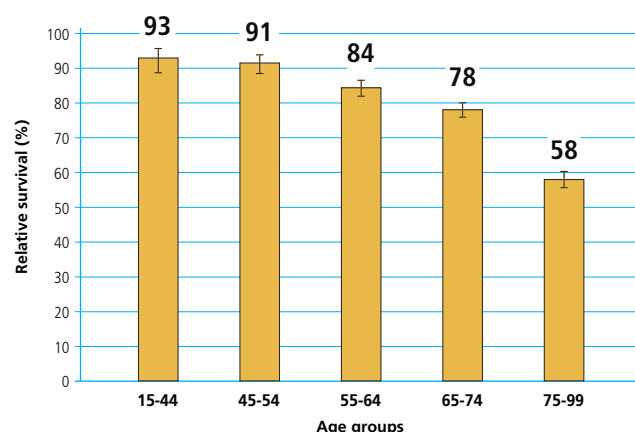

URINARY BLADDER CANCER

FEMALE

TIME TREND OF 5, 10, 15-YEAR AGE-STANDARDIZED RELATIVE SURVIVAL (%)

POOL OF 11 CANCER REGISTRIES

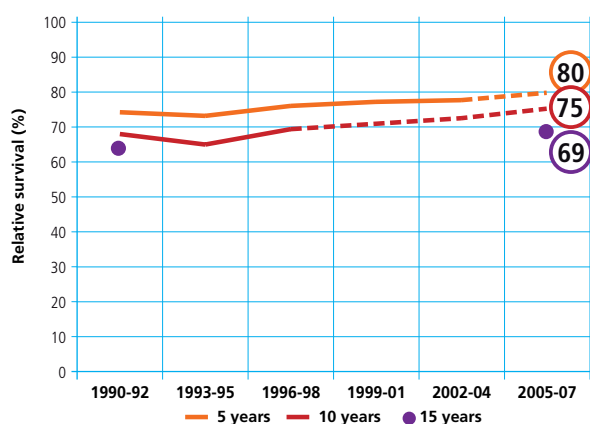

URINARY BLADDER CANCER

FEMALE

CONDITIONAL 5-YEAR AGE-STANDARDIZED RELATIVE SURVIVAL AFTER SURVIVING 1, 5 YEARS

POOL OF 21 CANCER REGISTRIES

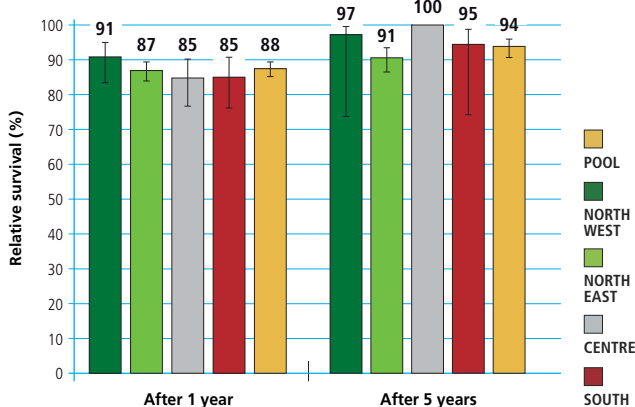



TUMORE DELLA VESCICA URINARY BLADDER CANCER



- **Sopravvivenza relativa a 1 anno** dalla diagnosi: **89%**
a 5 anni dalla diagnosi: **76%**
- **Sopravvivenza relativa* a 5 anni dalla diagnosi per area**
Nord-Ovest: **78%** Centro: **78%** Pool: **78%**
Nord-Est: **78%** Sud: **77%**
- **Sopravvivenza relativa a 5 anni dalla diagnosi per età**
15-44 anni: **95%** 65-74 anni: **78%**
45-54 anni: **89%** 75-99 anni: **64%**
55-64 anni: **85%**
- **Sopravvivenza relativa* stimata**
per i pazienti che hanno ricevuto una diagnosi nel 2005-2007 la sopravvivenza stimata a 5, 10, 15 anni è rispettivamente del **80%**, **71%** e **61%**.
- **Sopravvivenza relativa* condizionata** a 5 anni
per chi è sopravvissuto un anno dalla diagnosi è pari al **85%**
per chi è sopravvissuto 5 anni è del **89%**

* standardizzata per età

TUMORE DELLA VESCICA / URINARY BLADDER CANCER

URINARY BLADDER CANCER

MALE & FEMALE

RELATIVE SURVIVAL (%), 2000-2004

POOL OF 31 CANCER REGISTRIES

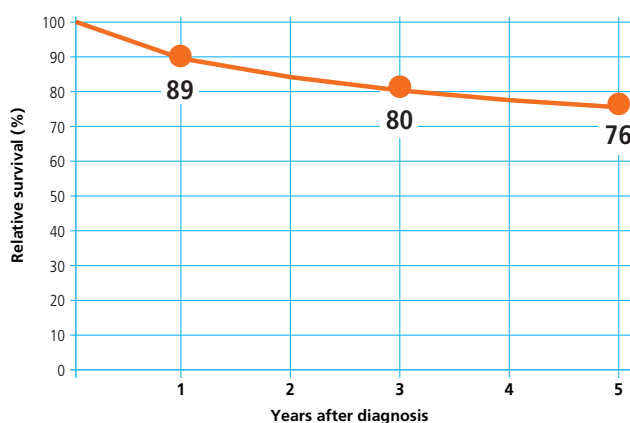

URINARY BLADDER CANCER

MALE & FEMALE

5-YEAR AGE-STANDARDIZED RELATIVE SURVIVAL (%) (CI 95%), BY GEOGRAPHICAL AREA, 2000-2004

POOL OF 31 CANCER REGISTRIES

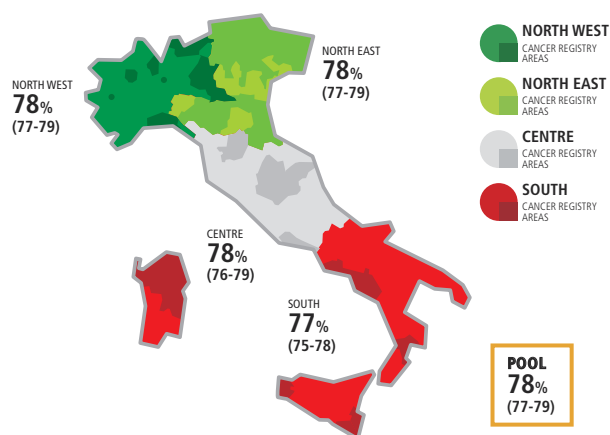

URINARY BLADDER CANCER

MALE & FEMALE

5-YEAR RELATIVE SURVIVAL (%) BY AGE, 2000-2004

POOL OF 31 CANCER REGISTRIES

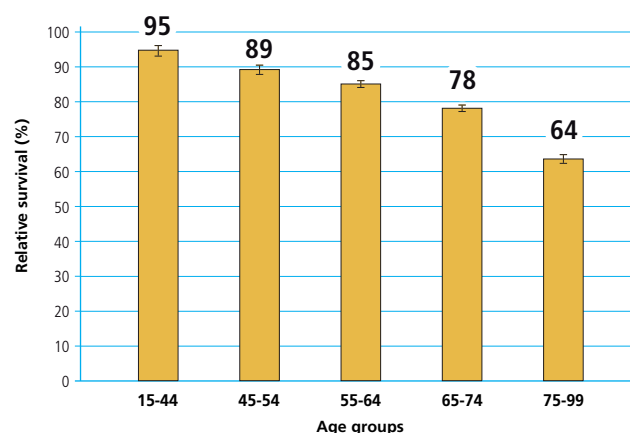

URINARY BLADDER CANCER

MALE & FEMALE

TIME TREND OF 5, 10, 15-YEAR AGE-STANDARDIZED RELATIVE SURVIVAL (%)

POOL OF 11 CANCER REGISTRIES

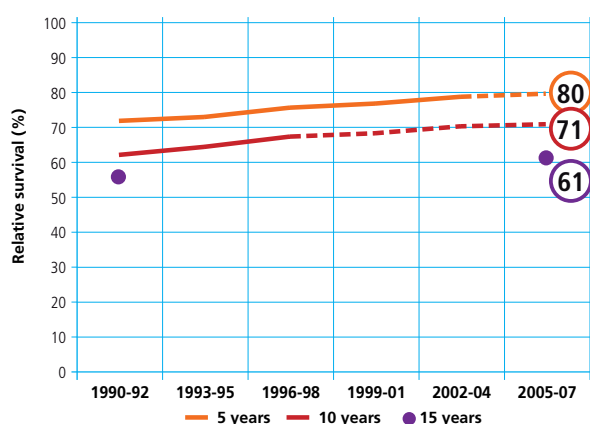

URINARY BLADDER CANCER

MALE & FEMALE

CONDITIONAL 5-YEAR AGE-STANDARDIZED RELATIVE SURVIVAL AFTER SURVIVING 1, 5 YEARS

POOL OF 21 CANCER REGISTRIES

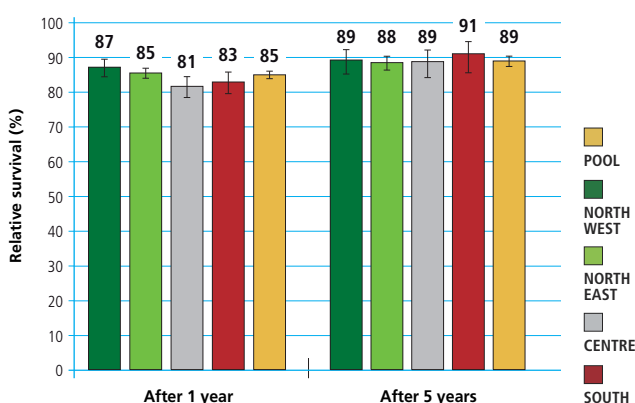



MELANOMA DELL'OCCHIO CHOROID MELANOMA



- **Sopravvivenza relativa a 1 anno** dalla diagnosi: 93%
a 5 anni dalla diagnosi: 81%
- **Sopravvivenza relativa* a 5 anni dalla diagnosi per area**
Nord-Ovest: 90% Centro: 83% Pool: 81%
Nord-Est: 79% Sud: 70%
- **Sopravvivenza relativa a 5 anni dalla diagnosi per età**
15-44 anni: 91% 65-74 anni: 84%
45-54 anni: 81% 75-99 anni: 71%
55-64 anni: 86%
- **Sopravvivenza relativa* stimata**
per i pazienti che hanno ricevuto una diagnosi nel 2005-2007
la sopravvivenza stimata a 5, 10 anni è rispettivamente
del 81% e 65%.
- **Sopravvivenza relativa* condizionata a 5 anni**
per chi è sopravvissuto un anno dalla diagnosi è pari al 81%
per chi è sopravvissuto 5 anni è del 84%

* standardizzata per età

CHOROID MELANOMA MALE & FEMALE

RELATIVE SURVIVAL (%), 2000-2004
POOL OF 31 CANCER REGISTRIES

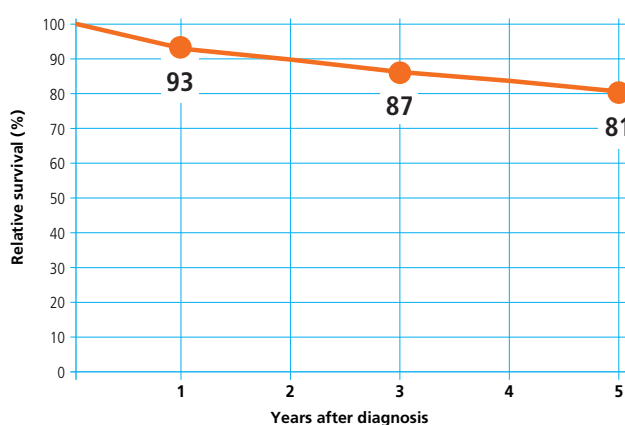

CHOROID MELANOMA MALE & FEMALE

5-YEAR AGE-STANDARDIZED RELATIVE SURVIVAL (%) (CI 95%),
BY GEOGRAPHICAL AREA, 2000-2004
POOL OF 31 CANCER REGISTRIES

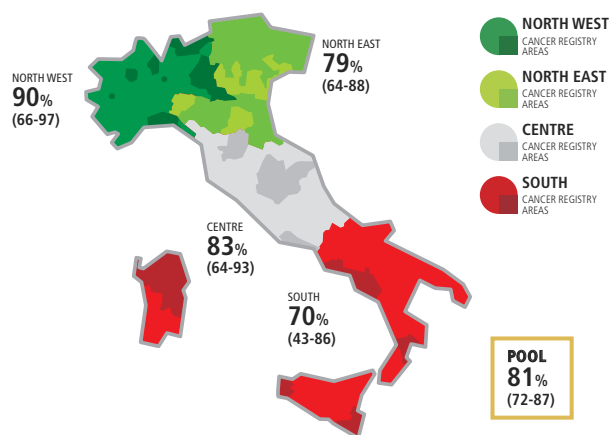

CHOROID MELANOMA MALE & FEMALE

5-YEAR RELATIVE SURVIVAL (%) BY AGE, 2000-2004
POOL OF 31 CANCER REGISTRIES

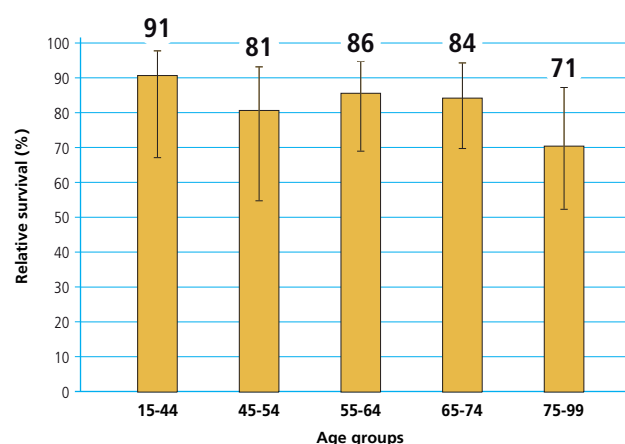

CHOROID MELANOMA MALE & FEMALE

TIME TREND OF 5, 10, 15-YEAR AGE-STANDARDIZED
RELATIVE SURVIVAL (%)
POOL OF 11 CANCER REGISTRIES

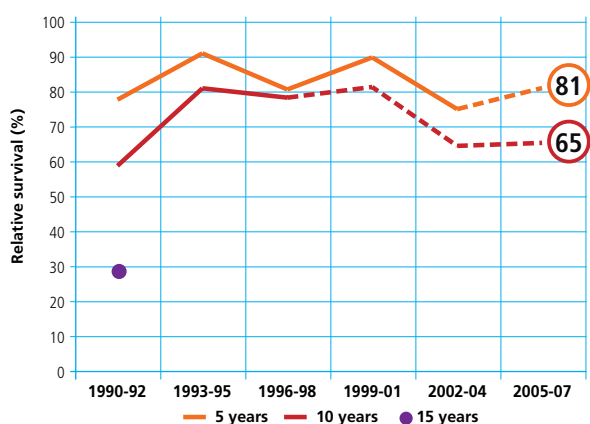

CHOROID MELANOMA MALE & FEMALE

CONDITIONAL 5-YEAR AGE-STANDARDIZED
RELATIVE SURVIVAL AFTER SURVIVING 1, 5 YEARS
POOL OF 21 CANCER REGISTRIES

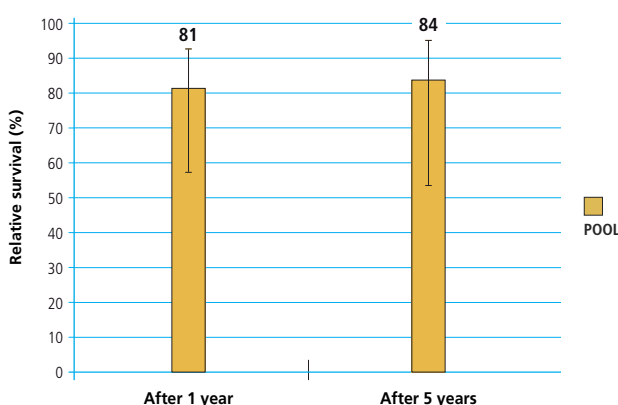

MELANOMA DELL'OCCHIO / CHOROID MELANOMA



TUMORE DELL'ENCEFALO E DEL SNC BRAIN AND CENTRAL NERVOUS SYSTEM CANCER



- **Sopravvivenza relativa a 1 anno** dalla diagnosi: 42%
a 5 anni dalla diagnosi: 16%
- **Sopravvivenza relativa* a 5 anni dalla diagnosi per area**
Nord-Ovest: 22% Centro: 24% Pool: 21%
Nord-Est: 20% Sud: 20%
- **Sopravvivenza relativa a 5 anni dalla diagnosi per età**
15-44 anni: 48% 65-74 anni: 6%
45-54 anni: 23% 75-99 anni: 4%
55-64 anni: 9%
- **Sopravvivenza relativa* stimata**
per i pazienti che hanno ricevuto una diagnosi nel 2005-2007 la sopravvivenza stimata a 5, 10, 15 anni è rispettivamente del 21%, 15% e 13%.
- **Sopravvivenza relativa* condizionata** a 5 anni
per chi è sopravvissuto un anno dalla diagnosi è pari al 33%
per chi è sopravvissuto 5 anni è del 75%

* standardizzata per età

BRAIN AND CENTRAL NERVOUS SYSTEM CANCER

MALE

RELATIVE SURVIVAL (%), 2000-2004

POOL OF 31 CANCER REGISTRIES

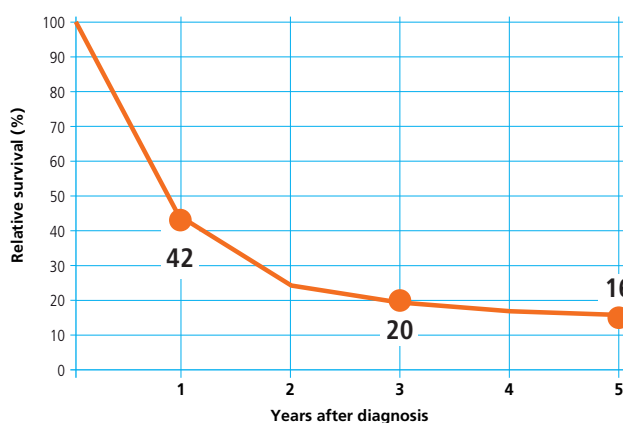

BRAIN AND CENTRAL NERVOUS SYSTEM CANCER

MALE

5-YEAR AGE-STANDARDIZED RELATIVE SURVIVAL (%) (CI 95%), BY GEOGRAPHICAL AREA, 2000-2004

POOL OF 31 CANCER REGISTRIES

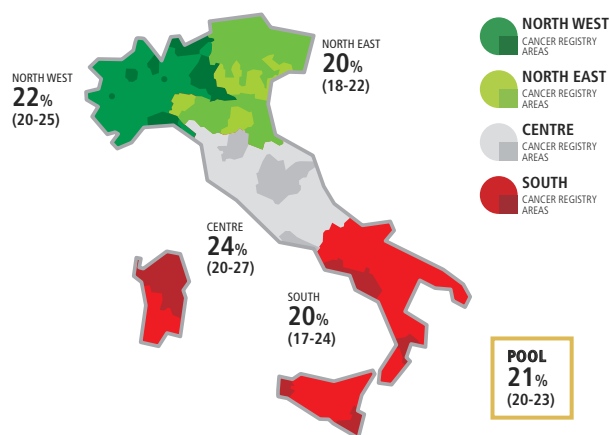

BRAIN AND CENTRAL NERVOUS SYSTEM CANCER

MALE

5-YEAR RELATIVE SURVIVAL (%) BY AGE, 2000-2004

POOL OF 31 CANCER REGISTRIES

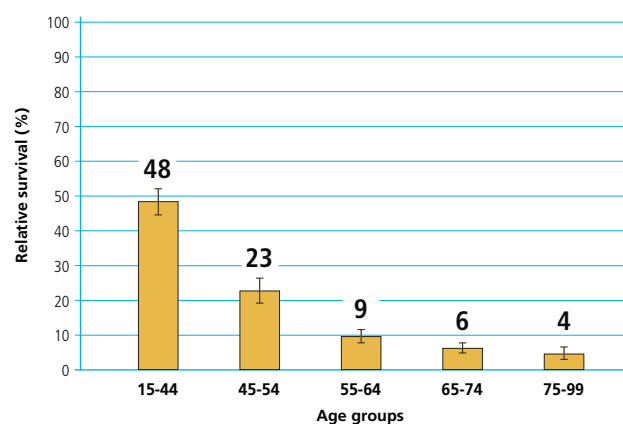

BRAIN AND CENTRAL NERVOUS SYSTEM CANCER

MALE

TIME TREND OF 5, 10, 15-YEAR AGE-STANDARDIZED RELATIVE SURVIVAL (%)

POOL OF 11 CANCER REGISTRIES

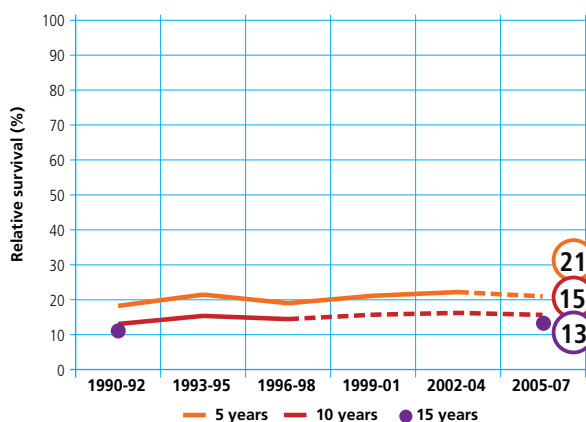

BRAIN AND CENTRAL NERVOUS SYSTEM CANCER

MALE

CONDITIONAL 5-YEAR AGE-STANDARDIZED RELATIVE SURVIVAL AFTER SURVIVING 1, 5 YEARS

POOL OF 21 CANCER REGISTRIES

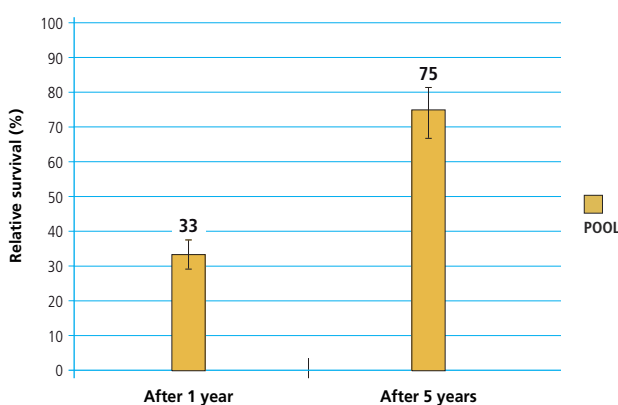



TUMORE DELL'ENCEFALO E DEL SNC BRAIN AND CENTRAL NERVOUS SYSTEM CANCER



- **Sopravvivenza relativa a 1 anno** dalla diagnosi: **40%**
a 5 anni dalla diagnosi: **18%**
- **Sopravvivenza relativa* a 5 anni dalla diagnosi per area**
Nord-Ovest: 28% Centro: 32% Pool: 27%
Nord-Est: 24% Sud: 28%
- **Sopravvivenza relativa a 5 anni dalla diagnosi per età**
15-44 anni: 57% 65-74 anni: 7%
45-54 anni: 30% 75-99 anni: 6%
55-64 anni: 16%
- **Sopravvivenza relativa* stimata**
per i pazienti che hanno ricevuto una diagnosi nel 2005-2007 la sopravvivenza stimata a 5, 10, 15 anni è rispettivamente del 28%, 22% e 20%.
- **Sopravvivenza relativa* condizionata** a 5 anni
per chi è sopravvissuto un anno dalla diagnosi è pari al **48%**
per chi è sopravvissuto 5 anni è del **78%**

* standardizzata per età

BRAIN AND CENTRAL NERVOUS SYSTEM CANCER FEMALE

RELATIVE SURVIVAL (%), 2000-2004 POOL OF 31 CANCER REGISTRIES

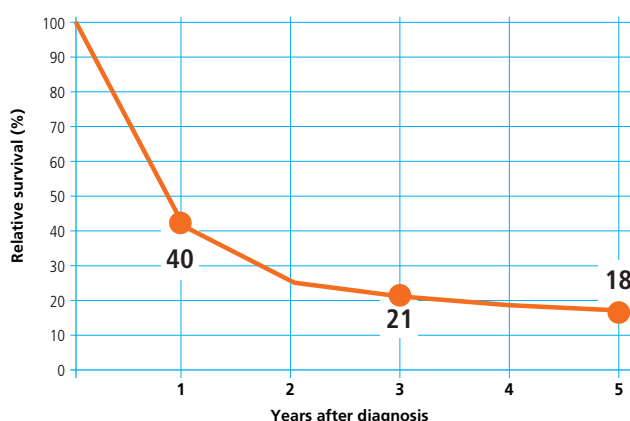

BRAIN AND CENTRAL NERVOUS SYSTEM CANCER FEMALE

5-YEAR AGE-STANDARDIZED RELATIVE SURVIVAL (%) (CI 95%), BY GEOGRAPHICAL AREA, 2000-2004 POOL OF 31 CANCER REGISTRIES

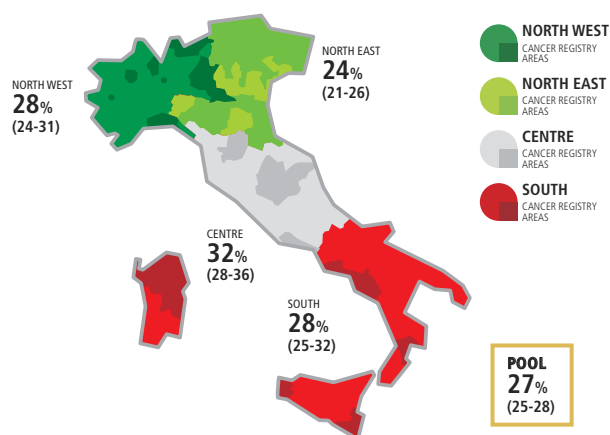

BRAIN AND CENTRAL NERVOUS SYSTEM CANCER FEMALE

5-YEAR RELATIVE SURVIVAL (%) BY AGE, 2000-2004 POOL OF 31 CANCER REGISTRIES

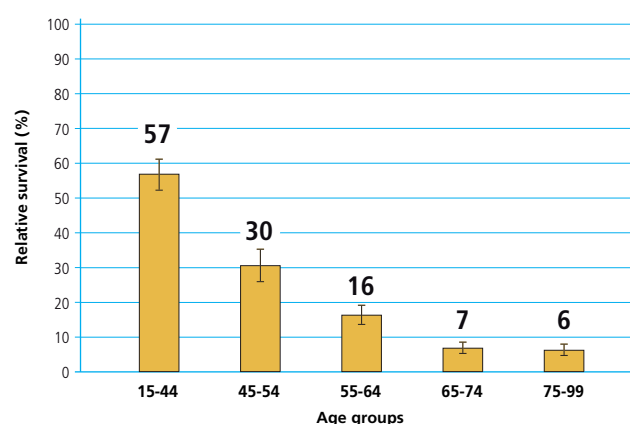

BRAIN AND CENTRAL NERVOUS SYSTEM CANCER FEMALE

TIME TREND OF 5, 10, 15-YEAR AGE-STANDARDIZED RELATIVE SURVIVAL (%) POOL OF 11 CANCER REGISTRIES

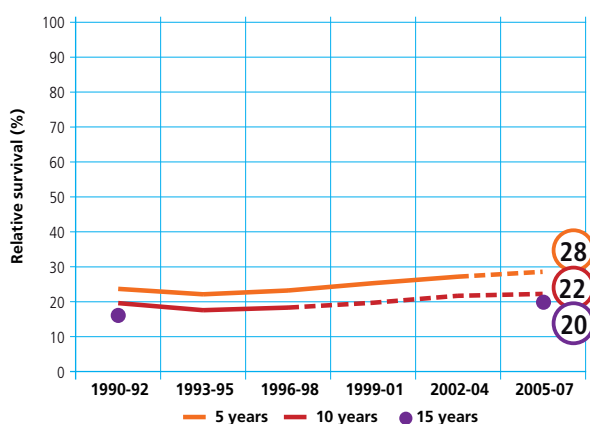

BRAIN AND CENTRAL NERVOUS SYSTEM CANCER FEMALE

CONDITIONAL 5-YEAR AGE-STANDARDIZED RELATIVE SURVIVAL AFTER SURVIVING 1, 5 YEARS POOL OF 21 CANCER REGISTRIES

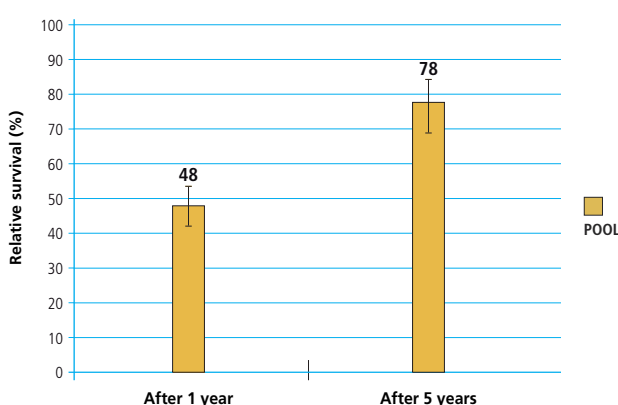

TUMORE DELL'ENCEFALO E DEL SNC / BRAIN AND CENTRAL NERVOUS SYSTEM CANCER



TUMORE DELL'ENCEFALO E DEL SNC BRAIN AND CENTRAL NERVOUS SYSTEM CANCER



- **Sopravvivenza relativa a 1 anno** dalla diagnosi: 41%
a 5 anni dalla diagnosi: 17%
- **Sopravvivenza relativa* a 5 anni dalla diagnosi per area**
Nord-Ovest: 24% Centro: 27% Pool: 24%
Nord-Est: 21% Sud: 24%
- **Sopravvivenza relativa a 5 anni dalla diagnosi per età**
15-44 anni: 52% 65-74 anni: 6%
45-54 anni: 26% 75-99 anni: 5%
55-64 anni: 12%
- **Sopravvivenza relativa* stimata**
per i pazienti che hanno ricevuto una diagnosi nel 2005-2007 la sopravvivenza stimata a 5, 10, 15 anni è rispettivamente del 23%, 18% e 16%.
- **Sopravvivenza relativa* condizionata** a 5 anni
per chi è sopravvissuto un anno dalla diagnosi è pari al 39%
per chi è sopravvissuto 5 anni è del 76%

* standardizzata per età

BRAIN AND CENTRAL NERVOUS SYSTEM CANCER MALE & FEMALE

RELATIVE SURVIVAL (%), 2000-2004 POOL OF 31 CANCER REGISTRIES

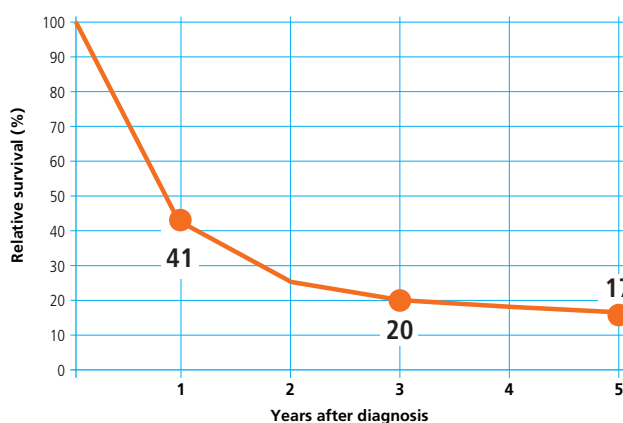

BRAIN AND CENTRAL NERVOUS SYSTEM CANCER MALE & FEMALE

5-YEAR AGE-STANDARDIZED RELATIVE SURVIVAL (%) (CI 95%), BY GEOGRAPHICAL AREA, 2000-2004 POOL OF 31 CANCER REGISTRIES

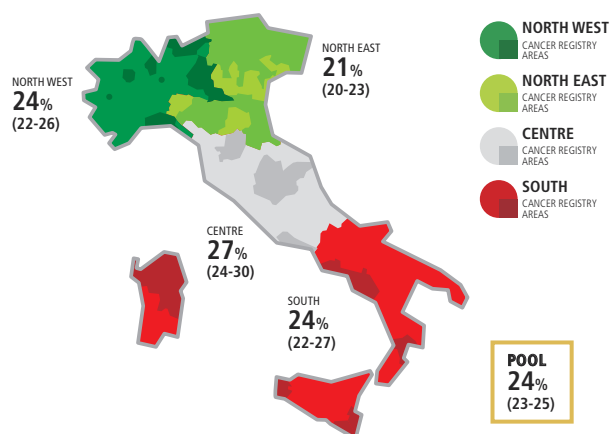

BRAIN AND CENTRAL NERVOUS SYSTEM CANCER MALE & FEMALE

5-YEAR RELATIVE SURVIVAL (%) BY AGE, 2000-2004 POOL OF 31 CANCER REGISTRIES

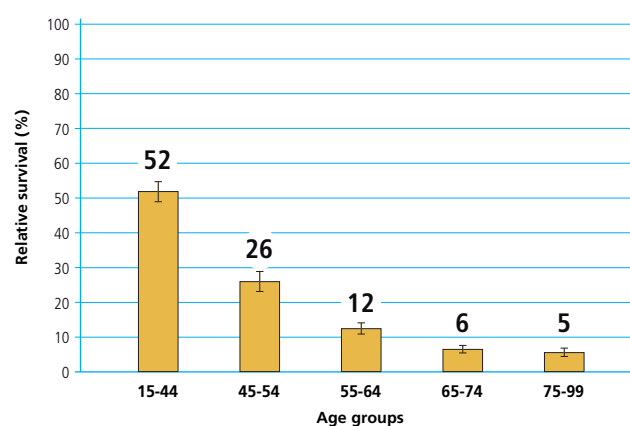

BRAIN AND CENTRAL NERVOUS SYSTEM CANCER MALE & FEMALE

TIME TREND OF 5, 10, 15-YEAR AGE-STANDARDIZED RELATIVE SURVIVAL (%) POOL OF 11 CANCER REGISTRIES

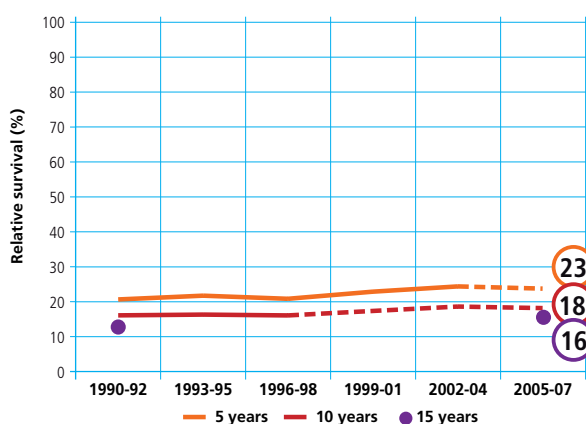

BRAIN AND CENTRAL NERVOUS SYSTEM CANCER MALE & FEMALE

CONDITIONAL 5-YEAR AGE-STANDARDIZED RELATIVE SURVIVAL AFTER SURVIVING 1, 5 YEARS POOL OF 21 CANCER REGISTRIES

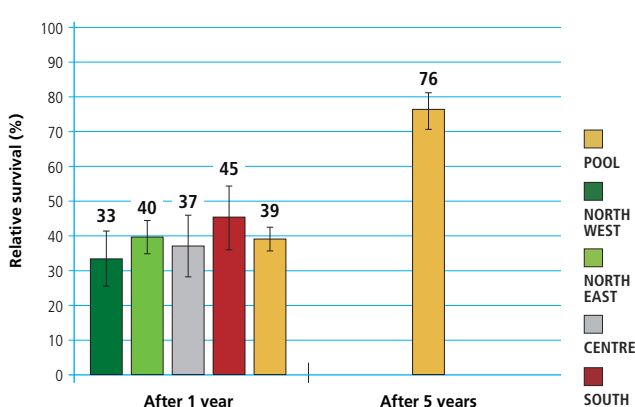



TUMORE DELLA TIROIDE THYROID CANCER



- **Sopravvivenza relativa a 1 anno** dalla diagnosi: 93%
a 5 anni dalla diagnosi: 90%
- **Sopravvivenza relativa* a 5 anni dalla diagnosi per area**
Nord-Ovest: 89% Centro: 88% Pool: 87%
Nord-Est: 89% Sud: 78%
- **Sopravvivenza relativa a 5 anni dalla diagnosi per età**
15-44 anni: 99% 65-74 anni: 79%
45-54 anni: 96% 75-99 anni: 62%
55-64 anni: 90%
- **Sopravvivenza relativa* stimata**
per i pazienti che hanno ricevuto una diagnosi nel 2005-2007 la sopravvivenza stimata a 5, 10, 15 anni è rispettivamente del 91%, 88% e 88%.
- **Sopravvivenza relativa* condizionata** a 5 anni
per chi è sopravvissuto un anno dalla diagnosi è pari al 95%
per chi è sopravvissuto 5 anni è del 95%

* standardizzata per età

THYROID CANCER MALE

RELATIVE SURVIVAL (%), 2000-2004
POOL OF 31 CANCER REGISTRIES

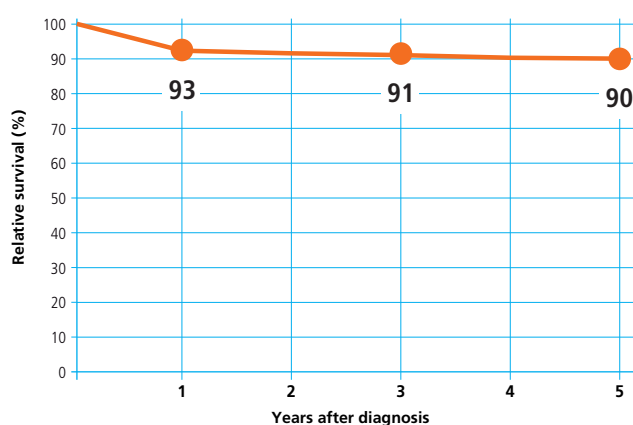

THYROID CANCER MALE

5-YEAR AGE-STANDARDIZED RELATIVE SURVIVAL (%) (CI 95%),
BY GEOGRAPHICAL AREA, 2000-2004
POOL OF 31 CANCER REGISTRIES

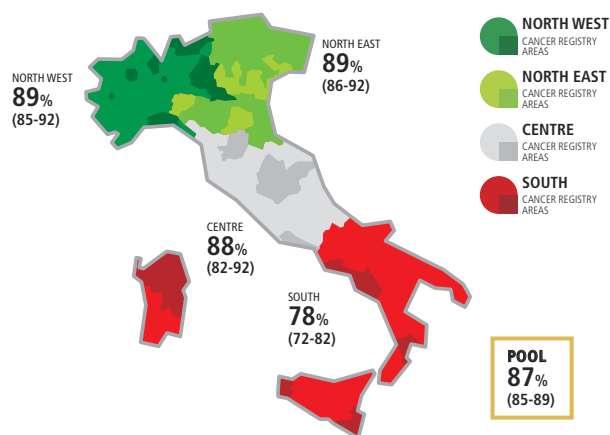

THYROID CANCER MALE

5-YEAR RELATIVE SURVIVAL (%) BY AGE, 2000-2004
POOL OF 31 CANCER REGISTRIES

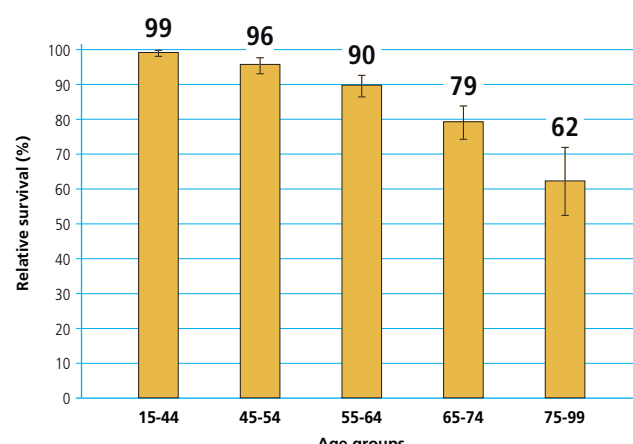

THYROID CANCER MALE

TIME TREND OF 5, 10, 15-YEAR AGE-STANDARDIZED
RELATIVE SURVIVAL (%)
POOL OF 11 CANCER REGISTRIES

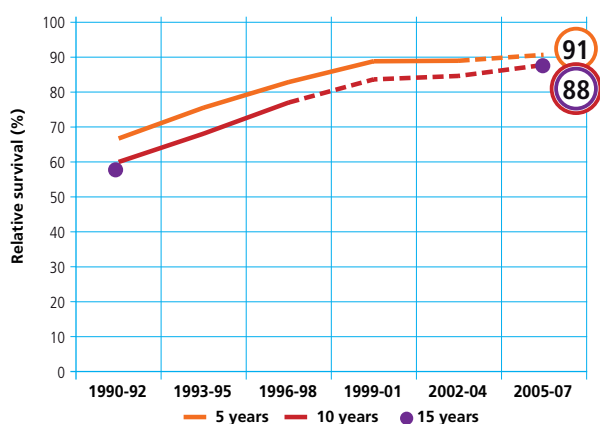

THYROID CANCER MALE

CONDITIONAL 5-YEAR AGE-STANDARDIZED
RELATIVE SURVIVAL AFTER SURVIVING 1, 5 YEARS
POOL OF 21 CANCER REGISTRIES

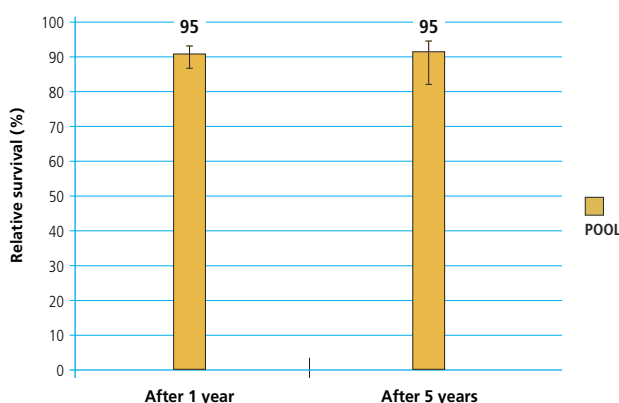



TUMORE DELLA TIROIDE THYROID CANCER



- **Sopravvivenza relativa a 1 anno** dalla diagnosi: 96%
a 5 anni dalla diagnosi: 95%
- **Sopravvivenza relativa* a 5 anni dalla diagnosi per area**
Nord-Ovest: 91% Centro: 89% Pool: 91%
Nord-Est: 93% Sud: 89%
- **Sopravvivenza relativa a 5 anni dalla diagnosi per età**
15-44 anni: 100% 65-74 anni: 91%
45-54 anni: 99% 75-99 anni: 57%
55-64 anni: 97%
- **Sopravvivenza relativa* stimata**
per i pazienti che hanno ricevuto una diagnosi nel 2005-2007 la sopravvivenza stimata a 5, 10, 15 anni è rispettivamente del 96%, 96% e 90%.
- **Sopravvivenza relativa* condizionata** a 5 anni
per chi è sopravvissuto un anno dalla diagnosi è pari al 99%
per chi è sopravvissuto 5 anni è del 99%

* standardizzata per età

THYROID CANCER

FEMALE

RELATIVE SURVIVAL (%), 2000-2004

POOL OF 31 CANCER REGISTRIES

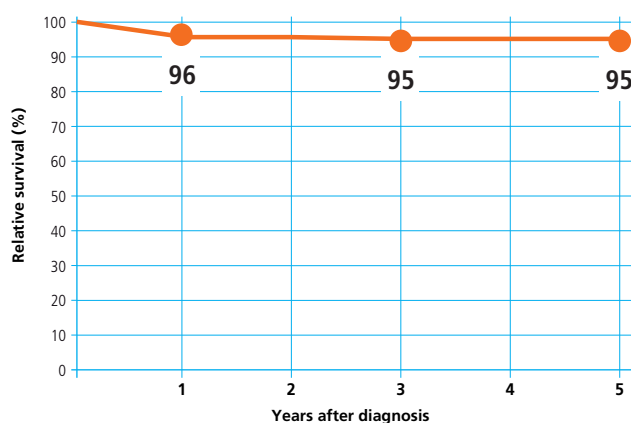

THYROID CANCER

FEMALE

5-YEAR AGE-STANDARDIZED RELATIVE SURVIVAL (%) (CI 95%), BY GEOGRAPHICAL AREA, 2000-2004

POOL OF 31 CANCER REGISTRIES

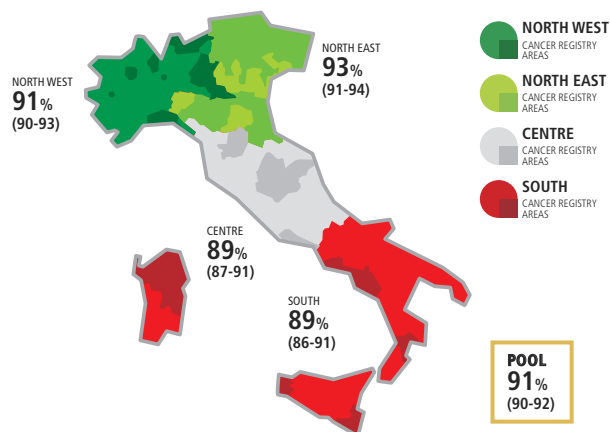

THYROID CANCER

FEMALE

5-YEAR RELATIVE SURVIVAL (%) BY AGE, 2000-2004

POOL OF 31 CANCER REGISTRIES

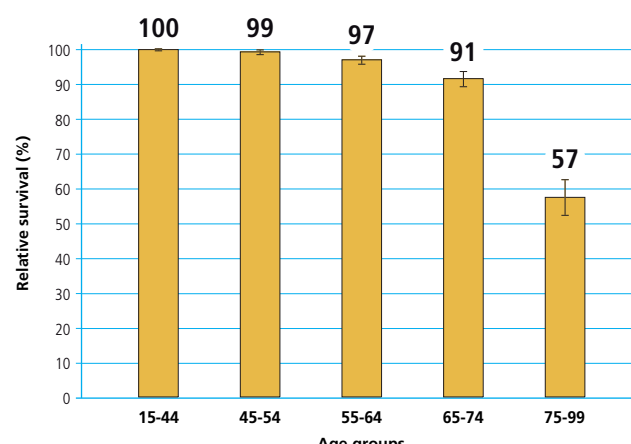

THYROID CANCER

FEMALE

TIME TREND OF 5, 10, 15-YEAR AGE-STANDARDIZED RELATIVE SURVIVAL (%)

POOL OF 11 CANCER REGISTRIES

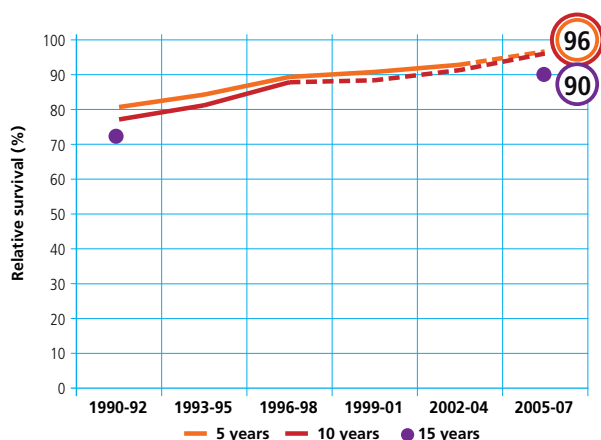

THYROID CANCER

FEMALE

CONDITIONAL 5-YEAR AGE-STANDARDIZED RELATIVE SURVIVAL AFTER SURVIVING 1, 5 YEARS

POOL OF 21 CANCER REGISTRIES

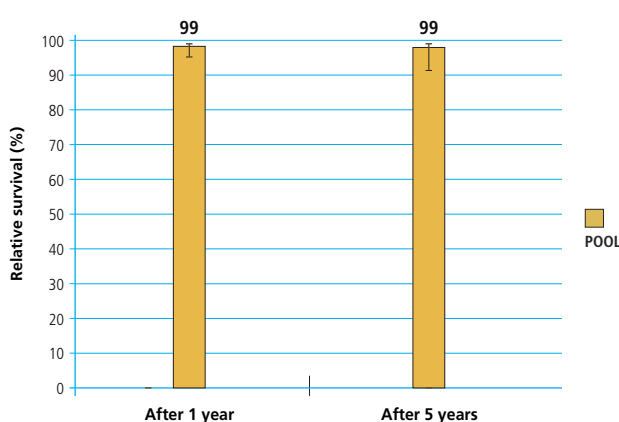



TUMORE DELLA TIROIDE THYROID CANCER



- **Sopravvivenza relativa a 1 anno** dalla diagnosi: **96%**
a 5 anni dalla diagnosi: **94%**
- **Sopravvivenza relativa* a 5 anni dalla diagnosi per area**
Nord-Ovest: 91% Centro: 89% Pool: 90%
Nord-Est: 92% Sud: 86%
- **Sopravvivenza relativa a 5 anni dalla diagnosi per età**
15-44 anni: 100% 65-74 anni: 88%
45-54 anni: 98% 75-99 anni: 59%
55-64 anni: 95%
- **Sopravvivenza relativa* stimata**
per i pazienti che hanno ricevuto una diagnosi nel 2005-2007 la sopravvivenza stimata a 5, 10, 15 anni è rispettivamente del 95%, 94% e 89%.
- **Sopravvivenza relativa* condizionata a 5 anni**
per chi è sopravvissuto un anno dalla diagnosi è pari al 98%
per chi è sopravvissuto 5 anni è del 98%

* standardizzata per età

THYROID CANCER MALE & FEMALE

RELATIVE SURVIVAL (%), 2000-2004 POOL OF 31 CANCER REGISTRIES

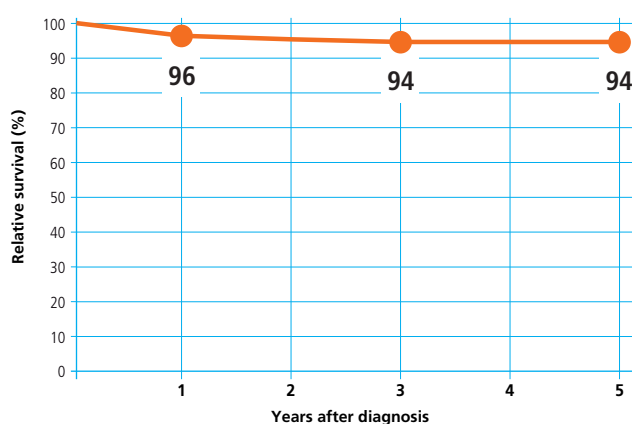

THYROID CANCER MALE & FEMALE

5-YEAR AGE-STANDARDIZED RELATIVE SURVIVAL (%) (CI 95%), BY GEOGRAPHICAL AREA, 2000-2004 POOL OF 31 CANCER REGISTRIES

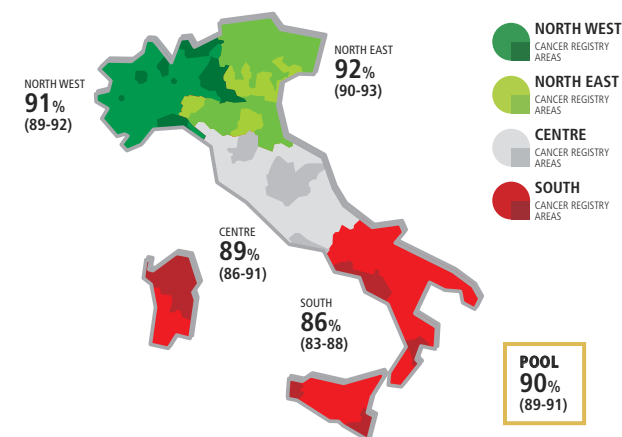

THYROID CANCER MALE & FEMALE

5-YEAR RELATIVE SURVIVAL (%) BY AGE, 2000-2004 POOL OF 31 CANCER REGISTRIES

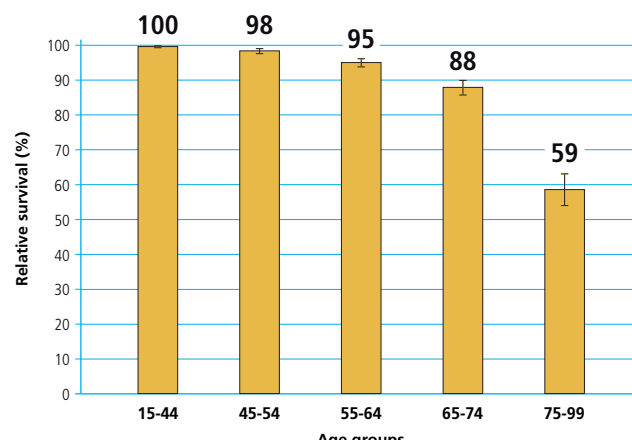

THYROID CANCER MALE & FEMALE

TIME TREND OF 5, 10, 15-YEAR AGE-STANDARDIZED RELATIVE SURVIVAL (%) POOL OF 11 CANCER REGISTRIES

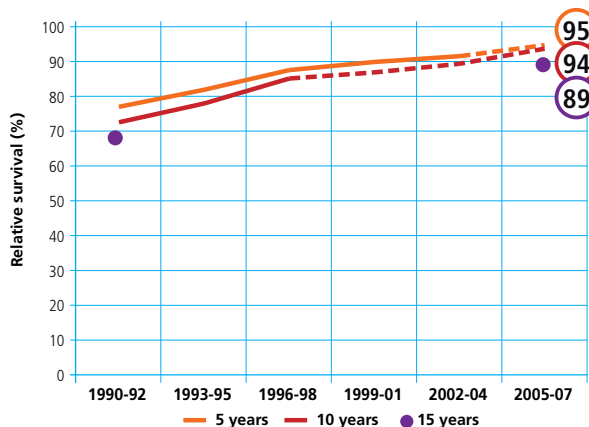

THYROID CANCER MALE & FEMALE

CONDITIONAL 5-YEAR AGE-STANDARDIZED RELATIVE SURVIVAL AFTER SURVIVING 1, 5 YEARS POOL OF 21 CANCER REGISTRIES

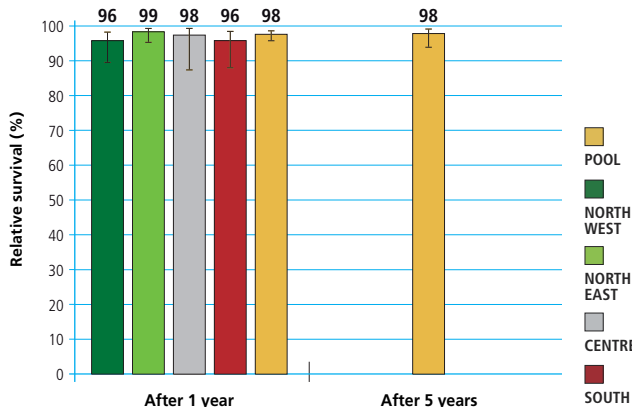



LINFOMA DI HODGKIN

HODGKIN LYMPHOMA



- **Sopravvivenza relativa a 1 anno** dalla diagnosi: 93%
a 5 anni dalla diagnosi: 82%
- **Sopravvivenza relativa* a 5 anni dalla diagnosi per area**
Nord-Ovest: 78% Centro: 80% Pool: 81%
Nord-Est: 83% Sud: 81%
- **Sopravvivenza relativa a 5 anni dalla diagnosi per età**
15-44 anni: 92% 65-74 anni: 59%
45-54 anni: 86% 75-99 anni: 31%
55-64 anni: 79%
- **Sopravvivenza relativa* stimata**
per i pazienti che hanno ricevuto una diagnosi nel 2005-2007 la sopravvivenza stimata a 5, 10 anni è rispettivamente del 75% e 69%.
- **Sopravvivenza relativa* condizionata a 5 anni**
per chi è sopravvissuto un anno dalla diagnosi è pari al 85%
per chi è sopravvissuto 5 anni è del 93%

* standardizzata per età

HODGKIN LYMPHOMA

MALE

RELATIVE SURVIVAL (%), 2000-2004

POOL OF 31 CANCER REGISTRIES

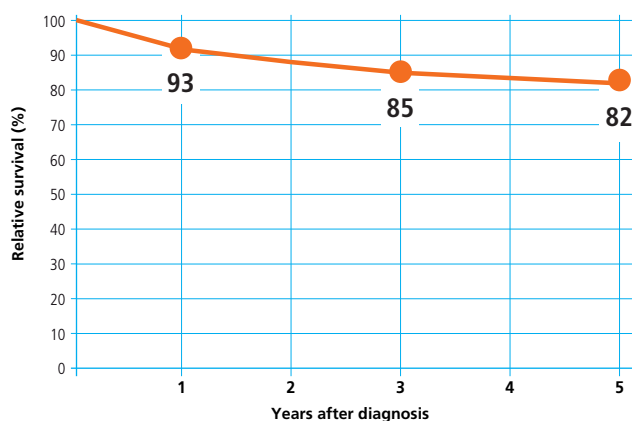

HODGKIN LYMPHOMA

MALE

5-YEAR AGE-STANDARDIZED RELATIVE SURVIVAL (%) (CI 95%), BY GEOGRAPHICAL AREA, 2000-2004

POOL OF 31 CANCER REGISTRIES

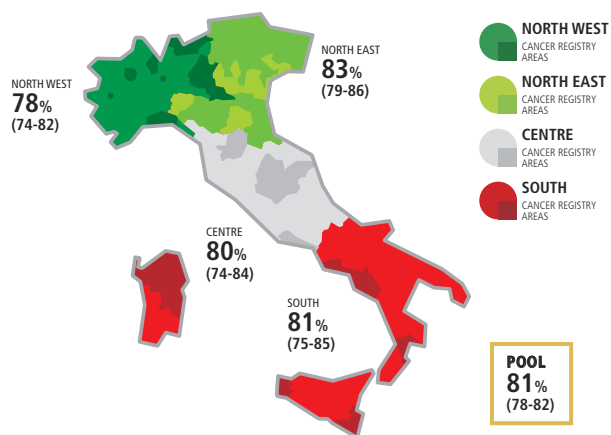

HODGKIN LYMPHOMA

MALE

5-YEAR RELATIVE SURVIVAL (%) BY AGE, 2000-2004

POOL OF 31 CANCER REGISTRIES

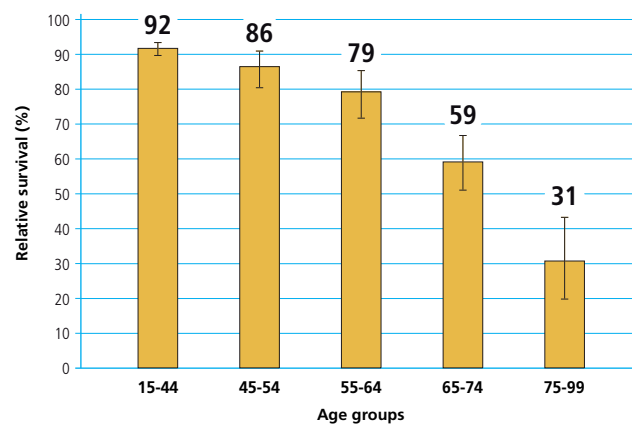

HODGKIN LYMPHOMA

MALE

TIME TREND OF 5, 10, 15-YEAR AGE-STANDARDIZED RELATIVE SURVIVAL (%)

POOL OF 11 CANCER REGISTRIES

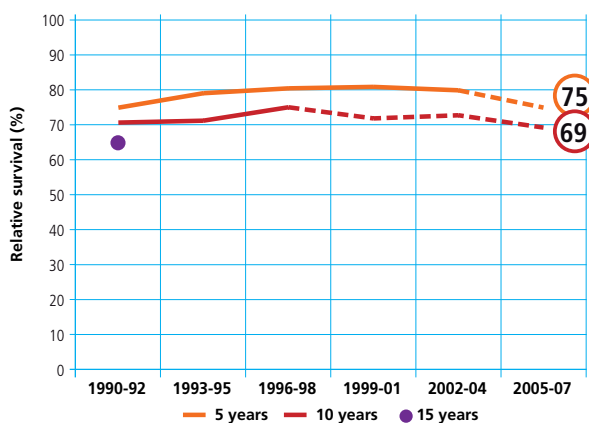

HODGKIN LYMPHOMA

MALE

CONDITIONAL 5-YEAR AGE-STANDARDIZED RELATIVE SURVIVAL AFTER SURVIVING 1, 5 YEARS

POOL OF 21 CANCER REGISTRIES

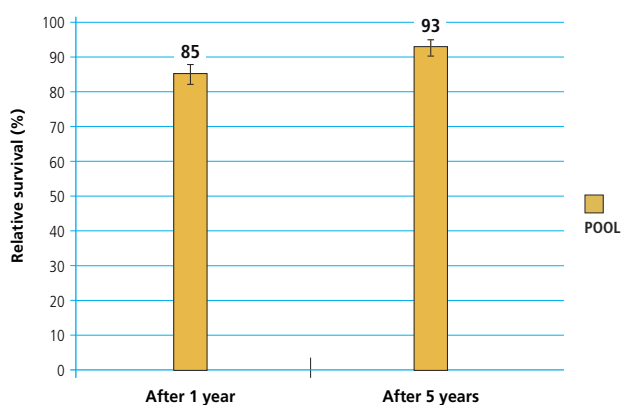

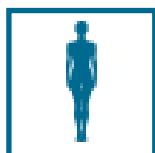

LINFOMA DI HODGKIN

HODGKIN LYMPHOMA



- **Sopravvivenza relativa a 1 anno** dalla diagnosi: 93%
a 5 anni dalla diagnosi: 85%
- **Sopravvivenza relativa* a 5 anni dalla diagnosi per area**
Nord-Ovest: 84% Centro: 81% Pool: 85%
Nord-Est: 85% Sud: 88%
- **Sopravvivenza relativa a 5 anni dalla diagnosi per età**
15-44 anni: 94% 65-74 anni: 63%
45-54 anni: 87% 75-99 anni: 45%
55-64 anni: 85%
- **Sopravvivenza relativa* stimata**
per i pazienti che hanno ricevuto una diagnosi nel 2005-2007 la sopravvivenza stimata a 5, 10, 15 anni è rispettivamente del 89%, 84% e 77%.
- **Sopravvivenza relativa* condizionata a 5 anni**
per chi è sopravvissuto un anno dalla diagnosi è pari al 91%
per chi è sopravvissuto 5 anni è del 95%

* standardizzata per età

HODGKIN LYMPHOMA FEMALE

RELATIVE SURVIVAL (%), 2000-2004

POOL OF 31 CANCER REGISTRIES

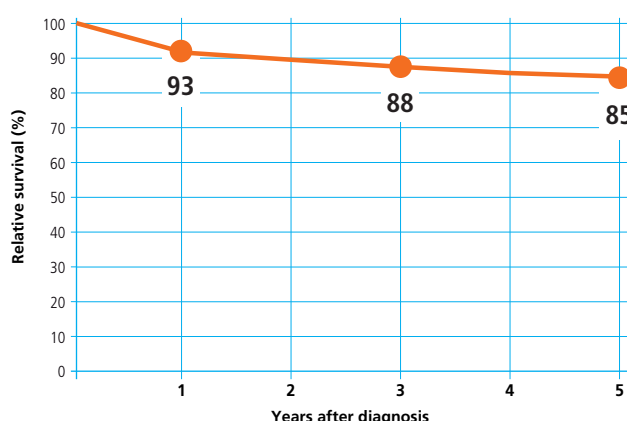

HODGKIN LYMPHOMA FEMALE

5-YEAR AGE-STANDARDIZED RELATIVE SURVIVAL (%) (CI 95%), BY GEOGRAPHICAL AREA, 2000-2004

POOL OF 31 CANCER REGISTRIES

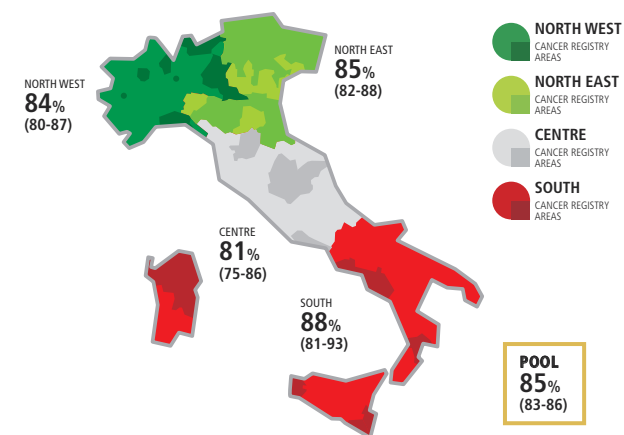

HODGKIN LYMPHOMA FEMALE

5-YEAR RELATIVE SURVIVAL (%) BY AGE, 2000-2004

POOL OF 31 CANCER REGISTRIES

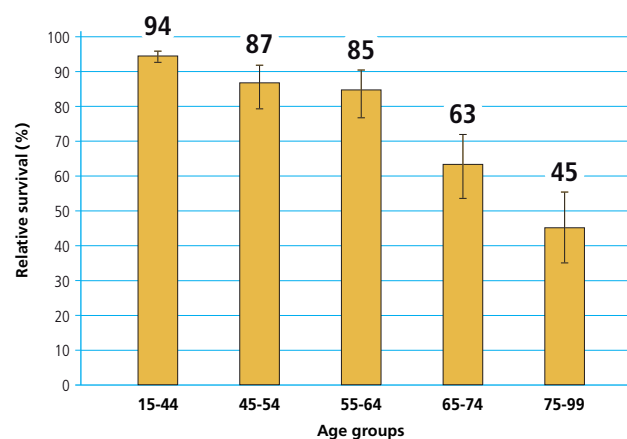

HODGKIN LYMPHOMA FEMALE

TIME TREND OF 5, 10, 15-YEAR AGE-STANDARDIZED RELATIVE SURVIVAL (%)

POOL OF 11 CANCER REGISTRIES

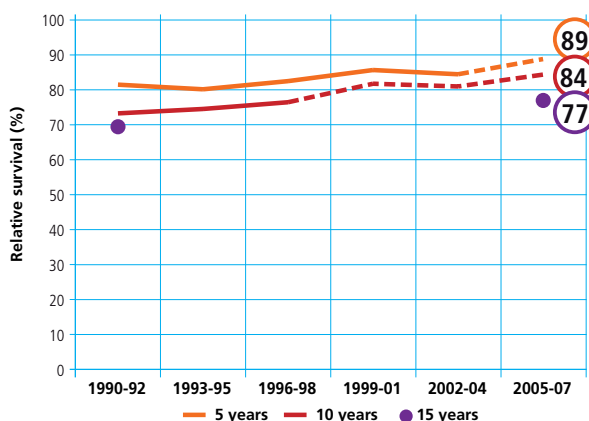

HODGKIN LYMPHOMA FEMALE

CONDITIONAL 5-YEAR AGE-STANDARDIZED RELATIVE SURVIVAL AFTER SURVIVING 1, 5 YEARS

POOL OF 21 CANCER REGISTRIES

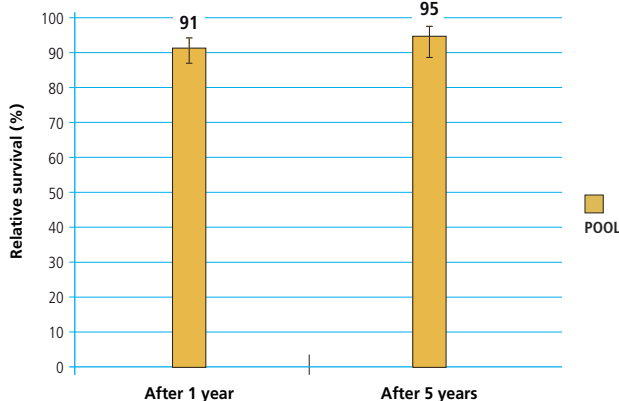

LINFOMA DI HODGKIN / HODGKIN LYMPHOMA



LINFOMA DI HODGKIN

HODGKIN LYMPHOMA



- **Sopravvivenza relativa a 1 anno** dalla diagnosi: 93%
a 5 anni dalla diagnosi: 84%
- **Sopravvivenza relativa* a 5 anni dalla diagnosi per area**
Nord-Ovest: 81% Centro: 80% Pool: 83%
Nord-Est: 84% Sud: 85%
- **Sopravvivenza relativa a 5 anni dalla diagnosi per età**
15-44 anni: 93% 65-74 anni: 61%
45-54 anni: 87% 75-99 anni: 39%
55-64 anni: 82%
- **Sopravvivenza relativa* stimata**
per i pazienti che hanno ricevuto una diagnosi nel 2005-2007 la sopravvivenza stimata a 5, 10, 15 anni è rispettivamente del 81%, 75% e 70%.
- **Sopravvivenza relativa* condizionata a 5 anni**
per chi è sopravvissuto un anno dalla diagnosi è pari al 88%
per chi è sopravvissuto 5 anni è del 93%

* standardizzata per età

HODGKIN LYMPHOMA

MALE & FEMALE

RELATIVE SURVIVAL (%), 2000-2004

POOL OF 31 CANCER REGISTRIES

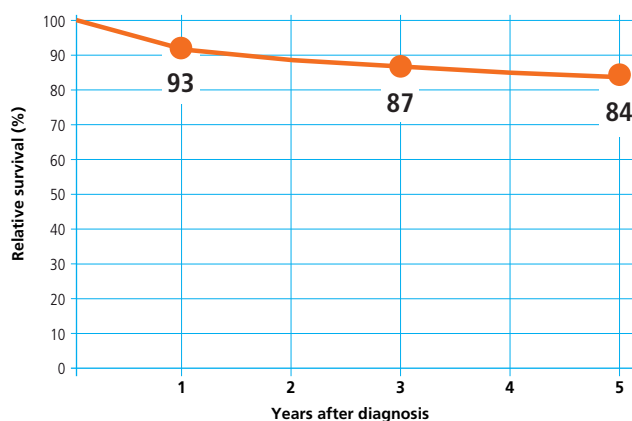

HODGKIN LYMPHOMA

MALE & FEMALE

5-YEAR AGE-STANDARDIZED RELATIVE SURVIVAL (%) (CI 95%), BY GEOGRAPHICAL AREA, 2000-2004

POOL OF 31 CANCER REGISTRIES

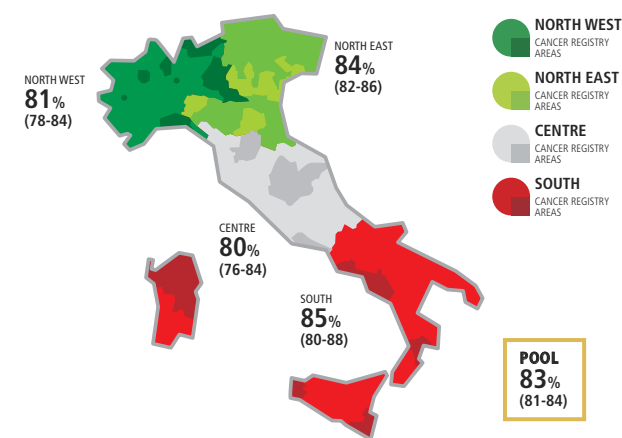

HODGKIN LYMPHOMA

MALE & FEMALE

5-YEAR RELATIVE SURVIVAL (%) BY AGE, 2000-2004

POOL OF 31 CANCER REGISTRIES

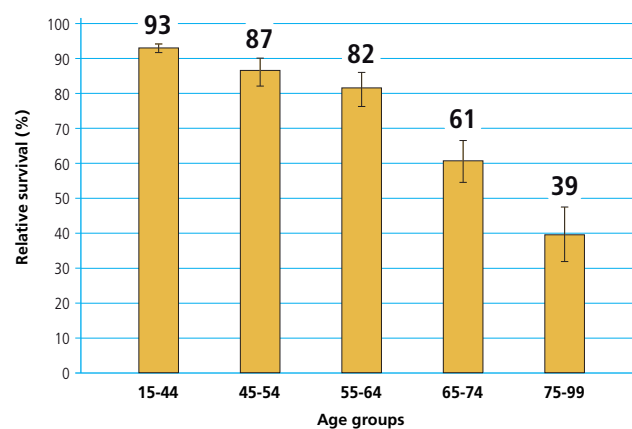

HODGKIN LYMPHOMA

MALE & FEMALE

TIME TREND OF 5, 10, 15-YEAR AGE-STANDARDIZED RELATIVE SURVIVAL (%)

POOL OF 11 CANCER REGISTRIES

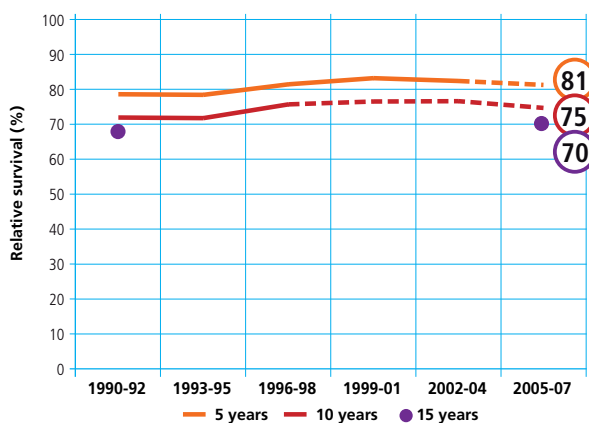

HODGKIN LYMPHOMA

MALE & FEMALE

CONDITIONAL 5-YEAR AGE-STANDARDIZED RELATIVE SURVIVAL AFTER SURVIVING 1, 5 YEARS

POOL OF 21 CANCER REGISTRIES

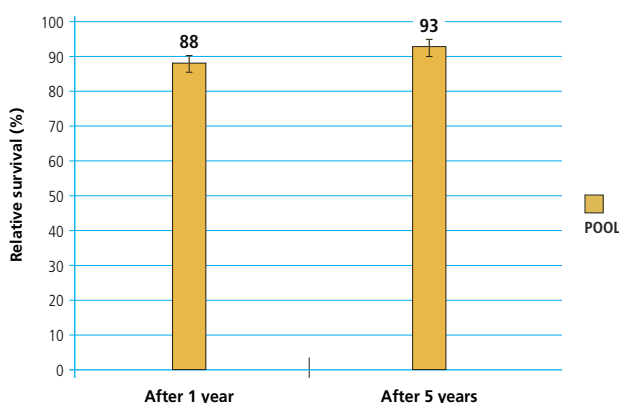



LINFOMA NON HODGKIN NON HODGKIN LYMPHOMA



- **Sopravvivenza relativa a 1 anno** dalla diagnosi: 77%
a 5 anni dalla diagnosi: 61%
- **Sopravvivenza relativa* a 5 anni dalla diagnosi per area**
Nord-Ovest: 58% Centro: 57% Pool: 59%
Nord-Est: 61% Sud: 53%
- **Sopravvivenza relativa a 5 anni dalla diagnosi per età**
15-44 anni: 75% 65-74 anni: 59%
45-54 anni: 75% 75-99 anni: 41%
55-64 anni: 68%
- **Sopravvivenza relativa* stimata**
per i pazienti che hanno ricevuto una diagnosi nel 2005-2007 la sopravvivenza stimata a 5, 10, 15 anni è rispettivamente del 63%, 53% e 42%.
- **Sopravvivenza relativa* condizionata a 5 anni**
per chi è sopravvissuto un anno dalla diagnosi è pari al 78%
per chi è sopravvissuto 5 anni è del 85%

* standardizzata per età

NON HODGKIN LYMPHOMA

MALE

RELATIVE SURVIVAL (%), 2000-2004 POOL OF 31 CANCER REGISTRIES

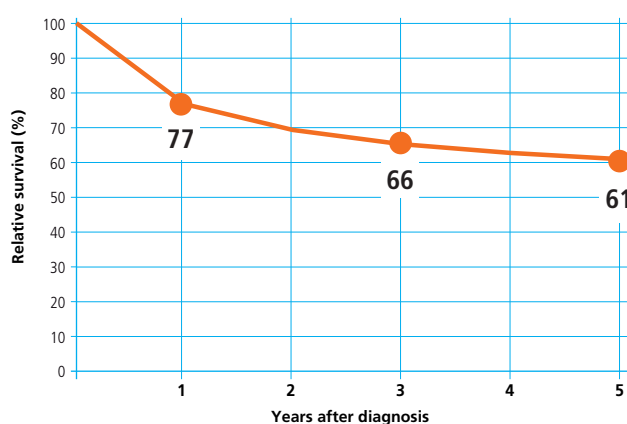

NON HODGKIN LYMPHOMA

MALE

5-YEAR AGE-STANDARDIZED RELATIVE SURVIVAL (%) (CI 95%), BY GEOGRAPHICAL AREA, 2000-2004 POOL OF 31 CANCER REGISTRIES

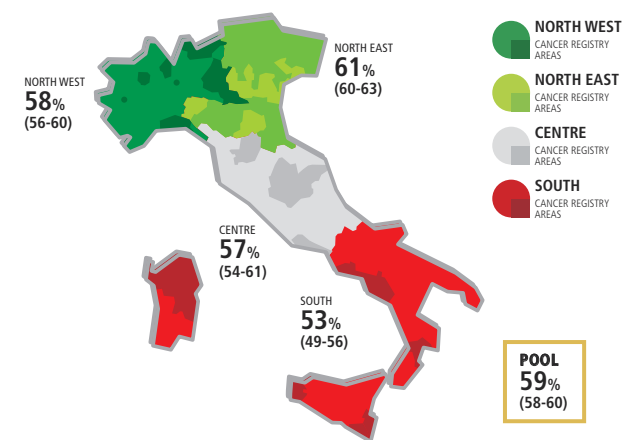

NON HODGKIN LYMPHOMA

MALE

5-YEAR RELATIVE SURVIVAL (%) BY AGE, 2000-2004 POOL OF 31 CANCER REGISTRIES

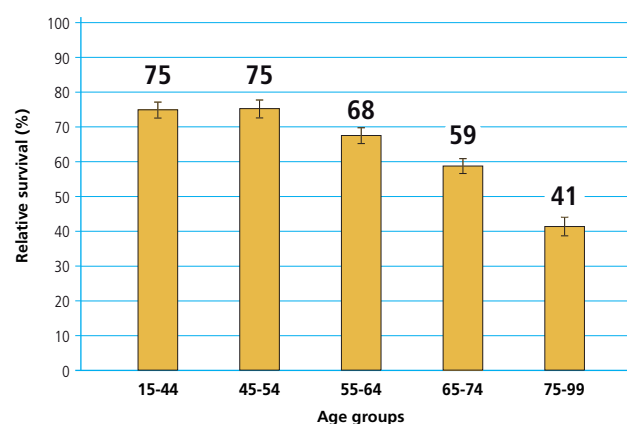

NON HODGKIN LYMPHOMA

MALE

TIME TREND OF 5, 10, 15-YEAR AGE-STANDARDIZED RELATIVE SURVIVAL (%) POOL OF 11 CANCER REGISTRIES

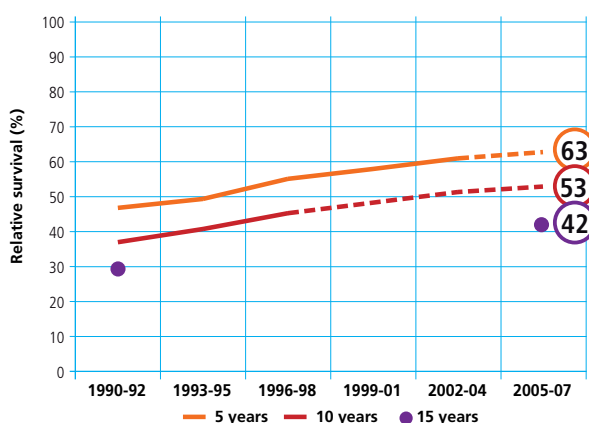

NON HODGKIN LYMPHOMA

MALE

CONDITIONAL 5-YEAR AGE-STANDARDIZED RELATIVE SURVIVAL AFTER SURVIVING 1, 5 YEARS POOL OF 21 CANCER REGISTRIES

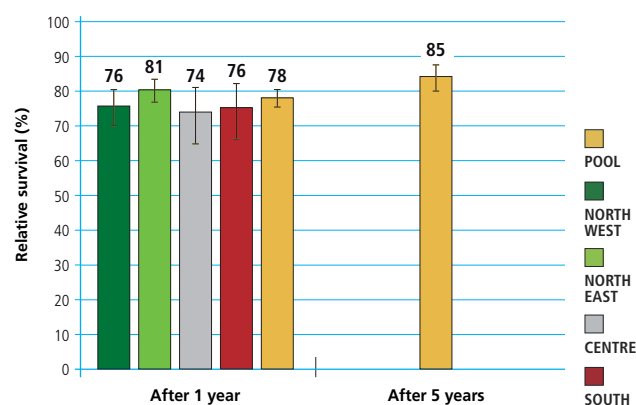

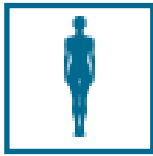

LINFOMA NON HODGKIN NON HODGKIN LYMPHOMA



- **Sopravvivenza relativa a 1 anno** dalla diagnosi: 75%
a 5 anni dalla diagnosi: 60%
 - **Sopravvivenza relativa* a 5 anni dalla diagnosi per area**
Nord-Ovest: 60% Centro: 59% Pool: 61%
Nord-Est: 64% Sud: 53%
 - **Sopravvivenza relativa a 5 anni dalla diagnosi per età**
15-44 anni: 80% 65-74 anni: 61%
45-54 anni: 79% 75-99 anni: 38%
55-64 anni: 74%
 - **Sopravvivenza relativa* stimata**
per i pazienti che hanno ricevuto una diagnosi nel 2005-2007 la sopravvivenza stimata a 5, 10, 15 anni è rispettivamente del 67%, 58% e 48%.
 - **Sopravvivenza relativa* condizionata a 5 anni**
per chi è sopravvissuto un anno dalla diagnosi è pari al 82%
per chi è sopravvissuto 5 anni è del 86%
- * standardizzata per età

NON HODGKIN LYMPHOMA

FEMALE

RELATIVE SURVIVAL (%), 2000-2004 POOL OF 31 CANCER REGISTRIES

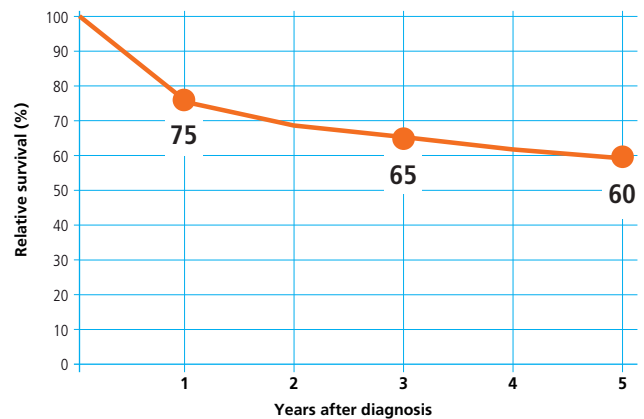

NON HODGKIN LYMPHOMA

FEMALE

5-YEAR AGE-STANDARDIZED RELATIVE SURVIVAL (%) (CI 95%), BY GEOGRAPHICAL AREA, 2000-2004 POOL OF 31 CANCER REGISTRIES

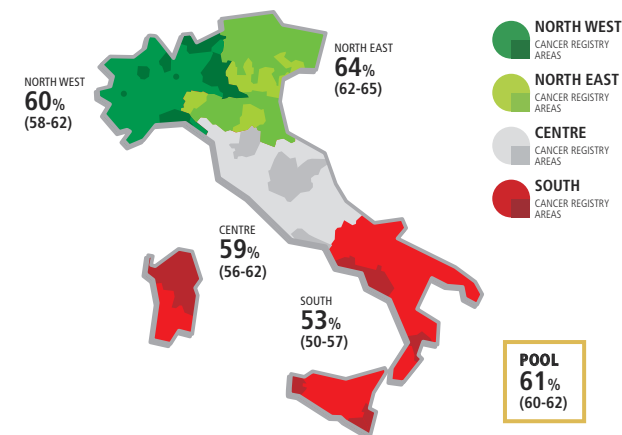

NON HODGKIN LYMPHOMA

FEMALE

5-YEAR RELATIVE SURVIVAL (%) BY AGE, 2000-2004 POOL OF 31 CANCER REGISTRIES

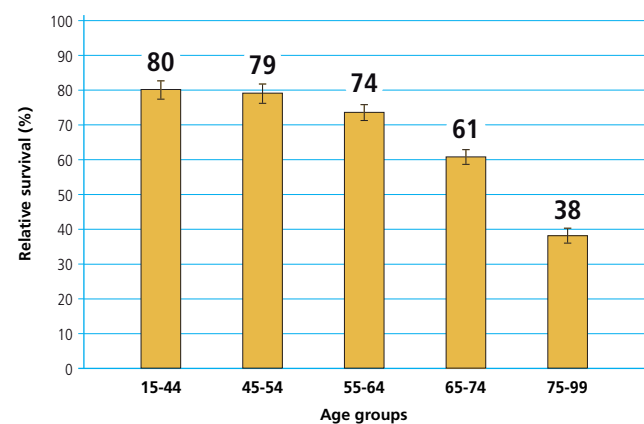

NON HODGKIN LYMPHOMA

FEMALE

TIME TREND OF 5, 10, 15-YEAR AGE-STANDARDIZED RELATIVE SURVIVAL (%) POOL OF 11 CANCER REGISTRIES

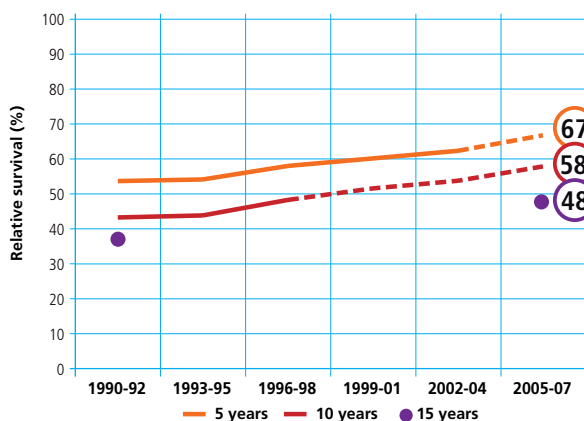

NON HODGKIN LYMPHOMA

FEMALE

CONDITIONAL 5-YEAR AGE-STANDARDIZED RELATIVE SURVIVAL AFTER SURVIVING 1, 5 YEARS POOL OF 21 CANCER REGISTRIES

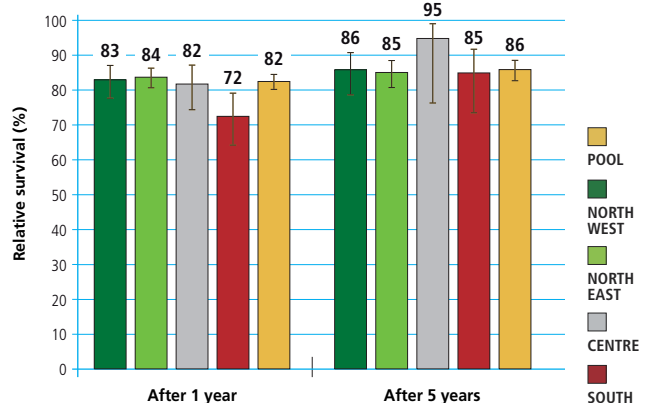



LINFOMA NON HODGKIN NON HODGKIN LYMPHOMA



- **Sopravvivenza relativa a 1 anno** dalla diagnosi: 7%
a 5 anni dalla diagnosi: 60%
- **Sopravvivenza relativa* a 5 anni dalla diagnosi per area**
Nord-Ovest: 59% Centro: 58% Pool: 60%
Nord-Est: 62% Sud: 53%
- **Sopravvivenza relativa a 5 anni dalla diagnosi per età**
15-44 anni: 77% 65-74 anni: 60%
45-54 anni: 77% 75-99 anni: 39%
55-64 anni: 70%
- **Sopravvivenza relativa* stimata**
per i pazienti che hanno ricevuto una diagnosi nel 2005-2007 la sopravvivenza stimata a 5, 10, 15 anni è rispettivamente del 64%, 55% e 45%.
- **Sopravvivenza relativa* condizionata a 5 anni**
per chi è sopravvissuto un anno dalla diagnosi è pari al 80%
per chi è sopravvissuto 5 anni è del 85%

* standardizzata per età

NON HODGKIN LYMPHOMA

MALE & FEMALE

RELATIVE SURVIVAL (%), 2000-2004 POOL OF 31 CANCER REGISTRIES

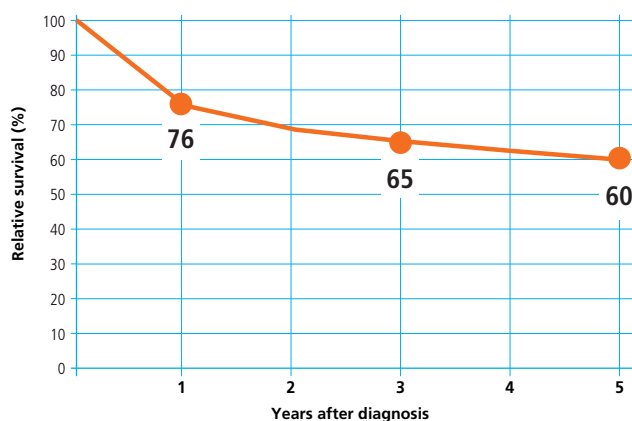

NON HODGKIN LYMPHOMA

MALE & FEMALE

5-YEAR AGE-STANDARDIZED RELATIVE SURVIVAL (%) (CI 95%), BY GEOGRAPHICAL AREA, 2000-2004 POOL OF 31 CANCER REGISTRIES

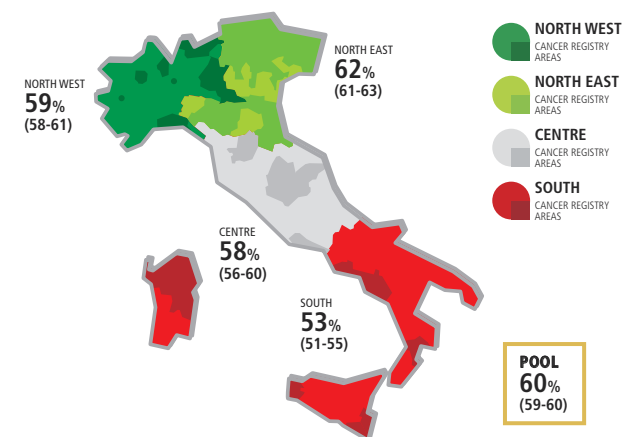

NON HODGKIN LYMPHOMA

MALE & FEMALE

5-YEAR RELATIVE SURVIVAL (%) BY AGE, 2000-2004 POOL OF 31 CANCER REGISTRIES

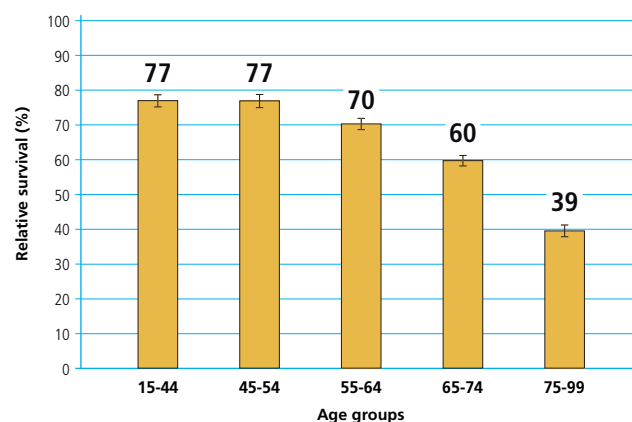

NON HODGKIN LYMPHOMA

MALE & FEMALE

TIME TREND OF 5, 10, 15-YEAR AGE-STANDARDIZED RELATIVE SURVIVAL (%) POOL OF 11 CANCER REGISTRIES

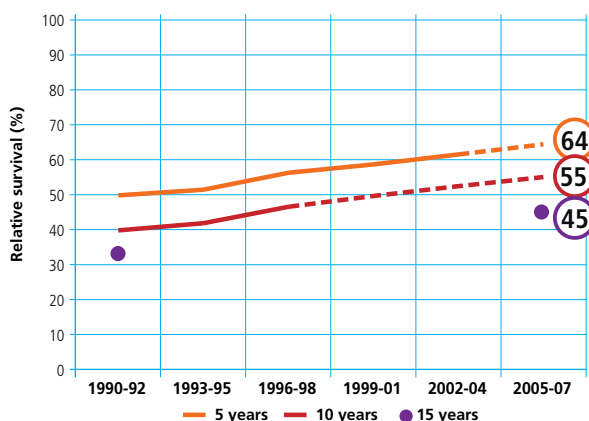

NON HODGKIN LYMPHOMA

MALE & FEMALE

CONDITIONAL 5-YEAR AGE-STANDARDIZED RELATIVE SURVIVAL AFTER SURVIVING 1, 5 YEARS POOL OF 21 CANCER REGISTRIES

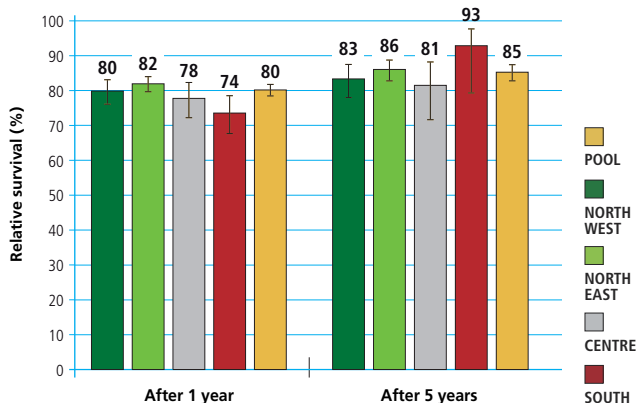



MIELOMA

MYELOMA



- **Sopravvivenza relativa a 1 anno** dalla diagnosi: 77%
a 5 anni dalla diagnosi: 43%
- **Sopravvivenza relativa* a 5 anni dalla diagnosi per area**
Nord-Ovest: 45% Centro: 48% Pool: 46%
Nord-Est: 48% Sud: 43%
- **Sopravvivenza relativa a 5 anni dalla diagnosi per età**
15-44 anni: 80% 65-74 anni: 40%
45-54 anni: 61% 75-99 anni: 27%
55-64 anni: 59%
- **Sopravvivenza relativa* stimata**
per i pazienti che hanno ricevuto una diagnosi nel 2005-2007 la sopravvivenza stimata a 5, 10, 15 anni è rispettivamente del 48%, 31% e 21%.
- **Sopravvivenza relativa* condizionata a 5 anni**
per chi è sopravvissuto un anno dalla diagnosi è pari al 54%
per chi è sopravvissuto 5 anni è del 62%

* standardizzata per età

MYELOMA

MALE

RELATIVE SURVIVAL (%), 2000-2004

POOL OF 31 CANCER REGISTRIES

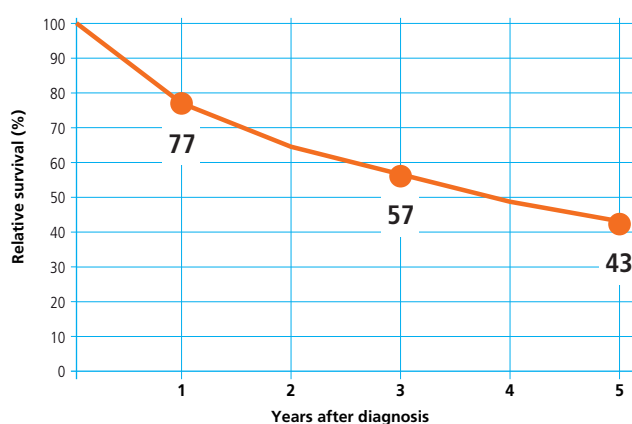

MYELOMA

MALE

5-YEAR AGE-STANDARDIZED RELATIVE SURVIVAL (%) (CI 95%), BY GEOGRAPHICAL AREA, 2000-2004

POOL OF 31 CANCER REGISTRIES

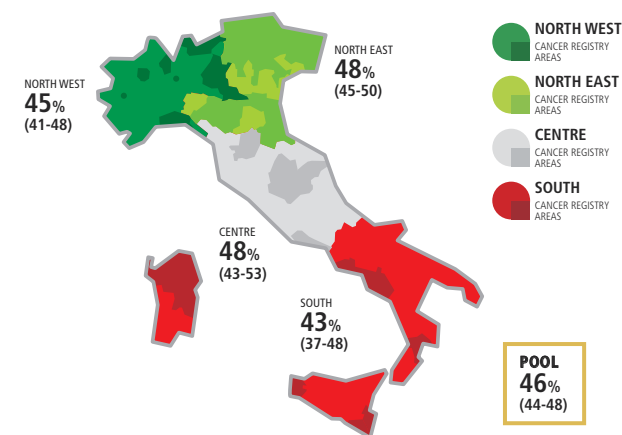

MYELOMA

MALE

5-YEAR RELATIVE SURVIVAL (%) BY AGE, 2000-2004

POOL OF 31 CANCER REGISTRIES

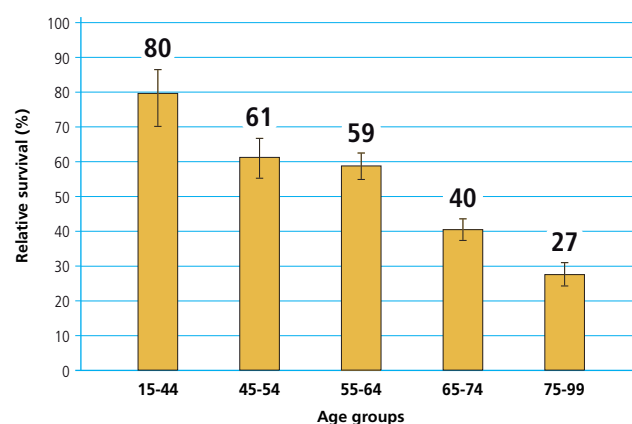

MYELOMA

MALE

TIME TREND OF 5, 10, 15-YEAR AGE-STANDARDIZED RELATIVE SURVIVAL (%)

POOL OF 11 CANCER REGISTRIES

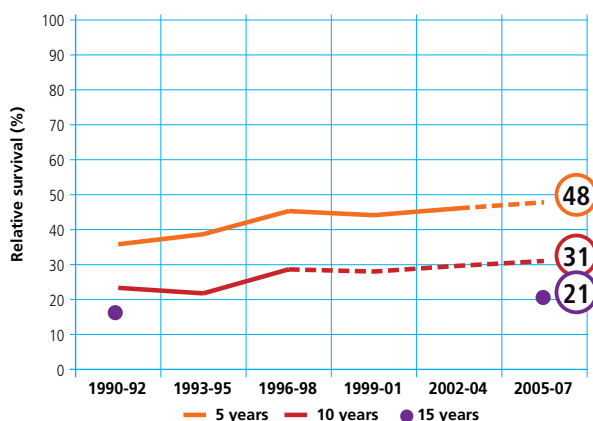

MYELOMA

MALE

CONDITIONAL 5-YEAR AGE-STANDARDIZED RELATIVE SURVIVAL AFTER SURVIVING 1, 5 YEARS

POOL OF 21 CANCER REGISTRIES

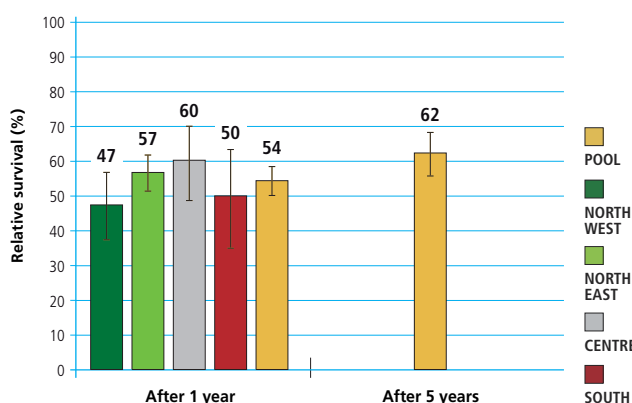

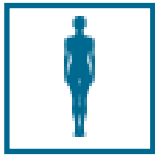

MIELOMA

MYELOMA



- **Sopravvivenza relativa a 1 anno** dalla diagnosi: 75%
a 5 anni dalla diagnosi: 41%
 - **Sopravvivenza relativa* a 5 anni dalla diagnosi per area**
Nord-Ovest: 42% Centro: 49% Pool: 47%
Nord-Est: 48% Sud: 49%
 - **Sopravvivenza relativa a 5 anni dalla diagnosi per età**
15-44 anni: 87% 65-74 anni: 40%
45-54 anni: 68% 75-99 anni: 26%
55-64 anni: 58%
 - **Sopravvivenza relativa* stimata**
per i pazienti che hanno ricevuto una diagnosi nel 2005-2007 la sopravvivenza stimata a 5, 10, 15 anni è rispettivamente del 50%, 33% e 24%.
 - **Sopravvivenza relativa* condizionata a 5 anni**
per chi è sopravvissuto un anno dalla diagnosi è pari al 56%
per chi è sopravvissuto 5 anni è del 65%
- * standardizzata per età

MYELOMA FEMALE

RELATIVE SURVIVAL (%), 2000-2004
POOL OF 31 CANCER REGISTRIES

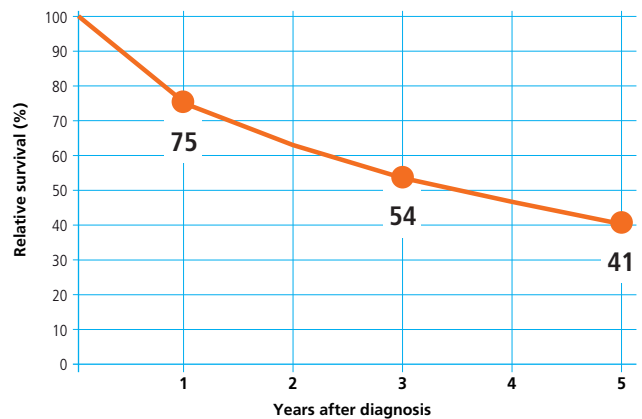

MYELOMA FEMALE

5-YEAR AGE-STANDARDIZED RELATIVE SURVIVAL (%) (CI 95%), BY GEOGRAPHICAL AREA, 2000-2004
POOL OF 31 CANCER REGISTRIES

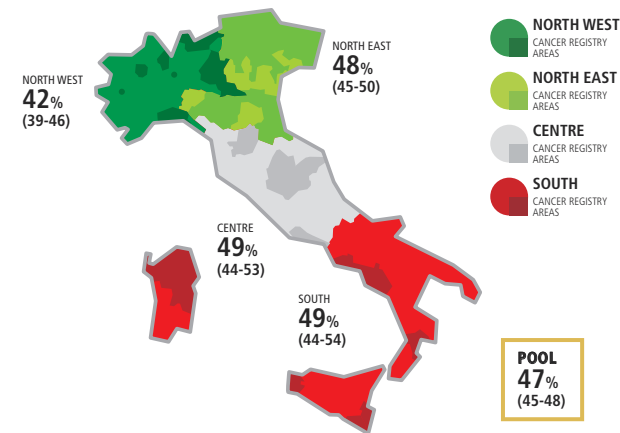

MYELOMA FEMALE

5-YEAR RELATIVE SURVIVAL (%) BY AGE, 2000-2004
POOL OF 31 CANCER REGISTRIES

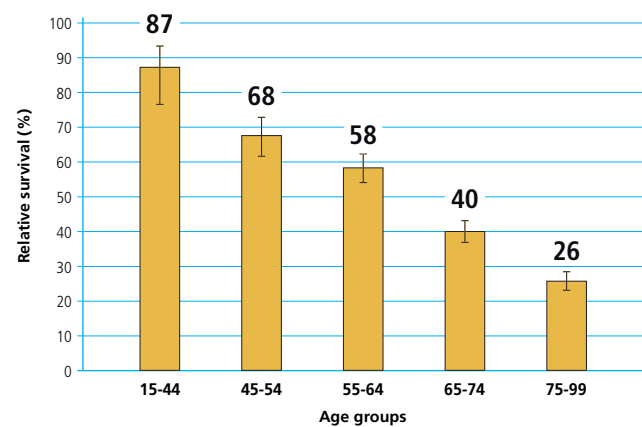

MYELOMA FEMALE

TIME TREND OF 5, 10, 15-YEAR AGE-STANDARDIZED RELATIVE SURVIVAL (%)
POOL OF 11 CANCER REGISTRIES

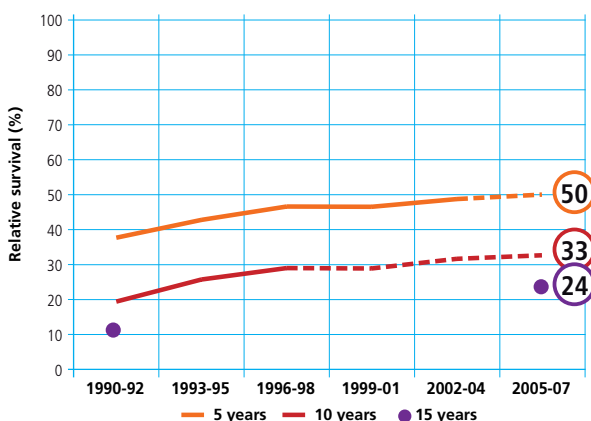

MYELOMA FEMALE

CONDITIONAL 5-YEAR AGE-STANDARDIZED RELATIVE SURVIVAL AFTER SURVIVING 1, 5 YEARS
POOL OF 21 CANCER REGISTRIES

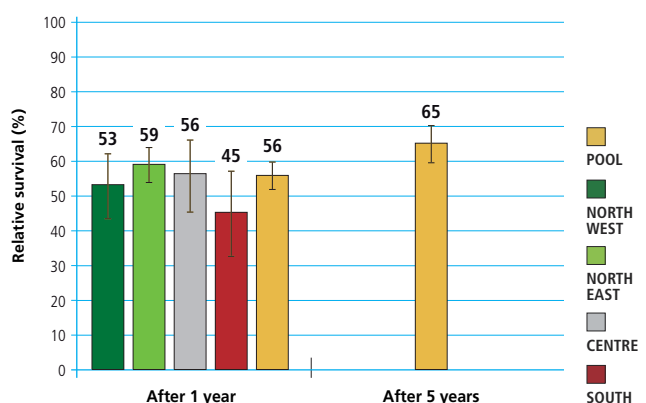



MIELOMA

MYELOMA



- **Sopravvivenza relativa a 1 anno** dalla diagnosi: 76%
a 5 anni dalla diagnosi: 42%
- **Sopravvivenza relativa* a 5 anni dalla diagnosi per area**
Nord-Ovest: 43% Centro: 48% Pool: 46%
Nord-Est: 48% Sud: 46%
- **Sopravvivenza relativa a 5 anni dalla diagnosi per età**
15-44 anni: 83% 65-74 anni: 40%
45-54 anni: 64% 75-99 anni: 26%
55-64 anni: 59%
- **Sopravvivenza relativa* stimata**
per i pazienti che hanno ricevuto una diagnosi nel 2005-2007 la sopravvivenza stimata a 5, 10, 15 anni è rispettivamente del 49%, 32% e 22%.
- **Sopravvivenza relativa* condizionata a 5 anni**
per chi è sopravvissuto un anno dalla diagnosi è pari al 55%
per chi è sopravvissuto 5 anni è del 64%

* standardizzata per età

MYELOMA

MALE & FEMALE

RELATIVE SURVIVAL (%), 2000-2004

POOL OF 31 CANCER REGISTRIES

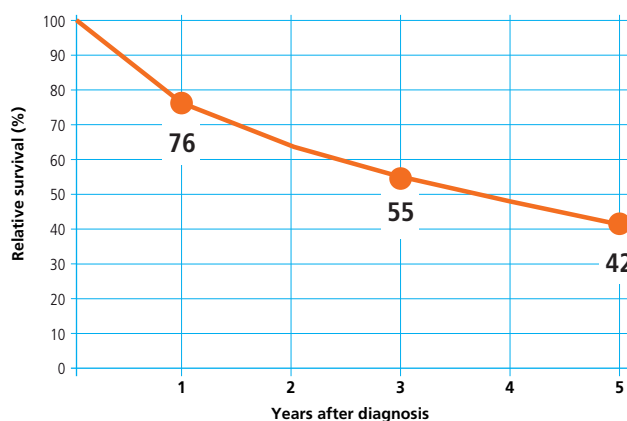

MYELOMA

MALE & FEMALE

5-YEAR AGE-STANDARDIZED RELATIVE SURVIVAL (%) (CI 95%), BY GEOGRAPHICAL AREA, 2000-2004

POOL OF 31 CANCER REGISTRIES

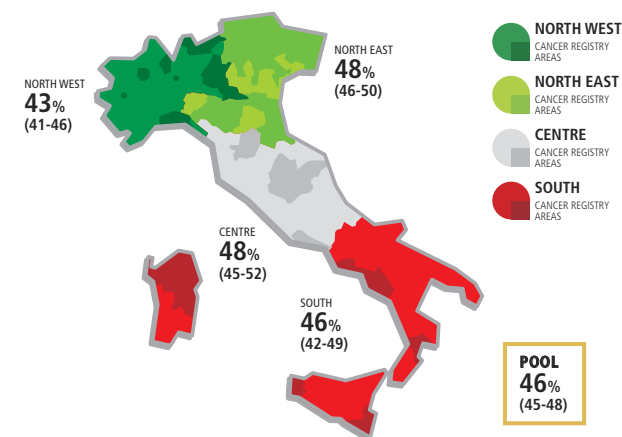

MYELOMA

MALE & FEMALE

5-YEAR RELATIVE SURVIVAL (%) BY AGE, 2000-2004

POOL OF 31 CANCER REGISTRIES

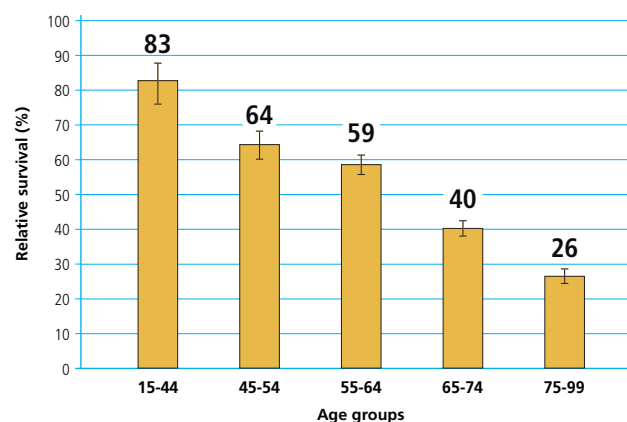

MYELOMA

MALE & FEMALE

TIME TREND OF 5, 10, 15-YEAR AGE-STANDARDIZED RELATIVE SURVIVAL (%)

POOL OF 11 CANCER REGISTRIES

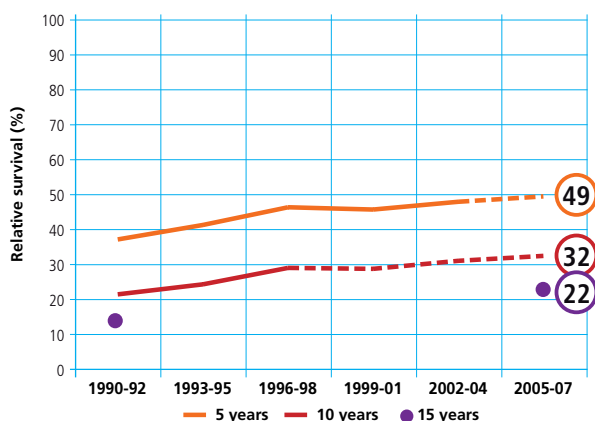

MYELOMA

MALE & FEMALE

CONDITIONAL 5-YEAR AGE-STANDARDIZED RELATIVE SURVIVAL AFTER SURVIVING 1, 5 YEARS

POOL OF 21 CANCER REGISTRIES

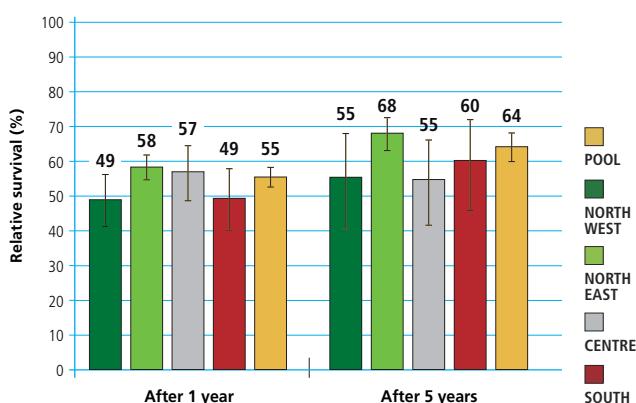



LEUCEMIA LINFATICA ACUTA

ACUTE LYMPHOCYTIC LEUKAEMIA



- **Sopravvivenza relativa a 1 anno** dalla diagnosi: 56%
a 5 anni dalla diagnosi: 26%
- **Sopravvivenza relativa* a 5 anni dalla diagnosi per area**
Nord-Ovest: 29% Centro: 37% Pool: 31%
Nord-Est: 29% Sud: 34%
- **Sopravvivenza relativa a 5 anni dalla diagnosi per età**
15-44 anni: 39% 65-74 anni: 16%
45-54 anni: 28% 75-99 anni: 11%
55-64 anni: 20%
- **Sopravvivenza relativa* stimata**
per i pazienti che hanno ricevuto una diagnosi nel 2005-2007 la sopravvivenza stimata a 5 anni è del 39%.
- **Sopravvivenza relativa* condizionata a 5 anni**
per chi è sopravvissuto un anno dalla diagnosi è pari al 56%

* standardizzata per età

ACUTE LYMPHOCYTIC LEUKAEMIA MALE & FEMALE

RELATIVE SURVIVAL (%), 2000-2004 POOL OF 31 CANCER REGISTRIES

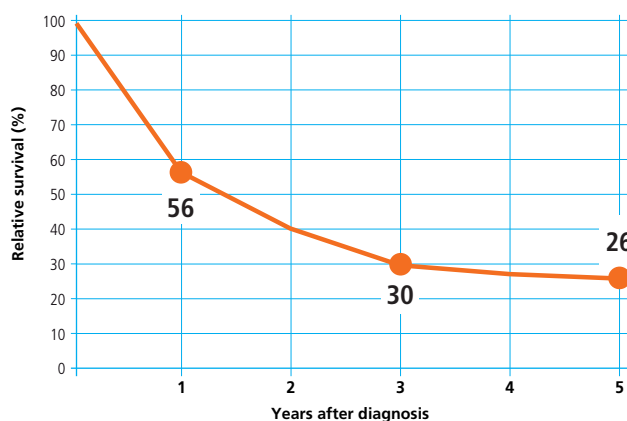

ACUTE LYMPHOCYTIC LEUKAEMIA MALE & FEMALE

5-YEAR AGE-STANDARDIZED RELATIVE SURVIVAL (%) (CI 95%), BY GEOGRAPHICAL AREA, 2000-2004 POOL OF 31 CANCER REGISTRIES

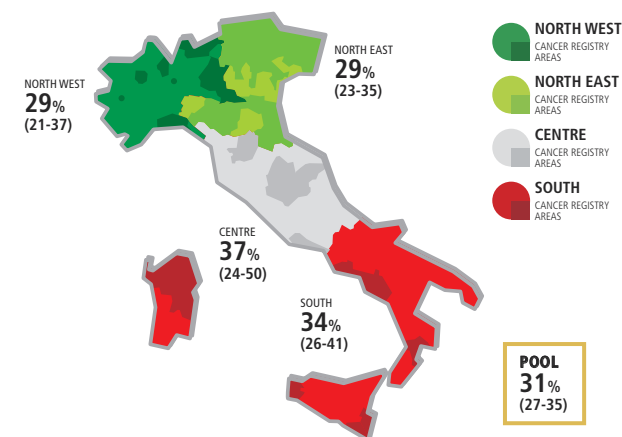

ACUTE LYMPHOCYTIC LEUKAEMIA MALE & FEMALE

5-YEAR RELATIVE SURVIVAL (%) BY AGE, 2000-2004 POOL OF 31 CANCER REGISTRIES

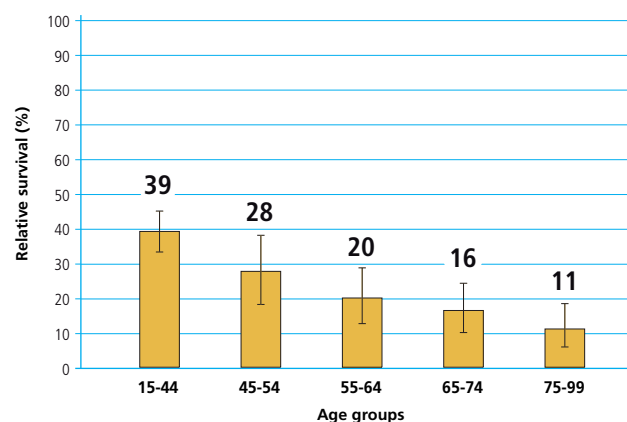

ACUTE LYMPHOCYTIC LEUKAEMIA MALE & FEMALE

TIME TREND OF 5, 10, 15-YEAR AGE-STANDARDIZED RELATIVE SURVIVAL (%) POOL OF 11 CANCER REGISTRIES

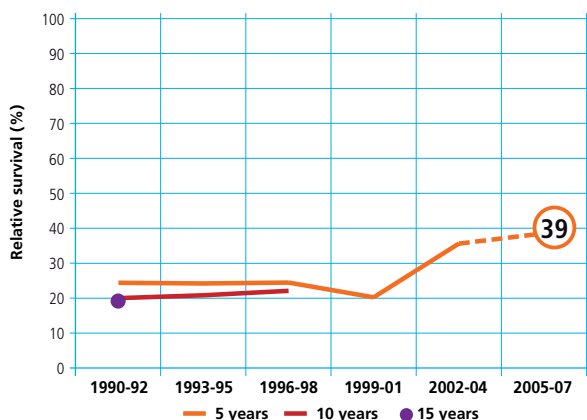

ACUTE LYMPHOCYTIC LEUKAEMIA MALE & FEMALE

CONDITIONAL 5-YEAR AGE-STANDARDIZED RELATIVE SURVIVAL AFTER SURVIVING 1, 5 YEARS POOL OF 21 CANCER REGISTRIES

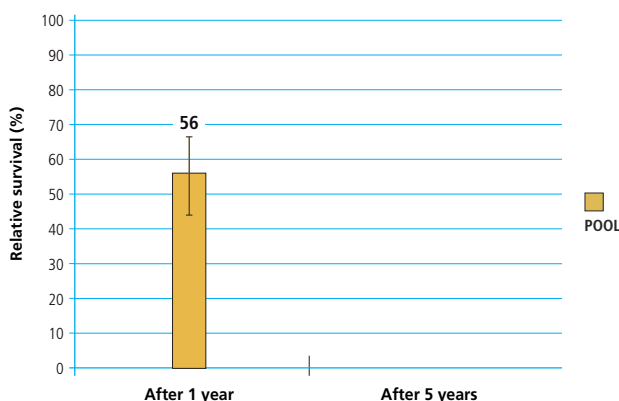



LEUCEMIA LINFATICA CRONICA CHRONIC LYMPHOCYTIC LEUKAEMIA



- **Sopravvivenza relativa a 1 anno** dalla diagnosi: **88%**
a 5 anni dalla diagnosi: **69%**
- **Sopravvivenza relativa* a 5 anni dalla diagnosi per area**
Nord-Ovest: **76%** Centro: **71%** Pool: **72%**
Nord-Est: **72%** Sud: **70%**
- **Sopravvivenza relativa a 5 anni dalla diagnosi per età**
15-44 anni: **91%** 65-74 anni: **72%**
45-54 anni: **89%** 75-99 anni: **52%**
55-64 anni: **84%**
- **Sopravvivenza relativa* stimata**
per i pazienti che hanno ricevuto una diagnosi nel 2005-2007 la sopravvivenza stimata a 5, 10, 15 anni è rispettivamente del **73%**, **52%** e **38%**.
- **Sopravvivenza relativa* condizionata a 5 anni**
per chi è sopravvissuto un anno dalla diagnosi è pari al **75%**
per chi è sopravvissuto 5 anni è del **73%**

* standardizzata per età

CHRONIC LYMPHOCYTIC LEUKAEMIA

MALE & FEMALE

RELATIVE SURVIVAL (%), 2000-2004 POOL OF 31 CANCER REGISTRIES

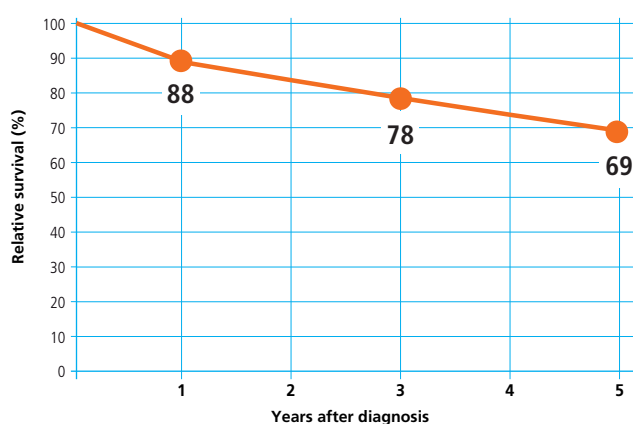

CHRONIC LYMPHOCYTIC LEUKAEMIA

MALE & FEMALE

5-YEAR AGE-STANDARDIZED RELATIVE SURVIVAL (%) (CI 95%), BY GEOGRAPHICAL AREA, 2000-2004 POOL OF 31 CANCER REGISTRIES

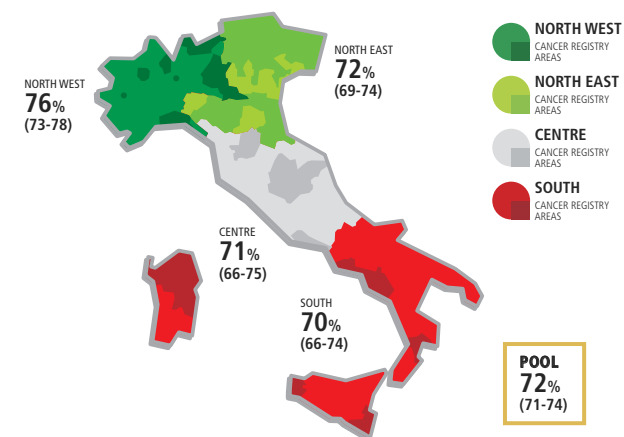

CHRONIC LYMPHOCYTIC LEUKAEMIA

MALE & FEMALE

5-YEAR RELATIVE SURVIVAL (%) BY AGE, 2000-2004 POOL OF 31 CANCER REGISTRIES

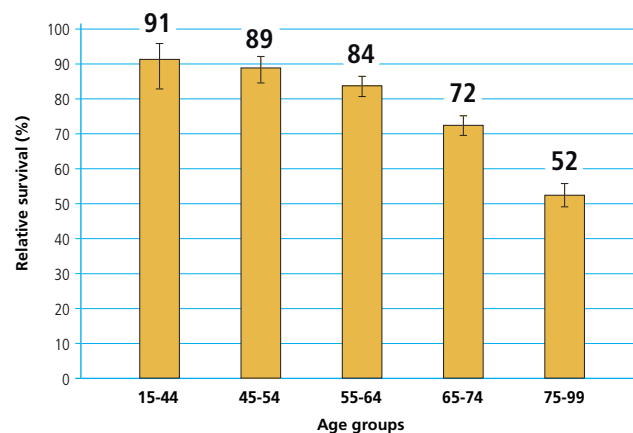

CHRONIC LYMPHOCYTIC LEUKAEMIA

MALE & FEMALE

TIME TREND OF 5, 10, 15-YEAR AGE-STANDARDIZED RELATIVE SURVIVAL (%) POOL OF 11 CANCER REGISTRIES

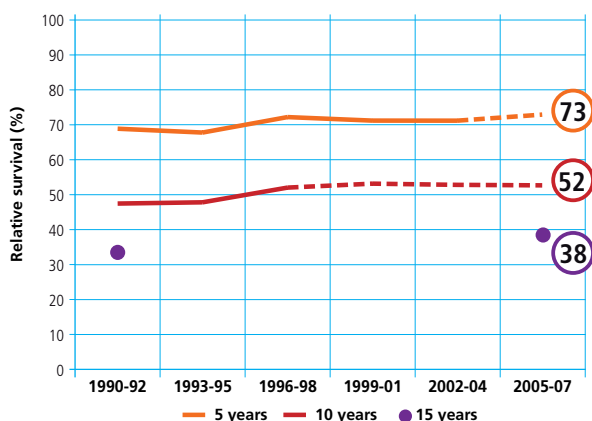

CHRONIC LYMPHOCYTIC LEUKAEMIA

MALE & FEMALE

CONDITIONAL 5-YEAR AGE-STANDARDIZED RELATIVE SURVIVAL AFTER SURVIVING 1, 5 YEARS POOL OF 21 CANCER REGISTRIES

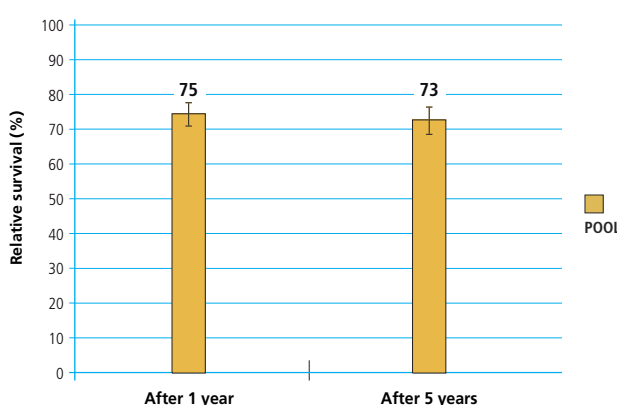



LEUCEMIA MIELOIDE ACUTA ACUTE MYELOID LEUKAEMIA



- **Sopravvivenza relativa a 1 anno** dalla diagnosi: 35%
a 5 anni dalla diagnosi: 17%
- **Sopravvivenza relativa* a 5 anni dalla diagnosi per area**
Nord-Ovest: 16% Centro: 15% Pool: 15%
Nord-Est: 14% Sud: 19%
- **Sopravvivenza relativa a 5 anni dalla diagnosi per età**
15-44 anni: 55% 65-74 anni: 7%
45-54 anni: 37% 75-99 anni: 3%
55-64 anni: 18%
- **Sopravvivenza relativa* stimata**
per i pazienti che hanno ricevuto una diagnosi nel 2005-2007 la sopravvivenza stimata a 5, 10 è rispettivamente del 19% e 17%.
- **Sopravvivenza relativa* condizionata a 5 anni**
per chi è sopravvissuto un anno dalla diagnosi è pari al 44%
per chi è sopravvissuto 5 anni è del 91%

* standardizzata per età

ACUTE MYELOID LEUKAEMIA

MALE & FEMALE

RELATIVE SURVIVAL (%), 2000-2004 POOL OF 31 CANCER REGISTRIES

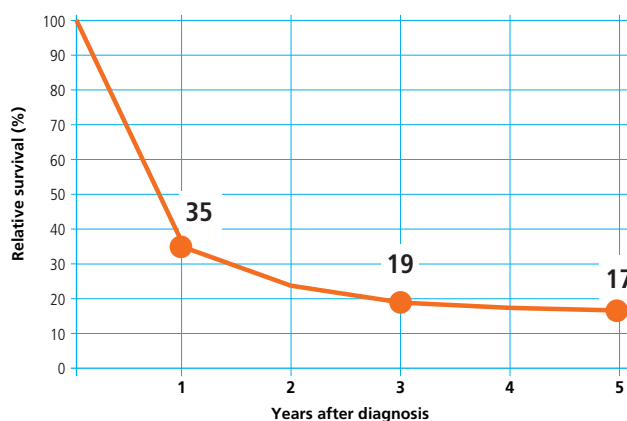

ACUTE MYELOID LEUKAEMIA

MALE & FEMALE

5-YEAR AGE-STANDARDIZED RELATIVE SURVIVAL (%) (CI 95%), BY GEOGRAPHICAL AREA, 2000-2004 POOL OF 31 CANCER REGISTRIES

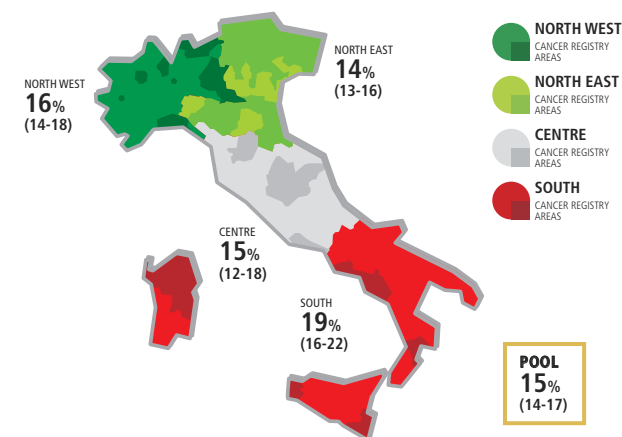

ACUTE MYELOID LEUKAEMIA

MALE & FEMALE

5-YEAR RELATIVE SURVIVAL (%) BY AGE, 2000-2004 POOL OF 31 CANCER REGISTRIES

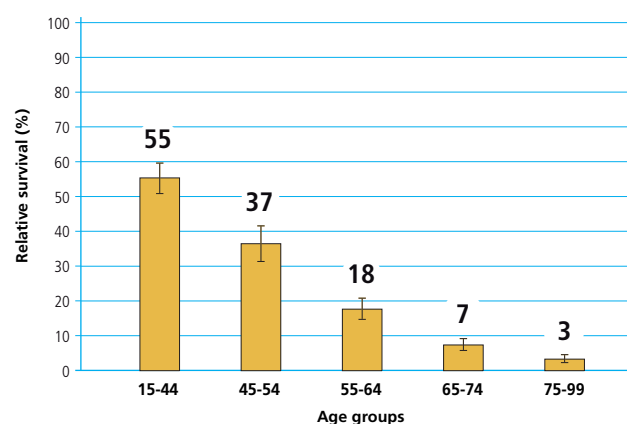

ACUTE MYELOID LEUKAEMIA

MALE & FEMALE

TIME TREND OF 5, 10, 15-YEAR AGE-STANDARDIZED RELATIVE SURVIVAL (%) POOL OF 11 CANCER REGISTRIES

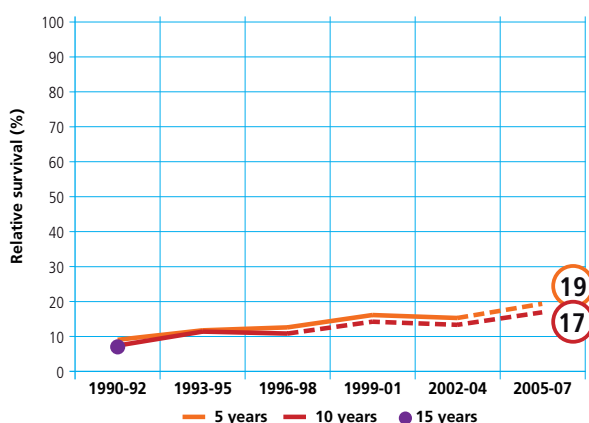

ACUTE MYELOID LEUKAEMIA

MALE & FEMALE

CONDITIONAL 5-YEAR AGE-STANDARDIZED RELATIVE SURVIVAL AFTER SURVIVING 1, 5 YEARS POOL OF 21 CANCER REGISTRIES

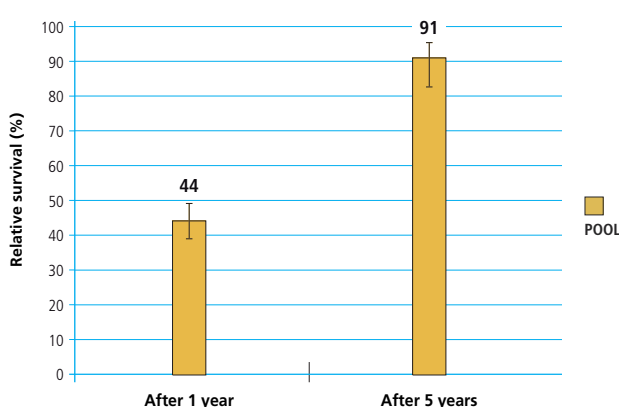



LEUCEMIA MIELOIDE CRONICA CHRONIC MYELOID LEUKAEMIA



- **Sopravvivenza relativa a 1 anno** dalla diagnosi: 75%
a 5 anni dalla diagnosi: 49%
- **Sopravvivenza relativa* a 5 anni dalla diagnosi per area**
Nord-Ovest: 50% Centro: 52% Pool: 49%
Nord-Est: 49% Sud: 48%
- **Sopravvivenza relativa a 5 anni dalla diagnosi per età**
15-44 anni: 92% 65-74 anni: 41%
45-54 anni: 76% 75-99 anni: 26%
55-64 anni: 62%
- **Sopravvivenza relativa* stimata**
per i pazienti che hanno ricevuto una diagnosi nel 2005-2007
la sopravvivenza stimata a 5, 10 è rispettivamente
del 58% e 46%.
- **Sopravvivenza relativa* condizionata a 5 anni**
per chi è sopravvissuto un anno dalla diagnosi è pari al 70%
per chi è sopravvissuto 5 anni è del 79%

* standardizzata per età

CHRONIC MYELOID LEUKAEMIA

MALE & FEMALE

RELATIVE SURVIVAL (%), 2000-2004 POOL OF 31 CANCER REGISTRIES

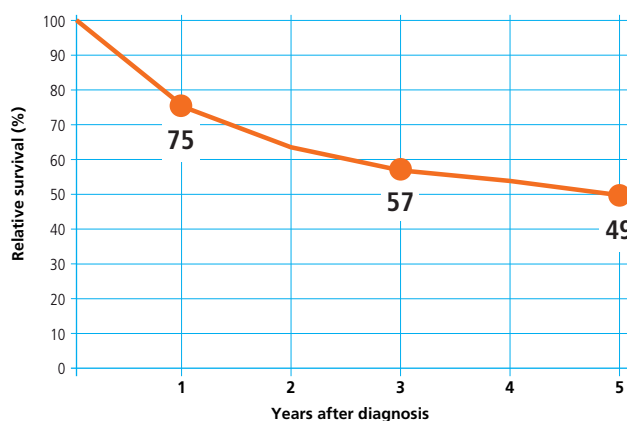

CHRONIC MYELOID LEUKAEMIA

MALE & FEMALE

5-YEAR AGE-STANDARDIZED RELATIVE SURVIVAL (%) (CI 95%), BY GEOGRAPHICAL AREA, 2000-2004 POOL OF 31 CANCER REGISTRIES

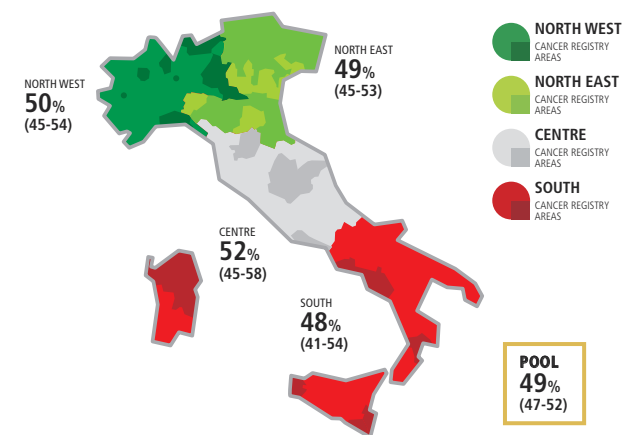

CHRONIC MYELOID LEUKAEMIA

MALE & FEMALE

5-YEAR RELATIVE SURVIVAL (%) BY AGE, 2000-2004 POOL OF 31 CANCER REGISTRIES

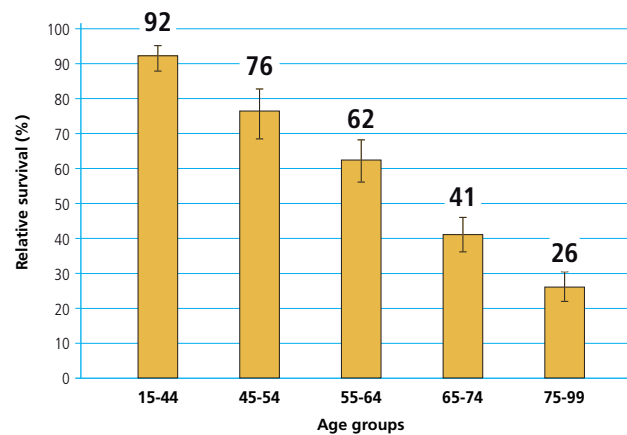

CHRONIC MYELOID LEUKAEMIA

MALE & FEMALE

TIME TREND OF 5, 10, 15-YEAR AGE-STANDARDIZED RELATIVE SURVIVAL (%) POOL OF 11 CANCER REGISTRIES

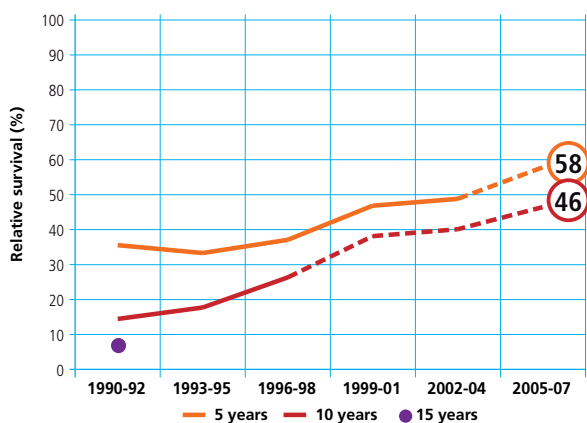

CHRONIC MYELOID LEUKAEMIA

MALE & FEMALE

CONDITIONAL 5-YEAR AGE-STANDARDIZED RELATIVE SURVIVAL AFTER SURVIVING 1, 5 YEARS POOL OF 21 CANCER REGISTRIES

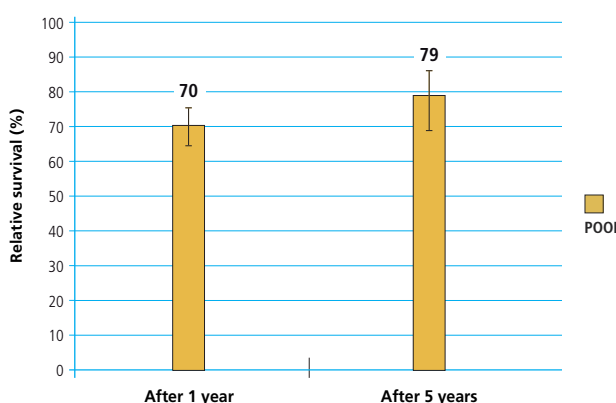



LEUCEMIE ALL LEUKAEMIAS



- **Sopravvivenza relativa a 1 anno** dalla diagnosi: 66%
a 5 anni dalla diagnosi: 45%
- **Sopravvivenza relativa* a 5 anni dalla diagnosi per area**
Nord-Ovest: 49% Centro: 42% Pool: 46%
Nord-Est: 45% Sud: 45%
- **Sopravvivenza relativa a 5 anni dalla diagnosi per età**
15-44 anni: 64% 65-74 anni: 42%
45-54 anni: 65% 75-99 anni: 28%
55-64 anni: 56%
- **Sopravvivenza relativa* stimata**
per i pazienti che hanno ricevuto una diagnosi nel 2005-2007 la sopravvivenza stimata a 5, 10, 15 anni è rispettivamente del 47%, 36% e 26%.
- **Sopravvivenza relativa* condizionata a 5 anni**
per chi è sopravvissuto un anno dalla diagnosi è pari al 65%
per chi è sopravvissuto 5 anni è del 75%

* standardizzata per età

ALL LEUKAEMIAS

MALE

RELATIVE SURVIVAL (%), 2000-2004 POOL OF 31 CANCER REGISTRIES

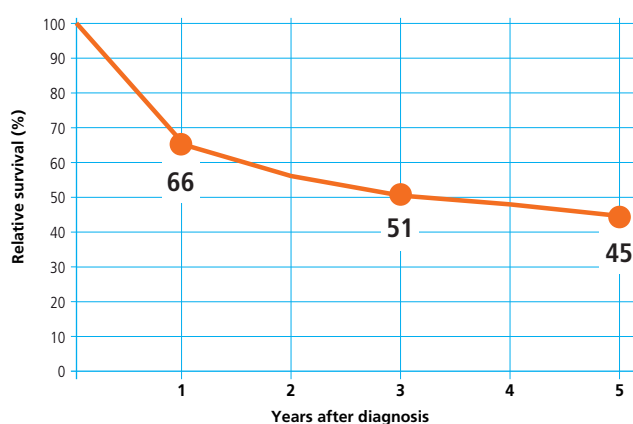

ALL LEUKAEMIAS

MALE

5-YEAR AGE-STANDARDIZED RELATIVE SURVIVAL (%) (CI 95%), BY GEOGRAPHICAL AREA, 2000-2004 POOL OF 31 CANCER REGISTRIES

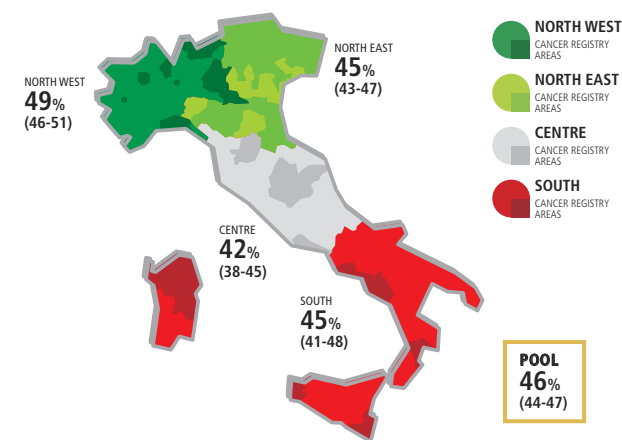

ALL LEUKAEMIAS

MALE

5-YEAR RELATIVE SURVIVAL (%) BY AGE, 2000-2004 POOL OF 31 CANCER REGISTRIES

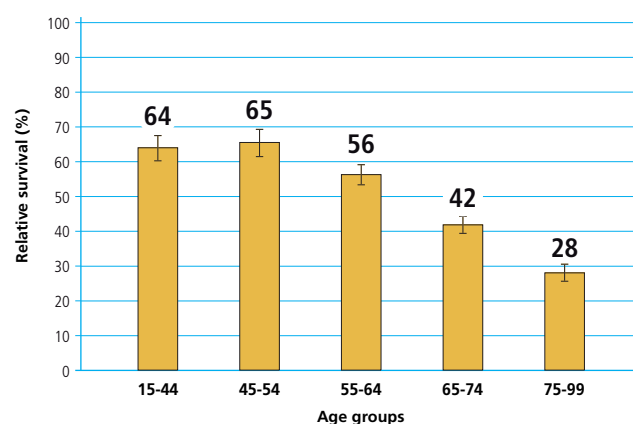

ALL LEUKAEMIAS

MALE

TIME TREND OF 5, 10, 15-YEAR AGE-STANDARDIZED RELATIVE SURVIVAL (%) POOL OF 11 CANCER REGISTRIES

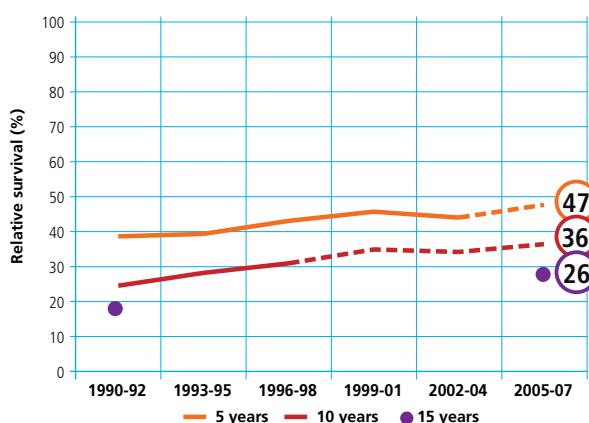

ALL LEUKAEMIAS

MALE

CONDITIONAL 5-YEAR AGE-STANDARDIZED RELATIVE SURVIVAL AFTER SURVIVING 1, 5 YEARS POOL OF 21 CANCER REGISTRIES

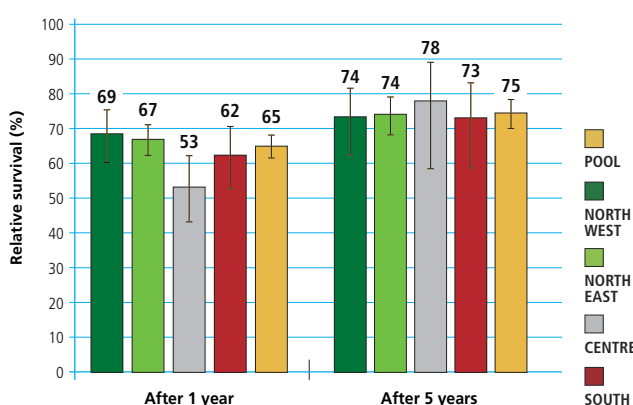

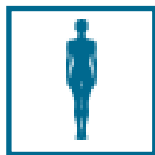

LEUCEMIE ALL LEUKAEMIAS



- **Sopravvivenza relativa a 1 anno** dalla diagnosi: 61%
a 5 anni dalla diagnosi: 42%
- **Sopravvivenza relativa* a 5 anni dalla diagnosi per area**
Nord-Ovest: 45% Centro: 44% Pool: 45%
Nord-Est: 44% Sud: 47%
- **Sopravvivenza relativa a 5 anni dalla diagnosi per età**
15-44 anni: 63% 65-74 anni: 44%
45-54 anni: 61% 75-99 anni: 27%
55-64 anni: 54%
- **Sopravvivenza relativa* stimata**
per i pazienti che hanno ricevuto una diagnosi nel 2005-2007 la sopravvivenza stimata a 5, 10, 15 anni è rispettivamente del 44%, 35% e 27%.
- **Sopravvivenza relativa* condizionata a 5 anni**
per chi è sopravvissuto un anno dalla diagnosi è pari al 67%
per chi è sopravvissuto 5 anni è del 81%

* standardizzata per età

ALL LEUKAEMIAS

FEMALE

RELATIVE SURVIVAL (%), 2000-2004

POOL OF 31 CANCER REGISTRIES

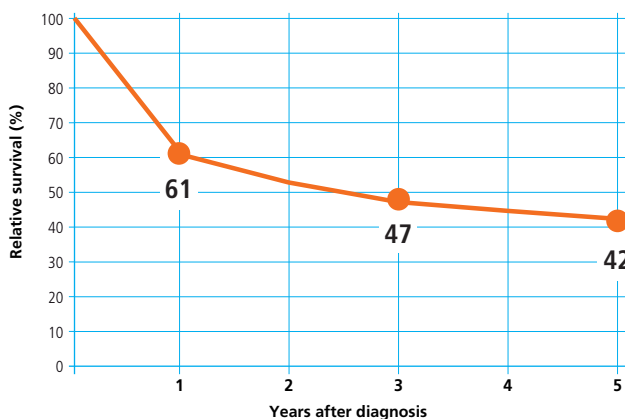

ALL LEUKAEMIAS

FEMALE

5-YEAR AGE-STANDARDIZED RELATIVE SURVIVAL (%) (CI 95%), BY GEOGRAPHICAL AREA, 2000-2004

POOL OF 31 CANCER REGISTRIES

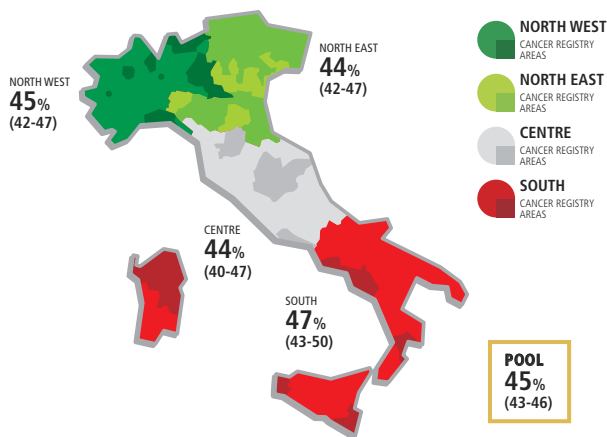

ALL LEUKAEMIAS

FEMALE

5-YEAR RELATIVE SURVIVAL (%) BY AGE, 2000-2004

POOL OF 31 CANCER REGISTRIES

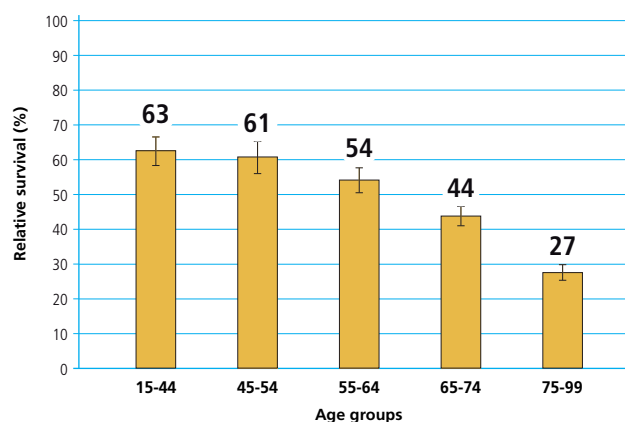

ALL LEUKAEMIAS

FEMALE

TIME TREND OF 5, 10, 15-YEAR AGE-STANDARDIZED RELATIVE SURVIVAL (%)

POOL OF 11 CANCER REGISTRIES

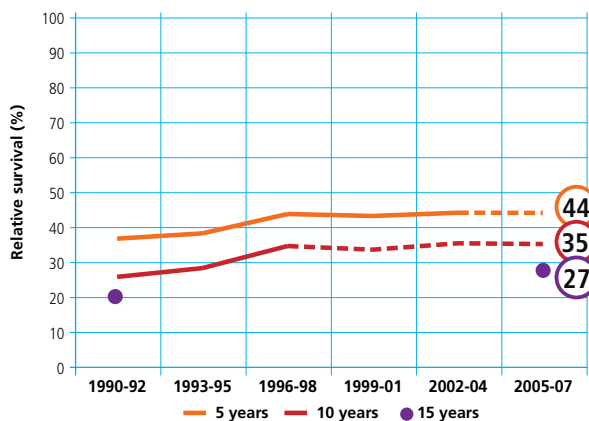

ALL LEUKAEMIAS

FEMALE

CONDITIONAL 5-YEAR AGE-STANDARDIZED RELATIVE SURVIVAL AFTER SURVIVING 1, 5 YEARS

POOL OF 21 CANCER REGISTRIES

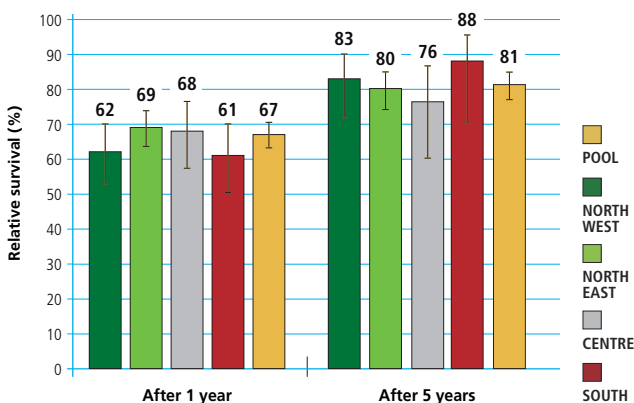



LEUCEMIE ALL LEUKAEMIAS



- **Sopravvivenza relativa a 1 anno** dalla diagnosi: 64%
a 5 anni dalla diagnosi: 43%
- **Sopravvivenza relativa* a 5 anni dalla diagnosi per area**
Nord-Ovest: 47% Centro: 43% Pool: 45%
Nord-Est: 45% Sud: 46%
- **Sopravvivenza relativa a 5 anni dalla diagnosi per età**
15-44 anni: 63% 65-74 anni: 43%
45-54 anni: 63% 75-99 anni: 28%
55-64 anni: 55%
- **Sopravvivenza relativa* stimata**
per i pazienti che hanno ricevuto una diagnosi nel 2005-2007 la sopravvivenza stimata a 5, 10, 15 anni è rispettivamente del 46%, 35% e 27%.
- **Sopravvivenza relativa* condizionata a 5 anni**
per chi è sopravvissuto un anno dalla diagnosi è pari al 66%
per chi è sopravvissuto 5 anni è del 77%

* standardizzata per età

ALL LEUKAEMIAS MALE & FEMALE

RELATIVE SURVIVAL (%), 2000-2004
POOL OF 31 CANCER REGISTRIES

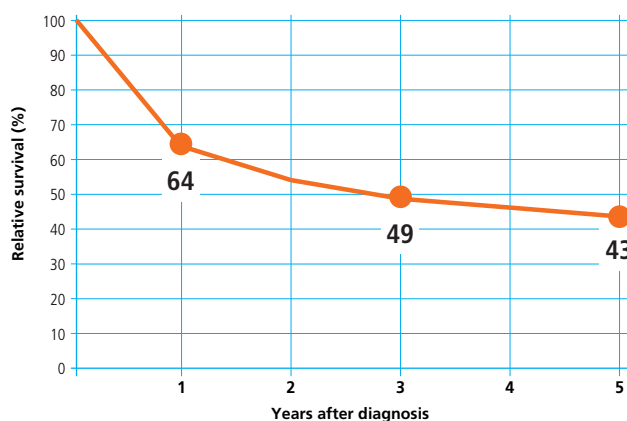

ALL LEUKAEMIAS MALE & FEMALE

5-YEAR AGE-STANDARDIZED RELATIVE SURVIVAL (%) (CI 95%),
BY GEOGRAPHICAL AREA, 2000-2004
POOL OF 31 CANCER REGISTRIES

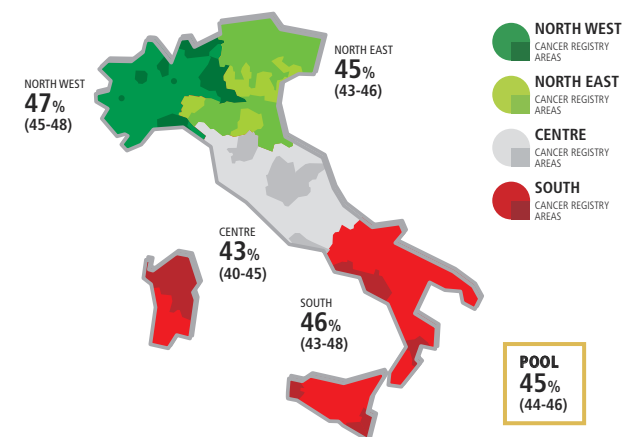

ALL LEUKAEMIAS MALE & FEMALE

5-YEAR RELATIVE SURVIVAL (%) BY AGE, 2000-2004
POOL OF 31 CANCER REGISTRIES

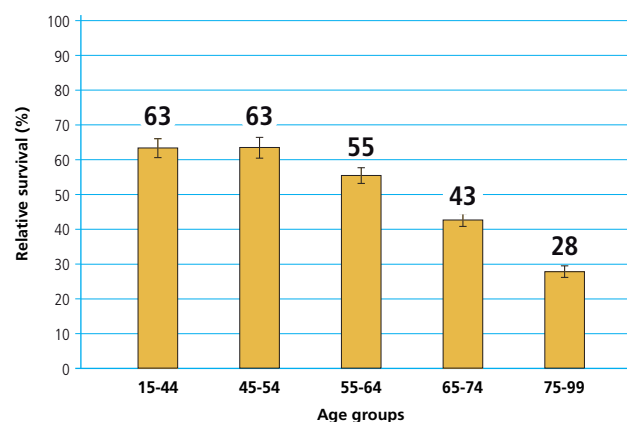

ALL LEUKAEMIAS MALE & FEMALE

TIME TREND OF 5, 10, 15-YEAR AGE-STANDARDIZED
RELATIVE SURVIVAL (%)
POOL OF 11 CANCER REGISTRIES

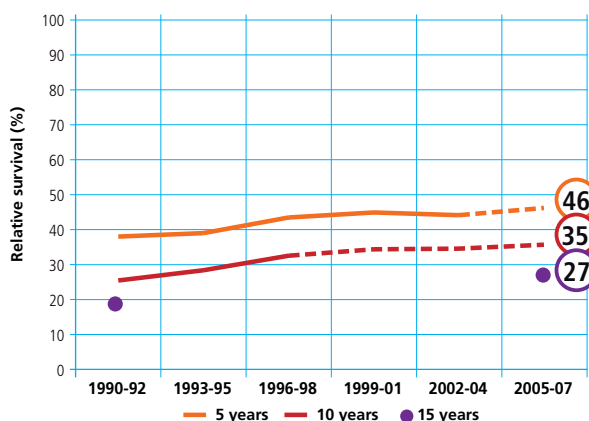

ALL LEUKAEMIAS MALE & FEMALE

CONDITIONAL 5-YEAR AGE-STANDARDIZED
RELATIVE SURVIVAL AFTER SURVIVING 1, 5 YEARS
POOL OF 21 CANCER REGISTRIES

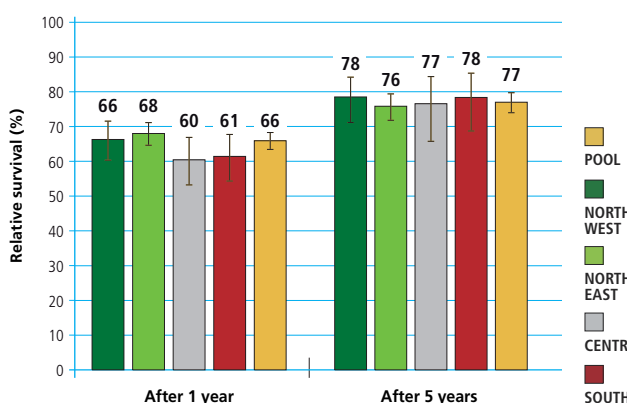



TUTTI I TUMORI ESCLUSI I TUMORI NON MELANOMATOSI DELLA CUTE

ALL SITES EXCEPT NON MELANOMA SKIN CANCER



- **Sopravvivenza relativa a 1 anno** dalla diagnosi: 71%
a 5 anni dalla diagnosi: 52%
- **Sopravvivenza relativa* a 5 anni dalla diagnosi per area**
Nord-Ovest: 52% Centro: 51% Pool: 52%
Nord-Est: 52% Sud: 49%
- **Sopravvivenza relativa a 5 anni dalla diagnosi per età**
15-44 anni: 75% 65-74 anni: 54%
45-54 anni: 58% 75-99 anni: 42%
55-64 anni: 57%
- **Sopravvivenza relativa* stimata**
per i pazienti che hanno ricevuto una diagnosi nel 2005-2007 la sopravvivenza stimata a 5, 10 è rispettivamente del 55% e 48%.
- **Sopravvivenza relativa* condizionata a 5 anni**
per chi è sopravvissuto un anno dalla diagnosi è pari al 73%
per chi è sopravvissuto 5 anni è del 87%

* standardizzata per età e per case-mix

ALL SITES EXCEPT NON MELANOMA SKIN CANCER

MALE

RELATIVE SURVIVAL (%), 2000-2004

POOL OF 31 CANCER REGISTRIES

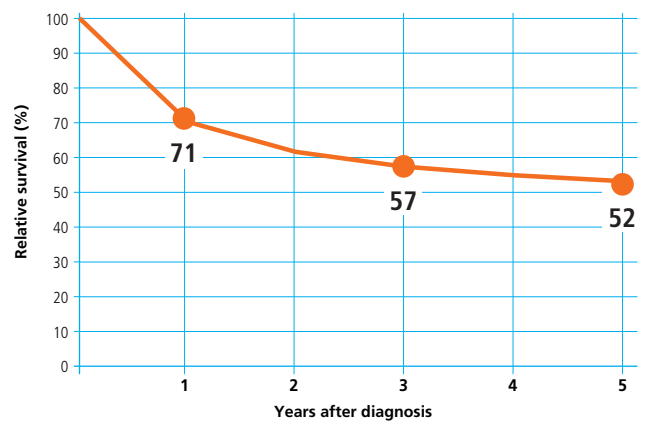

ALL SITES EXCEPT NON MELANOMA SKIN CANCER

MALE

5-YEAR AGE-STANDARDIZED RELATIVE SURVIVAL (%) (CI 95%), BY GEOGRAPHICAL AREA, 2000-2004

POOL OF 31 CANCER REGISTRIES (CASE MIX ADJUSTED)

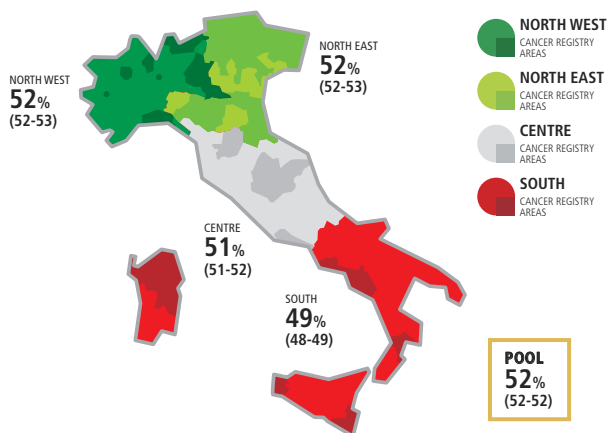

ALL SITES EXCEPT NON MELANOMA SKIN CANCER

MALE

5-YEAR RELATIVE SURVIVAL (%) BY AGE, 2000-2004

POOL OF 31 CANCER REGISTRIES

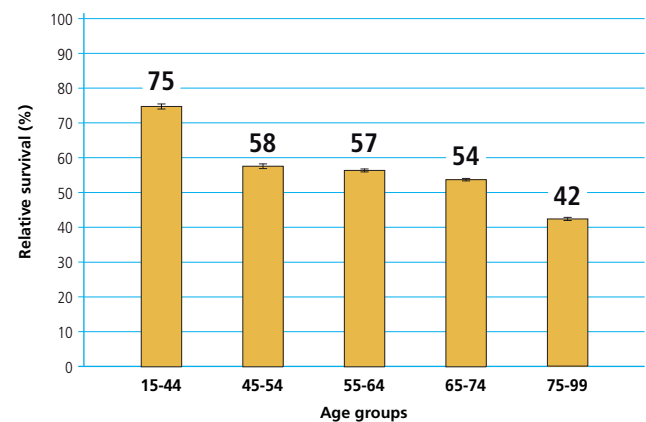

ALL SITES EXCEPT NON MELANOMA SKIN CANCER

MALE

TIME TREND OF 5, 10, 15-YEAR AGE-STANDARDIZED RELATIVE SURVIVAL (%)

POOL OF 11 CANCER REGISTRIES (CASE MIX ADJUSTED)

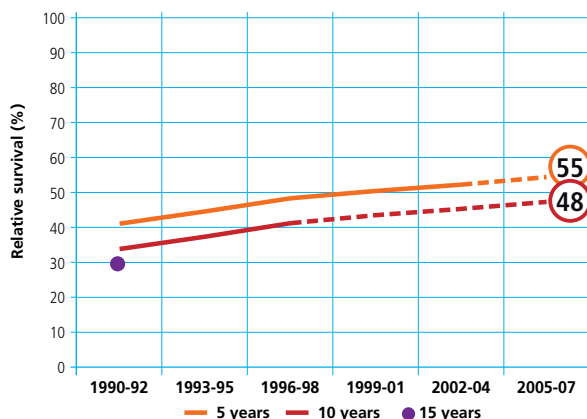

ALL SITES EXCEPT NON MELANOMA SKIN CANCER

MALE

CONDITIONAL 5-YEAR AGE-STANDARDIZED - RELATIVE SURVIVAL AFTER SURVIVING 1, 5 YEARS

POOL OF 21 CANCER REGISTRIES (CASE MIX ADJUSTED)

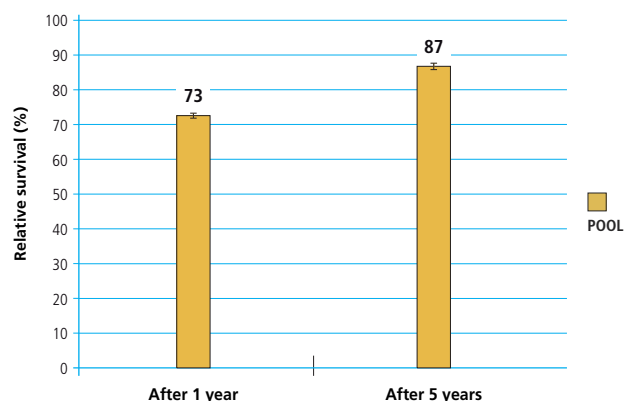

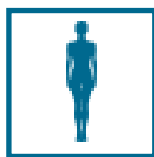

TUTTI I TUMORI ESCLUSI I TUMORI NON MELANOMATOSI DELLA CUTE

ALL SITES EXCEPT NON MELANOMA SKIN CANCER



- **Sopravvivenza relativa a 1 anno** dalla diagnosi: 77%
a 5 anni dalla diagnosi: 61%
- **Sopravvivenza relativa* a 5 anni dalla diagnosi per area**
Nord-Ovest: 61% Centro: 61% Pool: 60%
Nord-Est: 61% Sud: 57%
- **Sopravvivenza relativa a 5 anni dalla diagnosi per età**
15-44 anni: 85% 65-74 anni: 59%
45-54 anni: 79% 75-99 anni: 41%
55-64 anni: 71%
- **Sopravvivenza relativa* stimata**
per i pazienti che hanno ricevuto una diagnosi nel 2005-2007 la sopravvivenza stimata a 5, 10 anni è rispettivamente del 63% e 56%.
- **Sopravvivenza relativa* condizionata a 5 anni**
per chi è sopravvissuto un anno dalla diagnosi è pari al 77%
per chi è sopravvissuto 5 anni è del 89%

* standardizzata per età e per case-mix

ALL SITES EXCEPT NON MELANOMA SKIN CANCER

FEMALE

RELATIVE SURVIVAL (%), 2000-2004

POOL OF 31 CANCER REGISTRIES

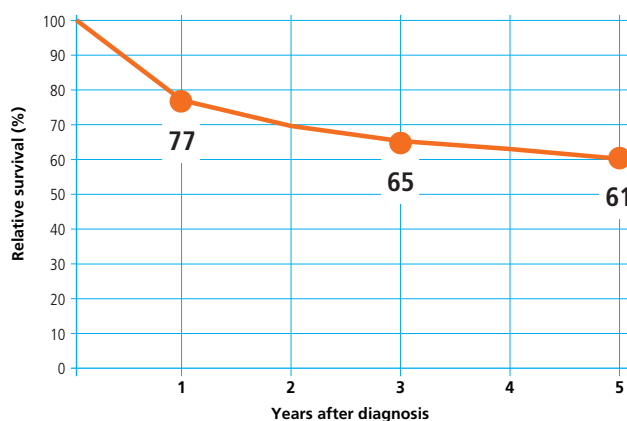

ALL SITES EXCEPT NON MELANOMA SKIN CANCER

FEMALE

5-YEAR AGE-STANDARDIZED RELATIVE SURVIVAL (%) (CI 95%), BY GEOGRAPHICAL AREA, 2000-2004

POOL OF 31 CANCER REGISTRIES (CASE MIX ADJUSTED)

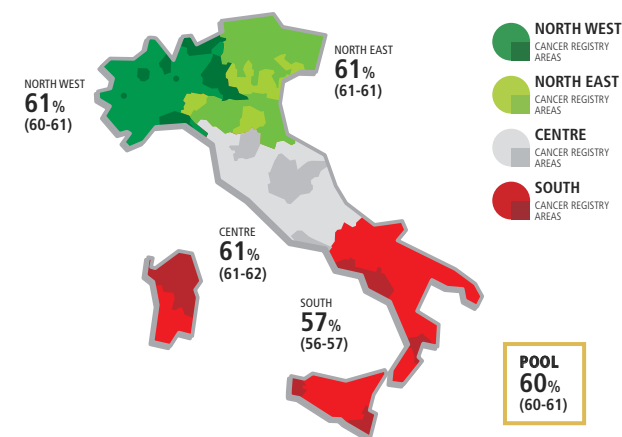

ALL SITES EXCEPT NON MELANOMA SKIN CANCER

FEMALE

5-YEAR RELATIVE SURVIVAL (%) BY AGE, 2000-2004

POOL OF 31 CANCER REGISTRIES

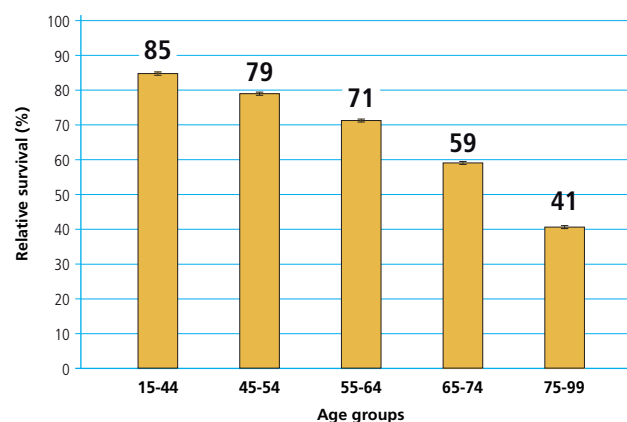

ALL SITES EXCEPT NON MELANOMA SKIN CANCER

FEMALE

TIME TREND OF 5, 10, 15-YEAR AGE-STANDARDIZED RELATIVE SURVIVAL (%)

POOL OF 11 CANCER REGISTRIES (CASE MIX ADJUSTED)

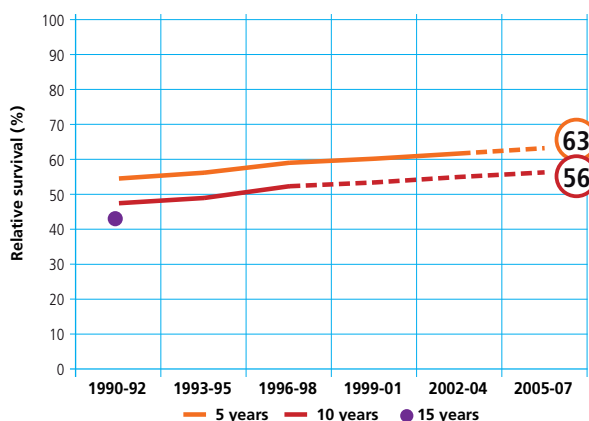

ALL SITES EXCEPT NON MELANOMA SKIN CANCER

FEMALE

CONDITIONAL 5-YEAR AGE-STANDARDIZED - RELATIVE SURVIVAL AFTER SURVIVING 1, 5 YEARS

POOL OF 21 CANCER REGISTRIES (CASE MIX ADJUSTED)

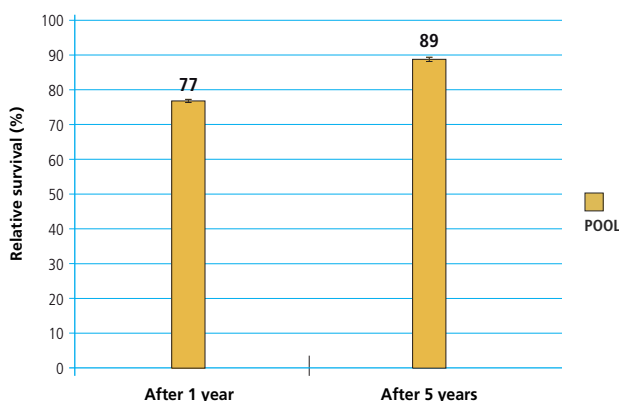



TUTTI I TUMORI ESCLUSI I TUMORI DELLA VESCICA E I NON MELANOMATOSI DELLA CUTE
 ALL SITES EXCEPT NON MELANOMA SKIN CANCER AND BLADDER CANCER



- **Sopravvivenza relativa a 1 anno** dalla diagnosi: 69%
a 5 anni dalla diagnosi: 50%
 - **Sopravvivenza relativa* a 5 anni dalla diagnosi per area**
 Nord-Ovest: 49% Centro: 48% Pool: 49%
 Nord-Est: 49% Sud: 45%
 - **Sopravvivenza relativa a 5 anni dalla diagnosi per età**
 15-44 anni: 74% 65-74 anni: 51%
 45-54 anni: 55% 75-99 anni: 39%
 55-64 anni: 53%
 - **Sopravvivenza relativa* stimata**
 per i pazienti che hanno ricevuto una diagnosi nel 2005-2007 la sopravvivenza stimata a 5, 10 anni è rispettivamente del 52% e 45%.
 - **Sopravvivenza relativa* condizionata** a 5 anni
 per chi è sopravvissuto un anno dalla diagnosi è pari al 71%
 per chi è sopravvissuto 5 anni è del 87%
- * standardizzata per età e per case-mix

ALL SITES EXCEPT NON MELANOMA SKIN CANCER AND BLADDER CANCER MALE

RELATIVE SURVIVAL (%), 2000-2004
 POOL OF 31 CANCER REGISTRIES

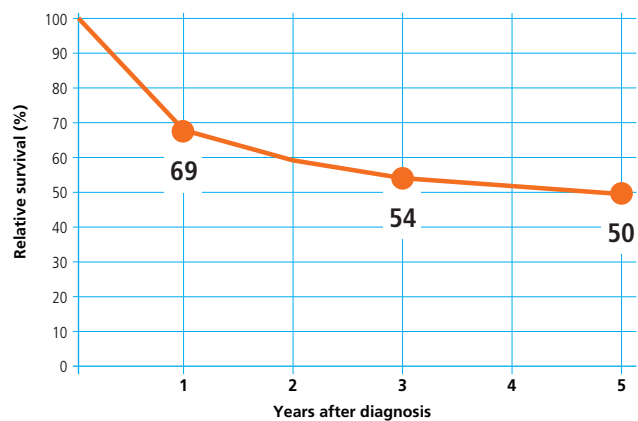

ALL SITES EXCEPT NON MELANOMA SKIN CANCER AND BLADDER CANCER MALE

5-YEAR AGE-STANDARDIZED RELATIVE SURVIVAL (%) (CI 95%), BY GEOGRAPHICAL AREA, 2000-2004
 POOL OF 31 CANCER REGISTRIES (CASE MIX ADJUSTED)

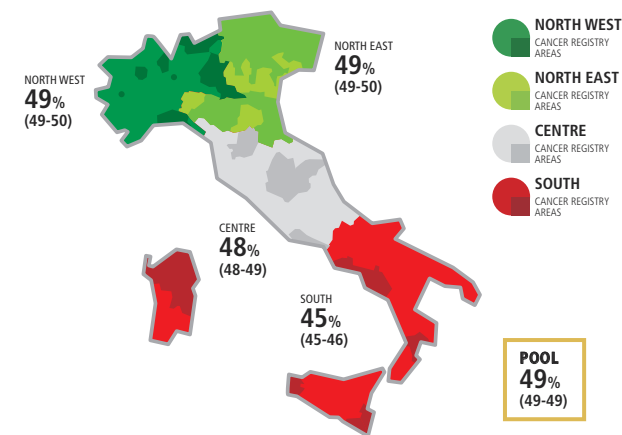

ALL SITES EXCEPT NON MELANOMA SKIN CANCER AND BLADDER CANCER MALE

5-YEAR RELATIVE SURVIVAL (%) BY AGE, 2000-2004
 POOL OF 31 CANCER REGISTRIES

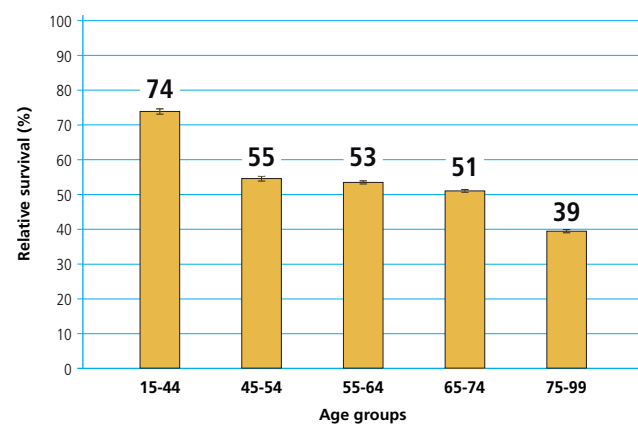

ALL SITES EXCEPT NON MELANOMA SKIN CANCER AND BLADDER CANCER MALE

TIME TREND OF 5, 10, 15-YEAR AGE-STANDARDIZED RELATIVE SURVIVAL (%)
 POOL OF 11 CANCER REGISTRIES (CASE MIX ADJUSTED)

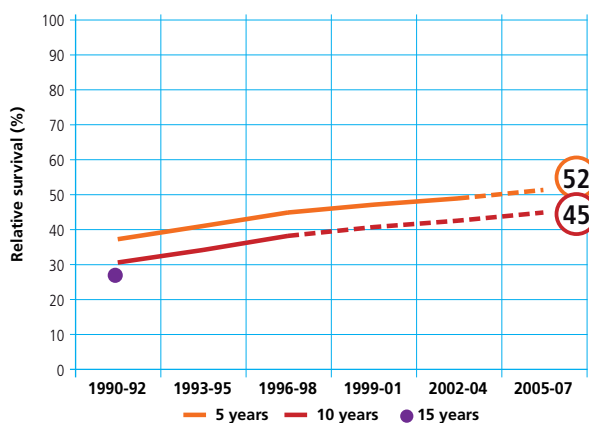

ALL SITES EXCEPT NON MELANOMA SKIN CANCER AND BLADDER CANCER MALE

CONDITIONAL 5-YEAR AGE-STANDARDIZED - RELATIVE SURVIVAL AFTER SURVIVING 1, 5 YEARS
 POOL OF 21 CANCER REGISTRIES (CASE MIX ADJUSTED)

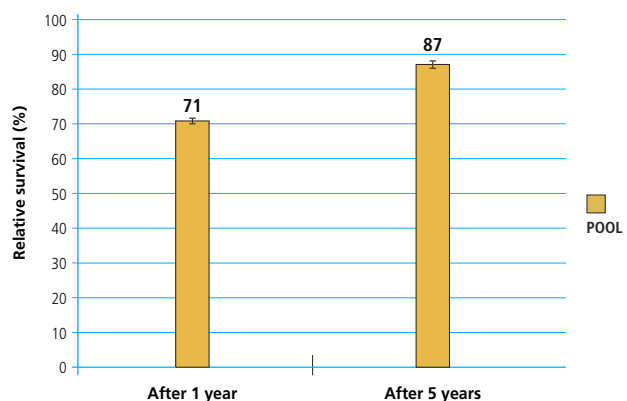



TUTTI I TUMORI ESCLUSI I TUMORI DELLA VESCICA E I NON MELANOMATOSI DELLA CUTE
ALL SITES EXCEPT NON MELANOMA SKIN CANCER AND BLADDER CANCER



- **Sopravvivenza relativa a 1 anno** dalla diagnosi: 76%
a 5 anni dalla diagnosi: 60%
 - **Sopravvivenza relativa* a 5 anni dalla diagnosi per area**
Nord-Ovest: 60% Centro: 61% Pool: 60%
Nord-Est: 60% Sud: 56%
 - **Sopravvivenza relativa a 5 anni dalla diagnosi per età**
15-44 anni: 85% 65-74 anni: 58%
45-54 anni: 79% 75-99 anni: 40%
55-64 anni: 71%
 - **Sopravvivenza relativa* stimata**
per i pazienti che hanno ricevuto una diagnosi nel 2005-2007 la sopravvivenza stimata a 5, 10 anni è rispettivamente del 62% e 55%.
 - **Sopravvivenza relativa* condizionata a 5 anni**
per chi è sopravvissuto un anno dalla diagnosi è pari al 76%
per chi è sopravvissuto 5 anni è del 89%
- * standardizzata per età e per case-mix

ALL SITES EXCEPT NON MELANOMA SKIN CANCER AND BLADDER CANCER FEMALE

RELATIVE SURVIVAL (%), 2000-2004
POOL OF 31 CANCER REGISTRIES

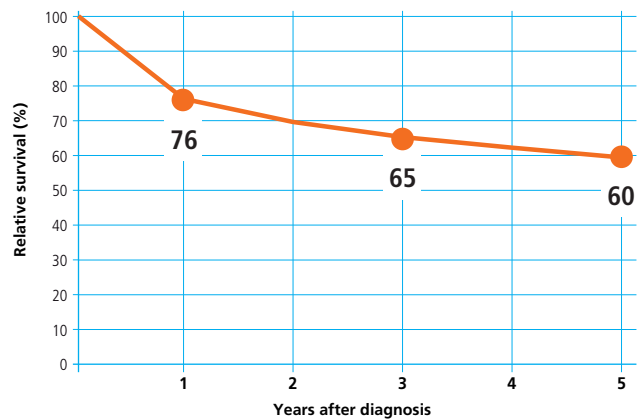

ALL SITES EXCEPT NON MELANOMA SKIN CANCER AND BLADDER CANCER FEMALE

5-YEAR AGE-STANDARDIZED RELATIVE SURVIVAL (%) (CI 95%), BY GEOGRAPHICAL AREA, 2000-2004
POOL OF 31 CANCER REGISTRIES (CASE MIX ADJUSTED)

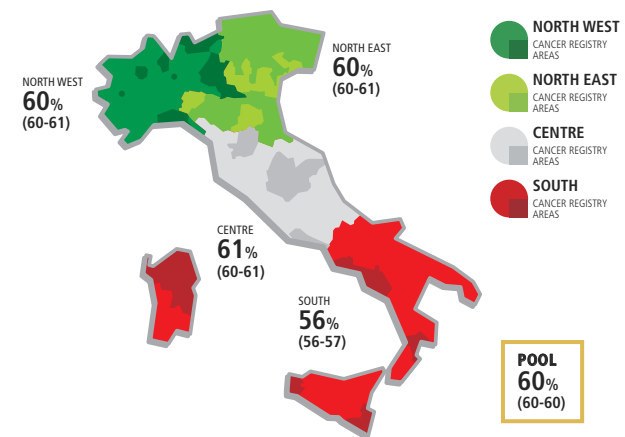

ALL SITES EXCEPT NON MELANOMA SKIN CANCER AND BLADDER CANCER FEMALE

5-YEAR RELATIVE SURVIVAL (%) BY AGE, 2000-2004
POOL OF 31 CANCER REGISTRIES

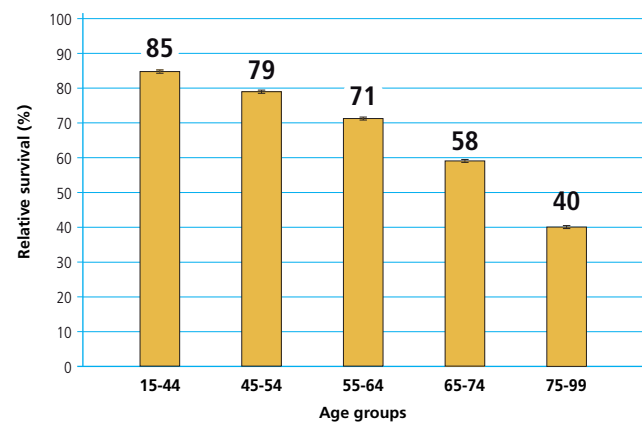

ALL SITES EXCEPT NON MELANOMA SKIN CANCER AND BLADDER CANCER FEMALE

TIME TREND OF 5, 10, 15-YEAR AGE-STANDARDIZED RELATIVE SURVIVAL (%)
POOL OF 11 CANCER REGISTRIES (CASE MIX ADJUSTED)

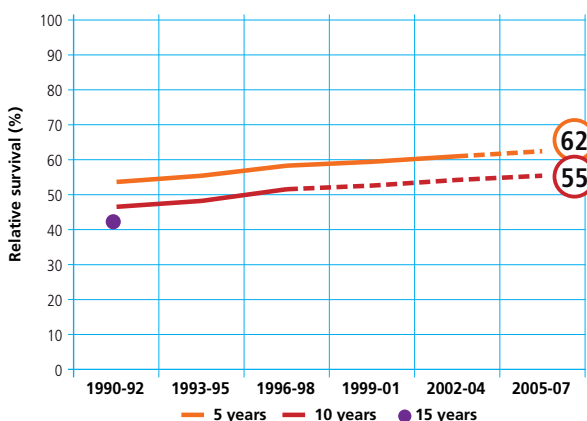

ALL SITES EXCEPT NON MELANOMA SKIN CANCER AND BLADDER CANCER FEMALE

CONDITIONAL 5-YEAR AGE-STANDARDIZED - RELATIVE SURVIVAL AFTER SURVIVING 1, 5 YEARS
POOL OF 21 CANCER REGISTRIES (CASE MIX ADJUSTED)

