



TUMORE DEI TESSUTI MOLLI SOFT TISSUE CANCER



- **Sopravvivenza relativa a 1 anno** dalla diagnosi: **80%**
a 5 anni dalla diagnosi: **61%**
- **Sopravvivenza relativa* a 5 anni dalla diagnosi per area**
Nord-Ovest: 65% Centro: 61% Pool: 64%
Nord-Est: 64% Sud: 65%
- **Sopravvivenza relativa a 5 anni dalla diagnosi per età**
15-44 anni: 76% 65-74 anni: 54%
45-54 anni: 73% 75-99 anni: 45%
55-64 anni: 63%
- **Sopravvivenza relativa* stimata**
per i pazienti che hanno ricevuto una diagnosi nel 2005-2007 la sopravvivenza stimata a 5, 10, 15 anni è rispettivamente del 70%, 63% e 65%.
- **Sopravvivenza relativa* condizionata** a 5 anni
per chi è sopravvissuto un anno dalla diagnosi è pari al 79%
per chi è sopravvissuto 5 anni è del 89%

* standardizzata per età

SOFT TISSUE CANCER

MALE & FEMALE

RELATIVE SURVIVAL (%), 2000-2004 POOL OF 31 CANCER REGISTRIES

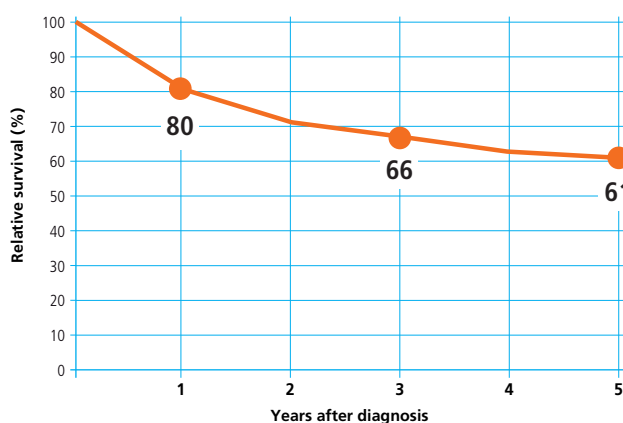

SOFT TISSUE CANCER

MALE & FEMALE

5-YEAR AGE-STANDARDIZED RELATIVE SURVIVAL (%) (CI 95%), BY GEOGRAPHICAL AREA, 2000-2004 POOL OF 31 CANCER REGISTRIES

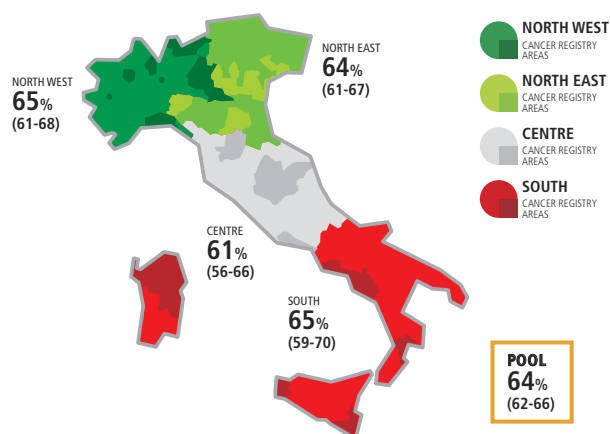

SOFT TISSUE CANCER

MALE & FEMALE

5-YEAR RELATIVE SURVIVAL (%) BY AGE, 2000-2004 POOL OF 31 CANCER REGISTRIES

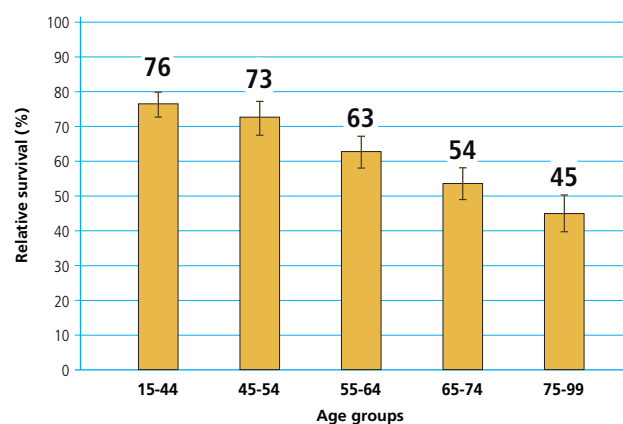

SOFT TISSUE CANCER

MALE & FEMALE

TIME TREND OF 5, 10, 15-YEAR AGE-STANDARDIZED RELATIVE SURVIVAL (%) POOL OF 11 CANCER REGISTRIES

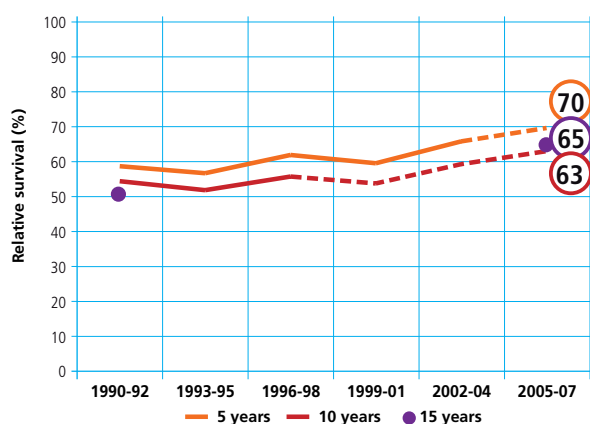

SOFT TISSUE CANCER

MALE & FEMALE

CONDITIONAL 5-YEAR AGE-STANDARDIZED RELATIVE SURVIVAL AFTER SURVIVING 1, 5 YEARS POOL OF 21 CANCER REGISTRIES

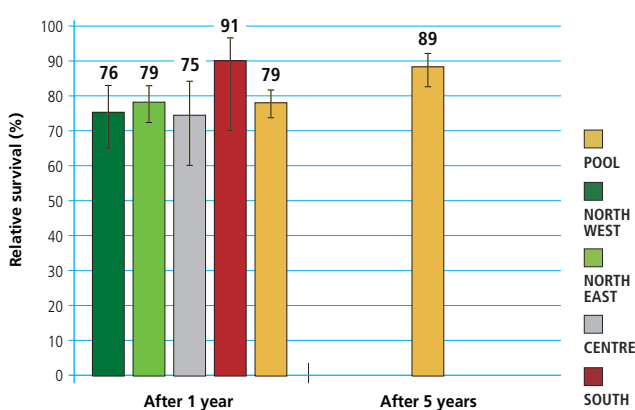

TUMORE DEI TESSUTI MOLLI / SOFT TISSUE CANCER