



## TUMORE DELLA MAMMELLA FEMMINILE FEMALE BREAST CANCER



- **Sopravvivenza relativa a 1 anno** dalla diagnosi: 97%  
a 5 anni dalla diagnosi: 87%
- **Sopravvivenza relativa\* a 5 anni dalla diagnosi per area**  
Nord-Ovest: 87%    Centro: 86%    Pool: 85%  
Nord-Est: 85%    Sud: 81%
- **Sopravvivenza relativa a 5 anni dalla diagnosi per età**  
15-44 anni: 89%    65-74 anni: 87%  
45-54 anni: 91%    75-99 anni: 76%  
55-64 anni: 90%
- **Sopravvivenza relativa\* stimata**  
per i pazienti che hanno ricevuto una diagnosi nel 2005-2007 la sopravvivenza stimata a 5, 10, 15 anni è rispettivamente del 87%, 78% e 70%.
- **Sopravvivenza relativa\* condizionata** a 5 anni  
per chi è sopravvissuto un anno dalla diagnosi è pari al 87%  
per chi è sopravvissuto 5 anni è del 89%

\* standardizzata per età

### FEMALE BREAST CANCER

FEMALE

#### RELATIVE SURVIVAL (%), 2000-2004

POOL OF 31 CANCER REGISTRIES

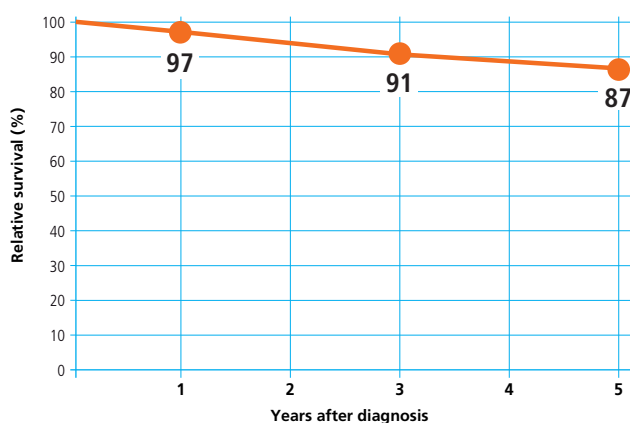

### FEMALE BREAST CANCER

FEMALE

#### 5-YEAR AGE-STANDARDIZED RELATIVE SURVIVAL (%) (CI 95%), BY GEOGRAPHICAL AREA, 2000-2004

POOL OF 31 CANCER REGISTRIES

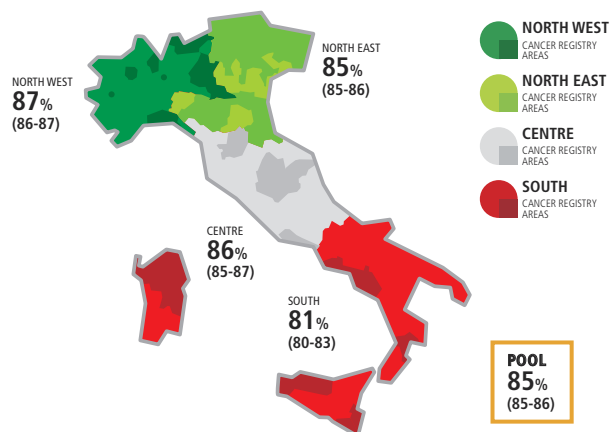

### FEMALE BREAST CANCER

FEMALE

#### 5-YEAR RELATIVE SURVIVAL (%) BY AGE, 2000-2004

POOL OF 31 CANCER REGISTRIES

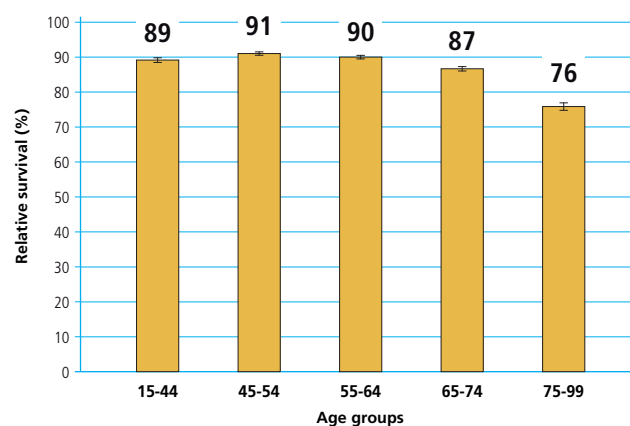

### FEMALE BREAST CANCER

FEMALE

#### TIME TREND OF 5, 10, 15-YEAR AGE-STANDARDIZED RELATIVE SURVIVAL (%)

POOL OF 11 CANCER REGISTRIES

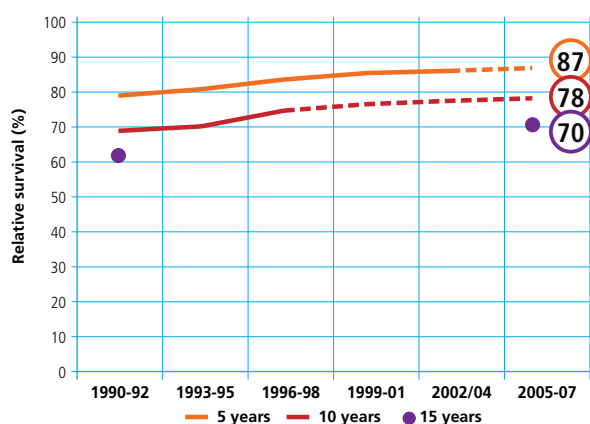

### FEMALE BREAST CANCER

FEMALE

#### CONDITIONAL 5-YEAR AGE-STANDARDIZED RELATIVE SURVIVAL AFTER SURVIVING 1, 5 YEARS

POOL OF 21 CANCER REGISTRIES

