



TUMORE DELLA CERVICE UTERINA

CERVIX UTERI CANCER



- **Sopravvivenza relativa a 1 anno** dalla diagnosi: **87%**
a 5 anni dalla diagnosi: **67%**
- **Sopravvivenza relativa* a 5 anni dalla diagnosi per area**
Nord-Ovest: 67% Centro: 70% Pool: 68%
Nord-Est: 67% Sud: 65%
- **Sopravvivenza relativa a 5 anni dalla diagnosi per età**
15-44 anni: 83% 65-74 anni: 59%
45-54 anni: 75% 75-99 anni: 36%
55-64 anni: 70%
- **Sopravvivenza relativa* stimata**
per i pazienti che hanno ricevuto una diagnosi nel 2005-2007 la sopravvivenza stimata a 5, 10, 15 anni è rispettivamente del 71%, 66% e 61%.
- **Sopravvivenza relativa* condizionata a 5 anni**
per chi è sopravvissuto un anno dalla diagnosi è pari al 77%
per chi è sopravvissuto 5 anni è del 92%

* standardizzata per età

CERVIX UTERI CANCER FEMALE

RELATIVE SURVIVAL (%), 2000-2004 POOL OF 31 CANCER REGISTRIES

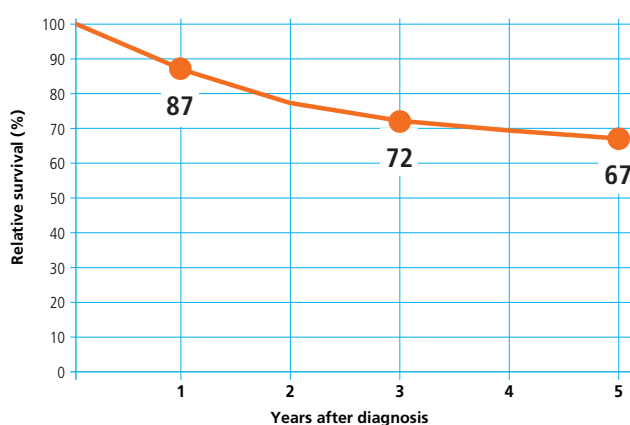

CERVIX UTERI CANCER FEMALE

5-YEAR AGE-STANDARDIZED RELATIVE SURVIVAL (%) (CI 95%), BY GEOGRAPHICAL AREA, 2000-2004 POOL OF 31 CANCER REGISTRIES

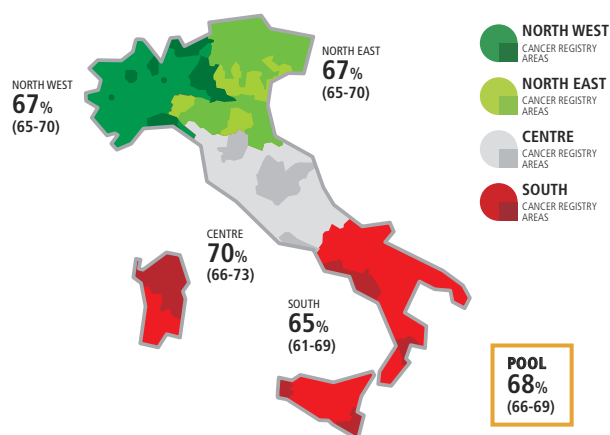

CERVIX UTERI CANCER FEMALE

5-YEAR RELATIVE SURVIVAL (%) BY AGE, 2000-2004 POOL OF 31 CANCER REGISTRIES

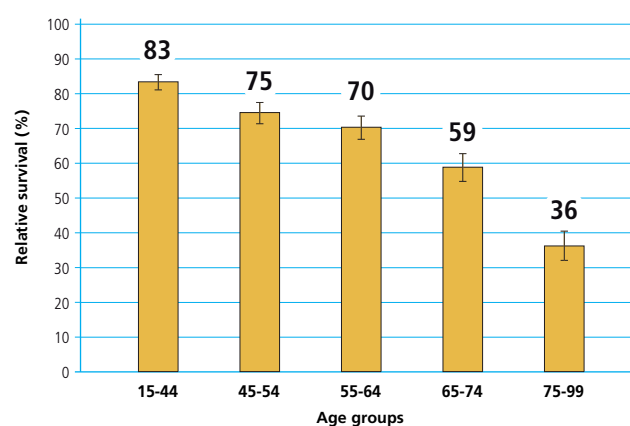

CERVIX UTERI CANCER FEMALE

TIME TREND OF 5, 10, 15-YEAR AGE-STANDARDIZED RELATIVE SURVIVAL (%) POOL OF 11 CANCER REGISTRIES

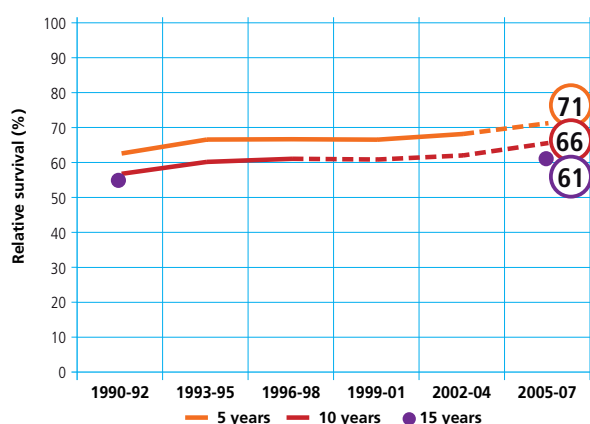

CERVIX UTERI CANCER FEMALE

CONDITIONAL 5-YEAR AGE-STANDARDIZED RELATIVE SURVIVAL AFTER SURVIVING 1, 5 YEARS POOL OF 21 CANCER REGISTRIES

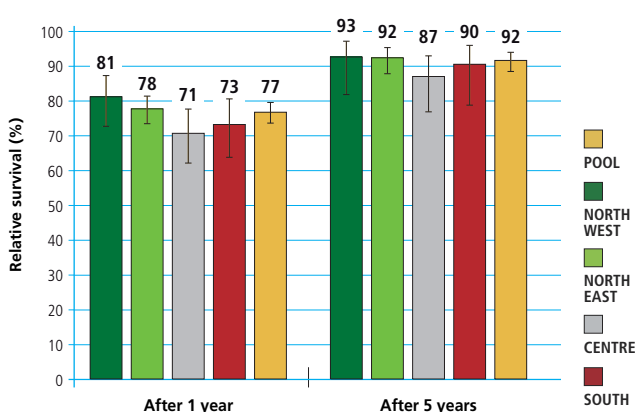

TUMORE DELLA CERVICE UTERINA / CERVIX UTERI CANCER