



## TUMORE DELL'OVAIO OVARY CANCER



- **Sopravvivenza relativa a 1 anno** dalla diagnosi: 72%  
a 5 anni dalla diagnosi: 41%
- **Sopravvivenza relativa\* a 5 anni dalla diagnosi per area**  
Nord-Ovest: 38%    Centro: 41%    Pool: 38%  
Nord-Est: 37%    Sud: 35%
- **Sopravvivenza relativa a 5 anni dalla diagnosi per età**  
15-44 anni: 77%    65-74 anni: 33%  
45-54 anni: 58%    75-99 anni: 17%  
55-64 anni: 48%
- **Sopravvivenza relativa\* stimata**  
per i pazienti che hanno ricevuto una diagnosi nel 2005-2007 la sopravvivenza stimata a 5, 10, 15 anni è rispettivamente del 37%, 30% e 28%.
- **Sopravvivenza relativa\* condizionata a 5 anni**  
per chi è sopravvissuto un anno dalla diagnosi è pari al 50%  
per chi è sopravvissuto 5 anni è del 80%

\* standardizzata per età

### OVARY CANCER FEMALE

**RELATIVE SURVIVAL (%), 2000-2004**  
POOL OF 31 CANCER REGISTRIES

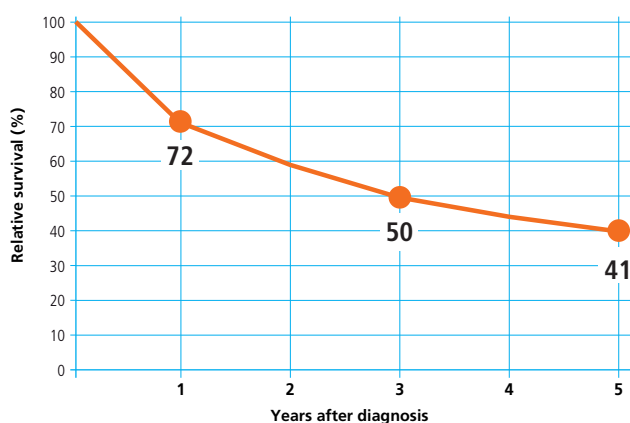

### OVARY CANCER FEMALE

**5-YEAR AGE-STANDARDIZED RELATIVE SURVIVAL (%) (CI 95%), BY GEOGRAPHICAL AREA, 2000-2004**  
POOL OF 31 CANCER REGISTRIES

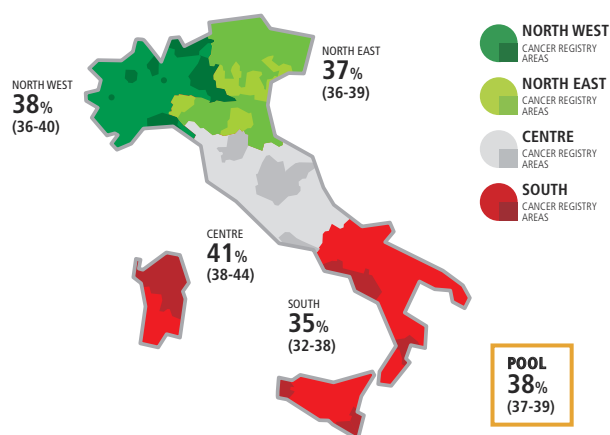

### OVARY CANCER FEMALE

**5-YEAR RELATIVE SURVIVAL (%) BY AGE, 2000-2004**  
POOL OF 31 CANCER REGISTRIES

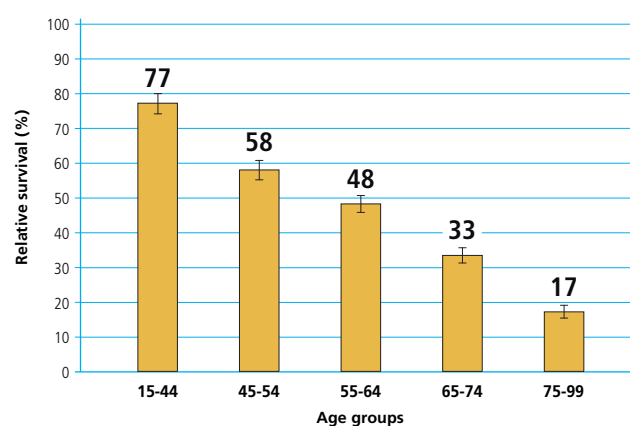

### OVARY CANCER FEMALE

**TIME TREND OF 5, 10, 15-YEAR AGE-STANDARDIZED RELATIVE SURVIVAL (%)**  
POOL OF 11 CANCER REGISTRIES

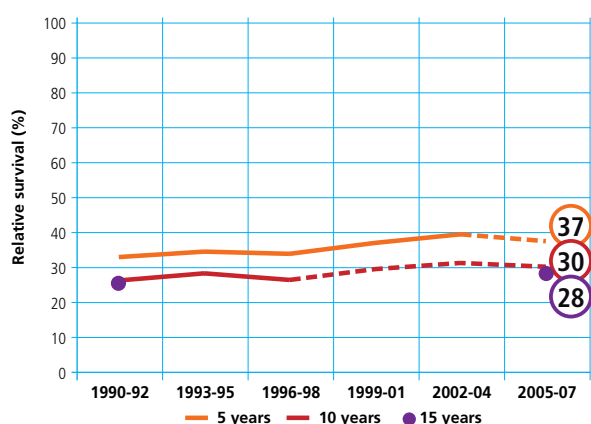

### OVARY CANCER FEMALE

**CONDITIONAL 5-YEAR AGE-STANDARDIZED RELATIVE SURVIVAL AFTER SURVIVING 1, 5 YEARS**  
POOL OF 21 CANCER REGISTRIES

