



TUMORE DEL TESTICOLO TESTIS CANCER



- **Sopravvivenza relativa a 1 anno** dalla diagnosi: 97%
a 5 anni dalla diagnosi: 95%
- **Sopravvivenza relativa* a 5 anni dalla diagnosi per area**
Nord-Ovest: 89% Centro: 96% Pool: 91%
Nord-Est: 89% Sud: 90%
- **Sopravvivenza relativa a 5 anni dalla diagnosi per età**
15-44 anni: 97% 65-74 anni: 86%
45-54 anni: 94% 75-99 anni: 61%
55-64 anni: 86%
- **Sopravvivenza relativa* stimata**
per i pazienti che hanno ricevuto una diagnosi nel 2005-2007 la sopravvivenza stimata a 5, 10, 15 anni è rispettivamente del 94%, 88% e 91%.
- **Sopravvivenza relativa* condizionata** a 5 anni
per chi è sopravvissuto un anno dalla diagnosi è pari al 98%
per chi è sopravvissuto 5 anni è del 98%

* standardizzata per età

TESTIS CANCER MALE

RELATIVE SURVIVAL (%), 2000-2004

POOL OF 31 CANCER REGISTRIES

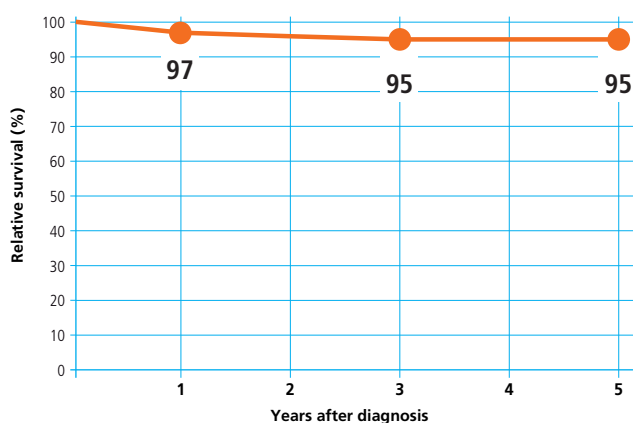

TESTIS CANCER MALE

5-YEAR AGE-STANDARDIZED RELATIVE SURVIVAL (%) (CI 95%), BY GEOGRAPHICAL AREA, 2000-2004

POOL OF 31 CANCER REGISTRIES

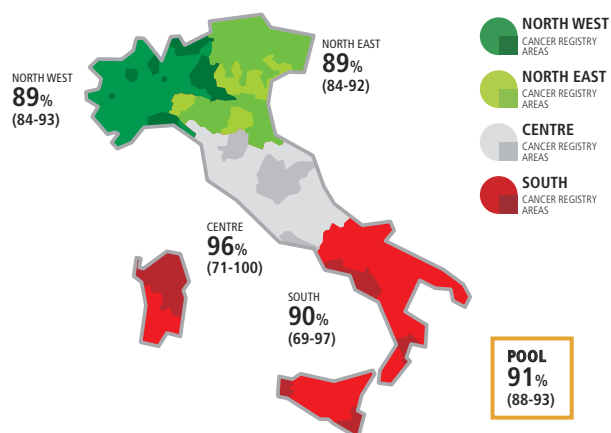

TESTIS CANCER MALE

5-YEAR RELATIVE SURVIVAL (%) BY AGE, 2000-2004

POOL OF 31 CANCER REGISTRIES

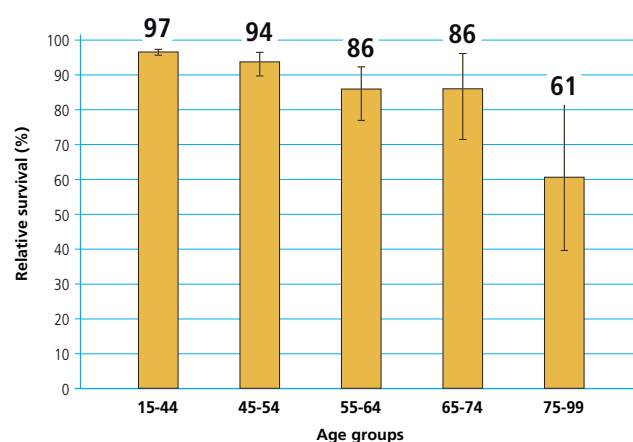

TESTIS CANCER MALE

TIME TREND OF 5, 10, 15-YEAR AGE-STANDARDIZED RELATIVE SURVIVAL (%)

POOL OF 11 CANCER REGISTRIES

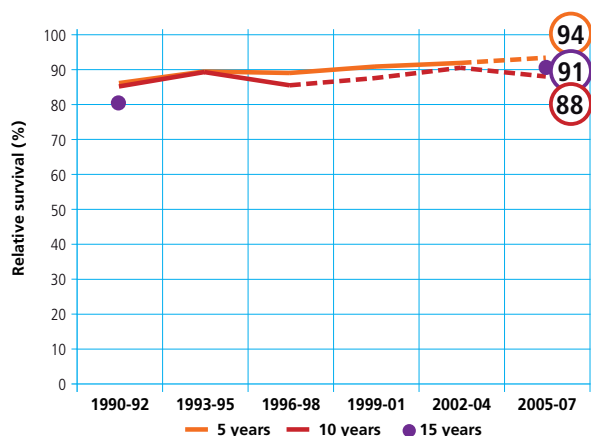

TESTIS CANCER MALE

CONDITIONAL 5-YEAR AGE-STANDARDIZED RELATIVE SURVIVAL AFTER SURVIVING 1, 5 YEARS

POOL OF 21 CANCER REGISTRIES

