



TUMORE DEL RENE KIDNEY CANCER



- **Sopravvivenza relativa a 1 anno** dalla diagnosi: **82%**
a **5 anni** dalla diagnosi: **68%**
- **Sopravvivenza relativa* a 5 anni dalla diagnosi per area**
Nord-Ovest: **66%** Centro: **69%** Pool: **67%**
Nord-Est: **67%** Sud: **60%**
- **Sopravvivenza relativa a 5 anni dalla diagnosi per età**
15-44 anni: **86%** 65-74 anni: **69%**
45-54 anni: **76%** 75-99 anni: **49%**
55-64 anni: **75%**
- **Sopravvivenza relativa* stimata**
per i pazienti che hanno ricevuto una diagnosi nel 2005-2007
la sopravvivenza stimata a 5, 10, 15 anni è rispettivamente
del **69%**, **60%** e **56%**.
- **Sopravvivenza relativa* condizionata a 5 anni**
per chi è sopravvissuto un anno dalla diagnosi è pari al **83%**
per chi è sopravvissuto 5 anni è del **87%**

* standardizzata per età

KIDNEY CANCER

MALE

RELATIVE SURVIVAL (%), 2000-2004

POOL OF 31 CANCER REGISTRIES

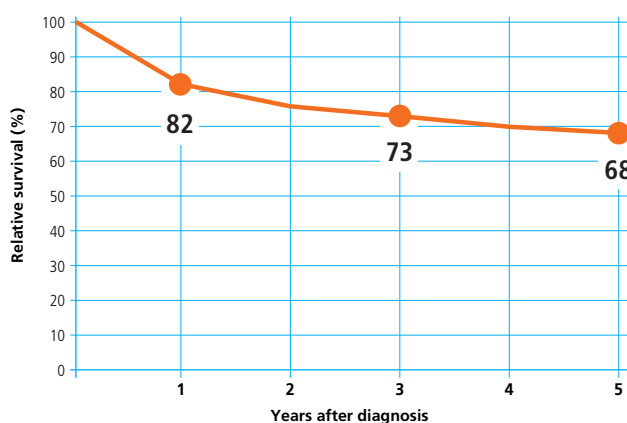

KIDNEY CANCER

MALE

5-YEAR AGE-STANDARDIZED RELATIVE SURVIVAL (%) (CI 95%), BY GEOGRAPHICAL AREA, 2000-2004

POOL OF 31 CANCER REGISTRIES

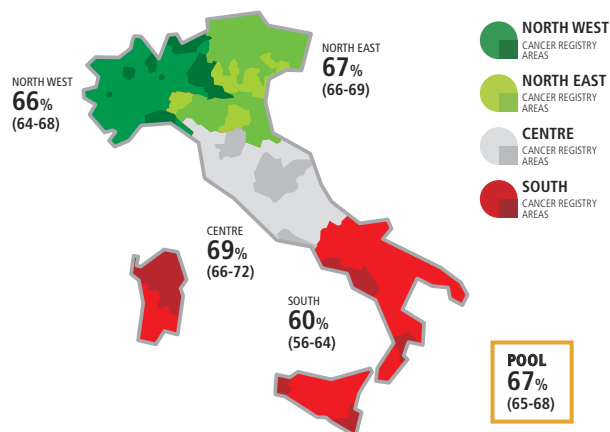

KIDNEY CANCER

MALE

5-YEAR RELATIVE SURVIVAL (%) BY AGE, 2000-2004

POOL OF 31 CANCER REGISTRIES

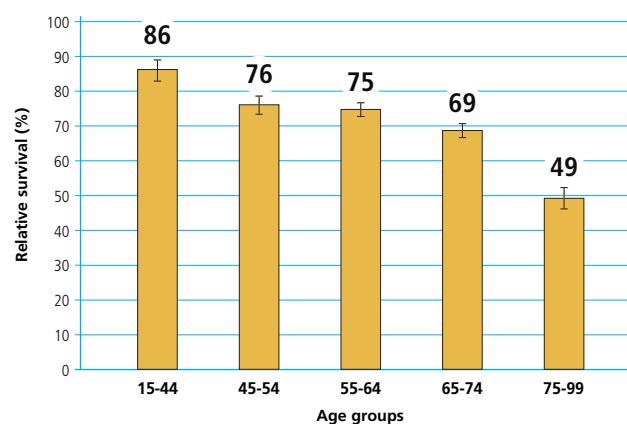

KIDNEY CANCER

MALE

TIME TREND OF 5, 10, 15-YEAR AGE-STANDARDIZED RELATIVE SURVIVAL (%)

POOL OF 11 CANCER REGISTRIES

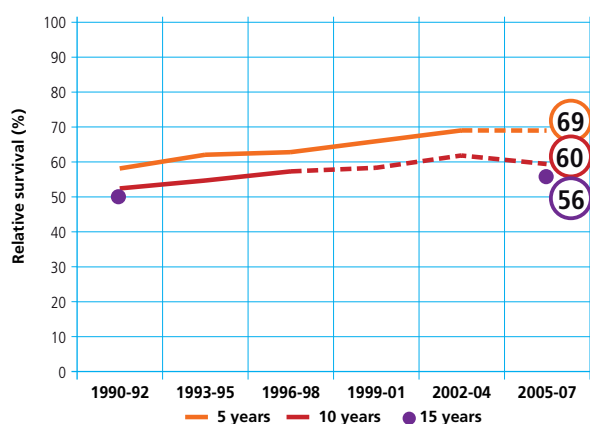

KIDNEY CANCER

MALE

CONDITIONAL 5-YEAR AGE-STANDARDIZED RELATIVE SURVIVAL AFTER SURVIVING 1, 5 YEARS

POOL OF 21 CANCER REGISTRIES

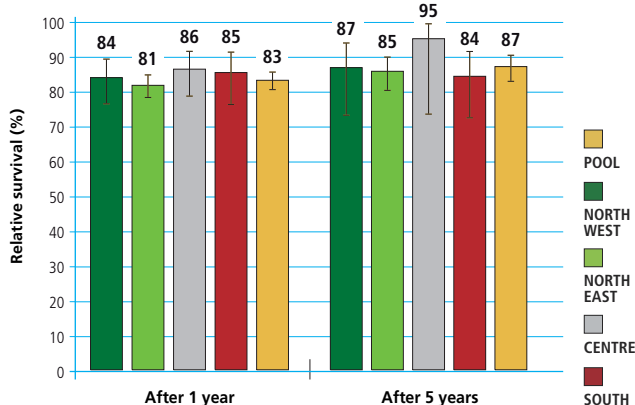



TUMORE DEL RENE KIDNEY CANCER



- **Sopravvivenza relativa a 1 anno** dalla diagnosi: **81%**
a 5 anni dalla diagnosi: **68%**
- **Sopravvivenza relativa* a 5 anni dalla diagnosi per area**
Nord-Ovest: **68%** Centro: **70%** Pool: **69%**
Nord-Est: **72%** Sud: **63%**
- **Sopravvivenza relativa a 5 anni dalla diagnosi per età**
15-44 anni: **86%** 65-74 anni: **71%**
45-54 anni: **81%** 75-99 anni: **52%**
55-64 anni: **78%**
- **Sopravvivenza relativa* stimata**
per i pazienti che hanno ricevuto una diagnosi nel 2005-2007 la sopravvivenza stimata a 5, 10, 15 anni è rispettivamente del **73%**, **66%** e **64%**.
- **Sopravvivenza relativa* condizionata a 5 anni**
per chi è sopravvissuto un anno dalla diagnosi è pari al **83%**
per chi è sopravvissuto 5 anni è del **91%**

* standardizzata per età

KIDNEY CANCER

FEMALE

RELATIVE SURVIVAL (%), 2000-2004

POOL OF 31 CANCER REGISTRIES

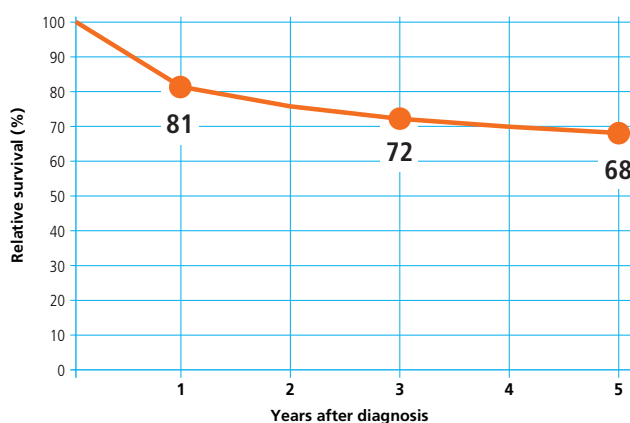

KIDNEY CANCER

FEMALE

5-YEAR AGE-STANDARDIZED RELATIVE SURVIVAL (%) (CI 95%), BY GEOGRAPHICAL AREA, 2000-2004

POOL OF 31 CANCER REGISTRIES

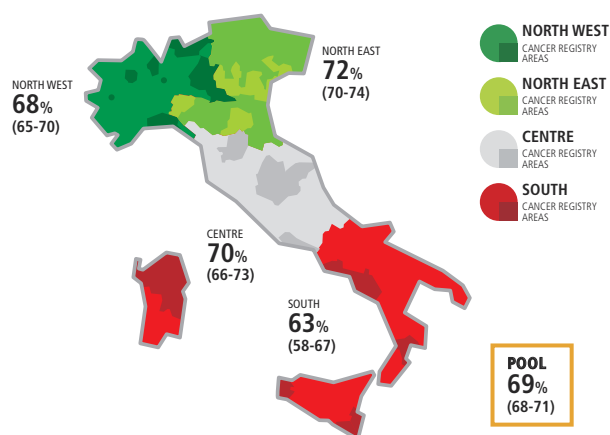

KIDNEY CANCER

FEMALE

5-YEAR RELATIVE SURVIVAL (%) BY AGE, 2000-2004

POOL OF 31 CANCER REGISTRIES

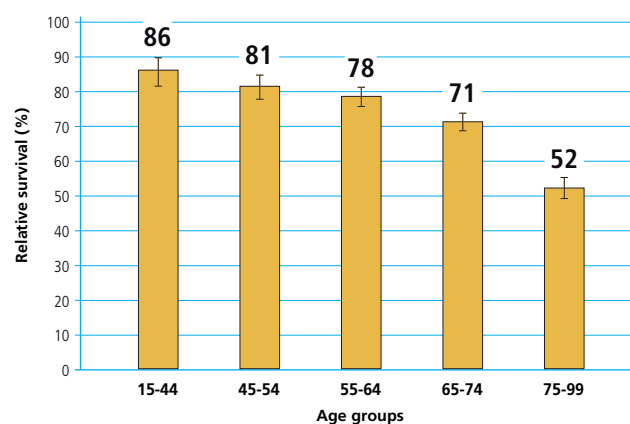

KIDNEY CANCER

FEMALE

TIME TREND OF 5, 10, 15-YEAR AGE-STANDARDIZED RELATIVE SURVIVAL (%)

POOL OF 11 CANCER REGISTRIES

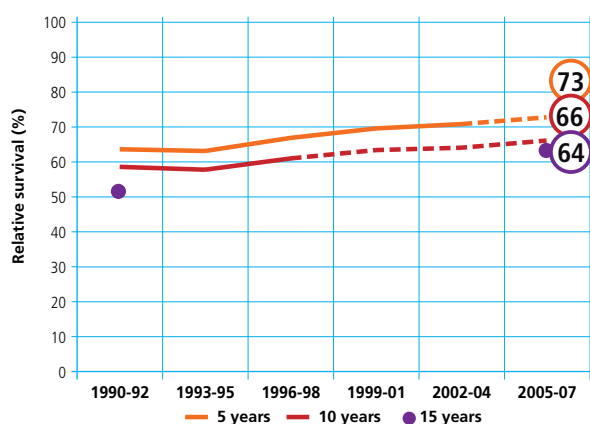

KIDNEY CANCER

FEMALE

CONDITIONAL 5-YEAR AGE-STANDARDIZED RELATIVE SURVIVAL AFTER SURVIVING 1, 5 YEARS

POOL OF 21 CANCER REGISTRIES

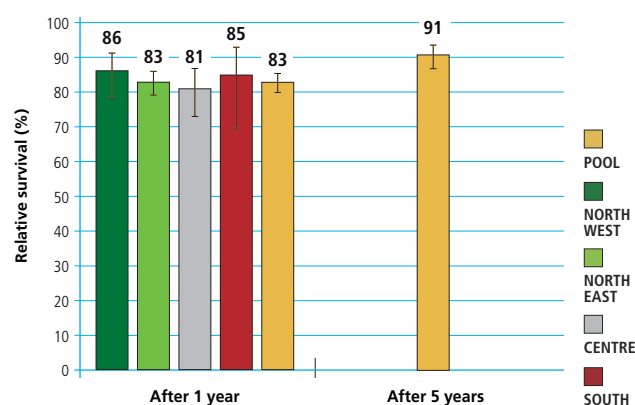



TUMORE DEL RENE KIDNEY CANCER



- **Sopravvivenza relativa a 1 anno** dalla diagnosi: **81%**
a 5 anni dalla diagnosi: **68%**
- **Sopravvivenza relativa* a 5 anni dalla diagnosi per area**
Nord-Ovest: **66%** Centro: **69%** Pool: **68%**
Nord-Est: **69%** Sud: **61%**
- **Sopravvivenza relativa a 5 anni dalla diagnosi per età**
15-44 anni: **86%** 65-74 anni: **69%**
45-54 anni: **78%** 75-99 anni: **51%**
55-64 anni: **76%**
- **Sopravvivenza relativa* stimata**
per i pazienti che hanno ricevuto una diagnosi nel 2005-2007 la sopravvivenza stimata a 5, 10, 15 anni è rispettivamente del **70%**, **62%** e **58%**.
- **Sopravvivenza relativa* condizionata** a 5 anni
per chi è sopravvissuto un anno dalla diagnosi è pari al **83%**
per chi è sopravvissuto 5 anni è del **89%**

* standardizzata per età

KIDNEY CANCER

MALE & FEMALE

RELATIVE SURVIVAL (%), 2000-2004

POOL OF 31 CANCER REGISTRIES

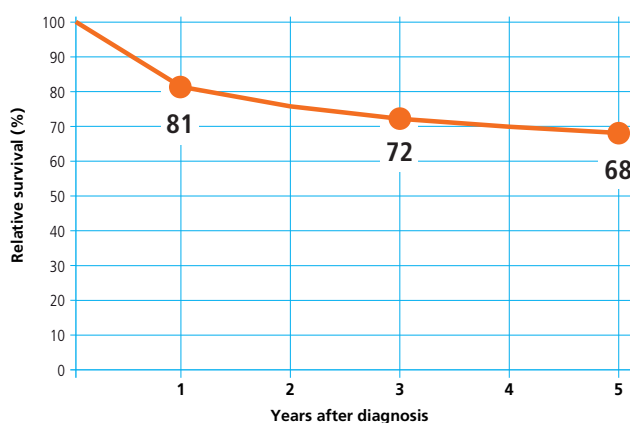

KIDNEY CANCER

MALE & FEMALE

5-YEAR AGE-STANDARDIZED RELATIVE SURVIVAL (%) (CI 95%), BY GEOGRAPHICAL AREA, 2000-2004

POOL OF 31 CANCER REGISTRIES

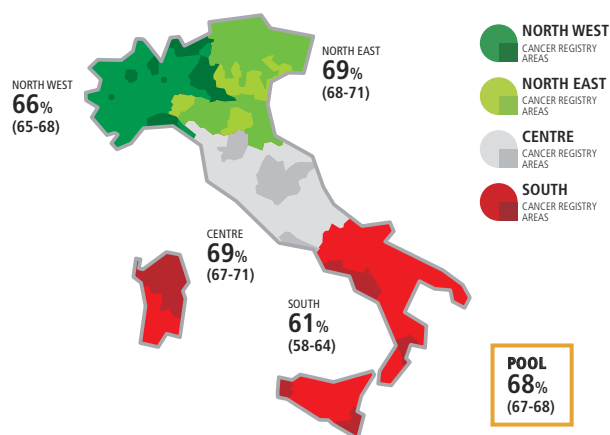

KIDNEY CANCER

MALE & FEMALE

5-YEAR RELATIVE SURVIVAL (%) BY AGE, 2000-2004

POOL OF 31 CANCER REGISTRIES

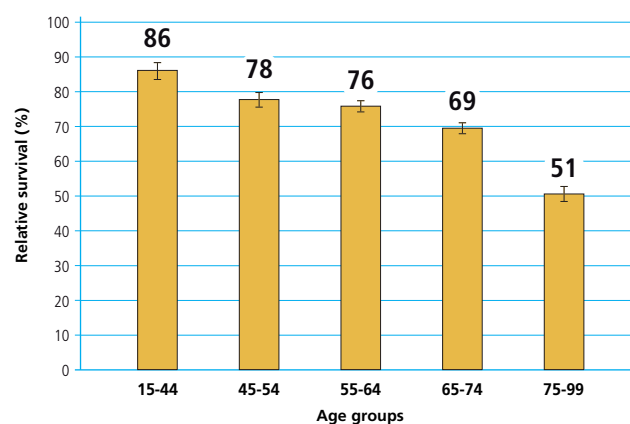

KIDNEY CANCER

MALE & FEMALE

TIME TREND OF 5, 10, 15-YEAR AGE-STANDARDIZED RELATIVE SURVIVAL (%)

POOL OF 11 CANCER REGISTRIES

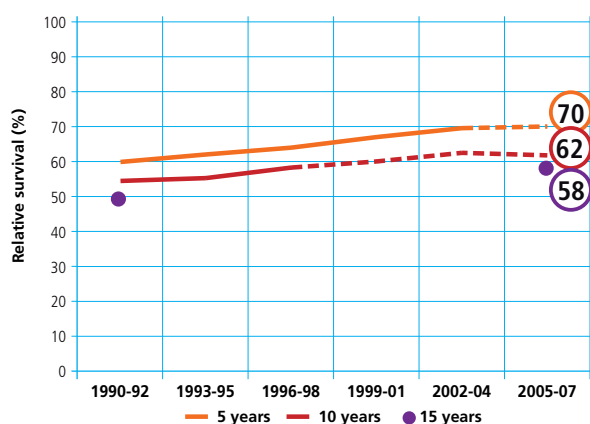

KIDNEY CANCER

MALE & FEMALE

CONDITIONAL 5-YEAR AGE-STANDARDIZED RELATIVE SURVIVAL AFTER SURVIVING 1, 5 YEARS

POOL OF 21 CANCER REGISTRIES

