



## TUMORE DELLA VESCICA URINARY BLADDER CANCER



- **Sopravvivenza relativa a 1 anno** dalla diagnosi: 90%  
a 5 anni dalla diagnosi: 77%
- **Sopravvivenza relativa\* a 5 anni dalla diagnosi per area**  
Nord-Ovest: 79%    Centro: 78%    Pool: 79%  
Nord-Est: 79%    Sud: 77%
- **Sopravvivenza relativa a 5 anni dalla diagnosi per età**  
15-44 anni: 95%    65-74 anni: 78%  
45-54 anni: 89%    75-99 anni: 65%  
55-64 anni: 85%
- **Sopravvivenza relativa\* stimata**  
per i pazienti che hanno ricevuto una diagnosi nel 2005-2007 la sopravvivenza stimata a 5, 10, 15 anni è rispettivamente del 80%, 70% e 59%.
- **Sopravvivenza relativa\* condizionata** a 5 anni  
per chi è sopravvissuto un anno dalla diagnosi è pari al 84%  
per chi è sopravvissuto 5 anni è del 87%

\* standardizzata per età

### URINARY BLADDER CANCER

MALE

#### RELATIVE SURVIVAL (%), 2000-2004

POOL OF 31 CANCER REGISTRIES

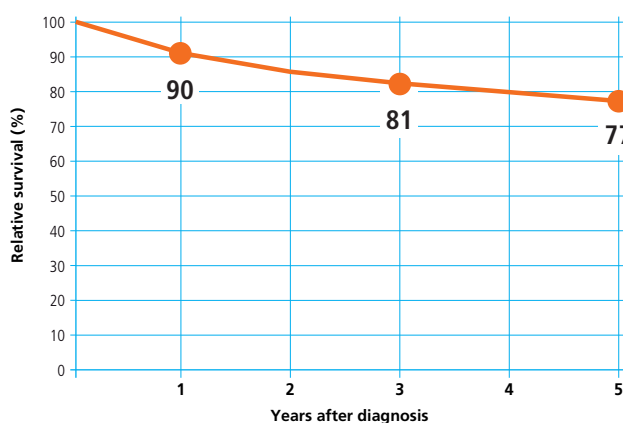

### URINARY BLADDER CANCER

MALE

#### 5-YEAR AGE-STANDARDIZED RELATIVE SURVIVAL (%) (CI 95%), BY GEOGRAPHICAL AREA, 2000-2004

POOL OF 31 CANCER REGISTRIES

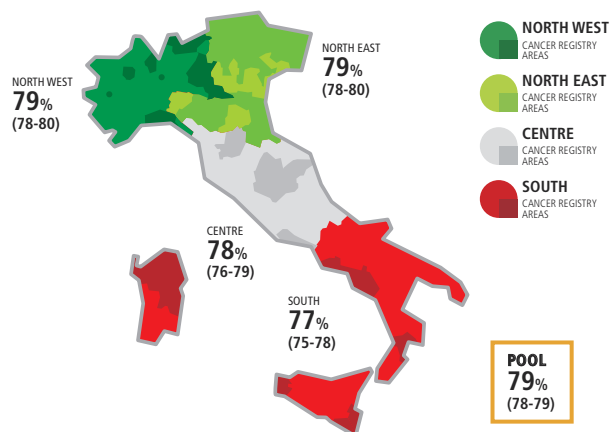

### URINARY BLADDER CANCER

MALE

#### 5-YEAR RELATIVE SURVIVAL (%) BY AGE, 2000-2004

POOL OF 31 CANCER REGISTRIES

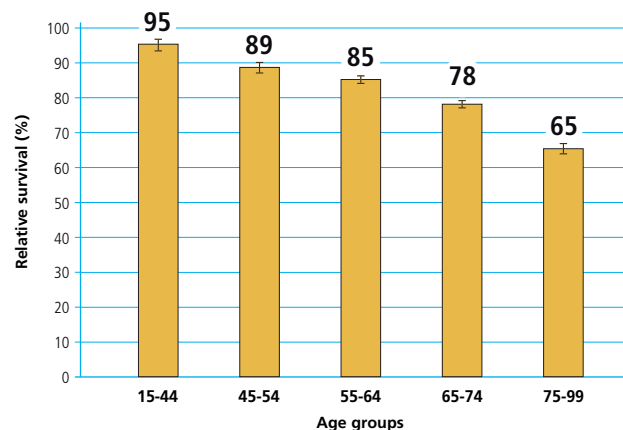

### URINARY BLADDER CANCER

MALE

#### TIME TREND OF 5, 10, 15-YEAR AGE-STANDARDIZED RELATIVE SURVIVAL (%)

POOL OF 11 CANCER REGISTRIES

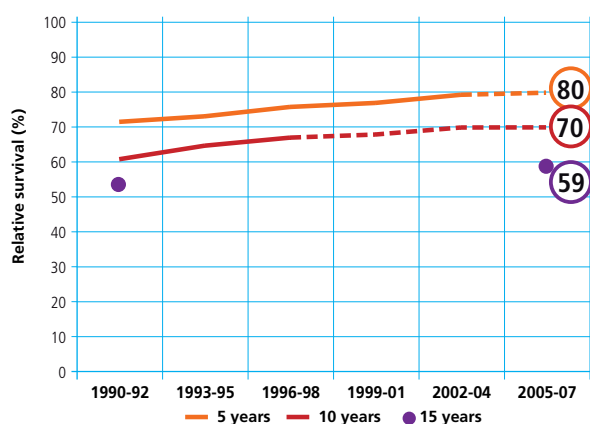

### URINARY BLADDER CANCER

MALE

#### CONDITIONAL 5-YEAR AGE-STANDARDIZED RELATIVE SURVIVAL AFTER SURVIVING 1, 5 YEARS

POOL OF 21 CANCER REGISTRIES

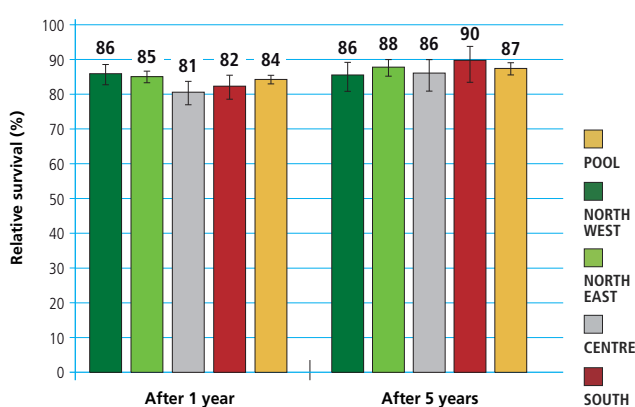



## TUMORE DELLA VESCICA URINARY BLADDER CANCER



- **Sopravvivenza relativa a 1 anno** dalla diagnosi: 85%  
a 5 anni dalla diagnosi: 72%
- **Sopravvivenza relativa\* a 5 anni dalla diagnosi per area**  
Nord-Ovest: 76%    Centro: 77%    Pool: 76%  
Nord-Est: 76%    Sud: 76%
- **Sopravvivenza relativa a 5 anni dalla diagnosi per età**  
15-44 anni: 93%    65-74 anni: 78%  
45-54 anni: 91%    75-99 anni: 58%  
55-64 anni: 84%
- **Sopravvivenza relativa\* stimata**  
per i pazienti che hanno ricevuto una diagnosi nel 2005-2007 la sopravvivenza stimata a 5, 10, 15 anni è rispettivamente del 80%, 75% e 69%.
- **Sopravvivenza relativa\* condizionata** a 5 anni  
per chi è sopravvissuto un anno dalla diagnosi è pari al 88%  
per chi è sopravvissuto 5 anni è del 94%

\* standardizzata per età

### URINARY BLADDER CANCER

FEMALE

#### RELATIVE SURVIVAL (%), 2000-2004

POOL OF 31 CANCER REGISTRIES

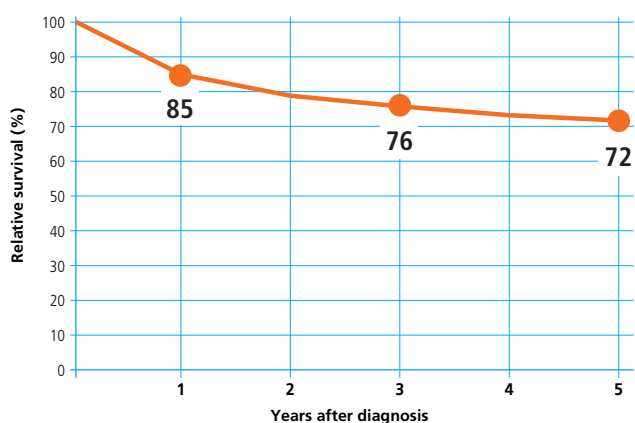

### URINARY BLADDER CANCER

FEMALE

#### 5-YEAR AGE-STANDARDIZED RELATIVE SURVIVAL (%) (CI 95%), BY GEOGRAPHICAL AREA, 2000-2004

POOL OF 31 CANCER REGISTRIES

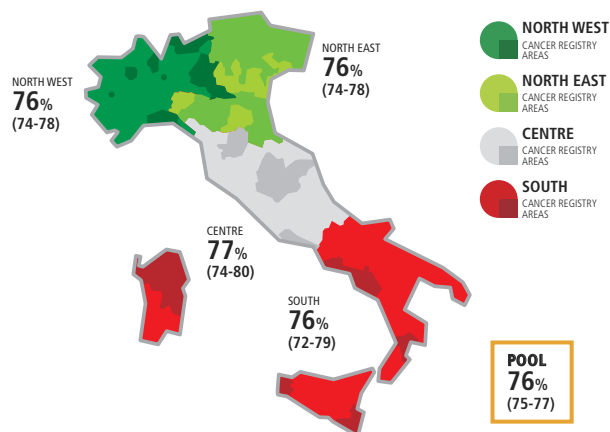

### URINARY BLADDER CANCER

FEMALE

#### 5-YEAR RELATIVE SURVIVAL (%) BY AGE, 2000-2004

POOL OF 31 CANCER REGISTRIES

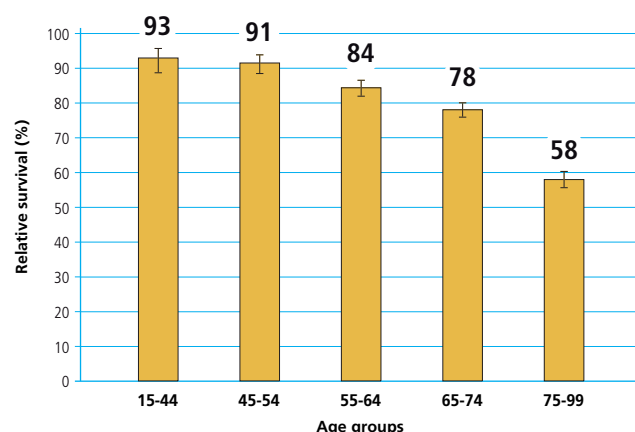

### URINARY BLADDER CANCER

FEMALE

#### TIME TREND OF 5, 10, 15-YEAR AGE-STANDARDIZED RELATIVE SURVIVAL (%)

POOL OF 11 CANCER REGISTRIES

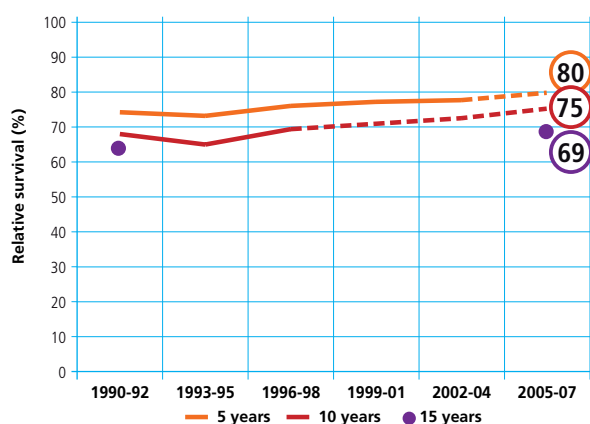

### URINARY BLADDER CANCER

FEMALE

#### CONDITIONAL 5-YEAR AGE-STANDARDIZED RELATIVE SURVIVAL AFTER SURVIVING 1, 5 YEARS

POOL OF 21 CANCER REGISTRIES

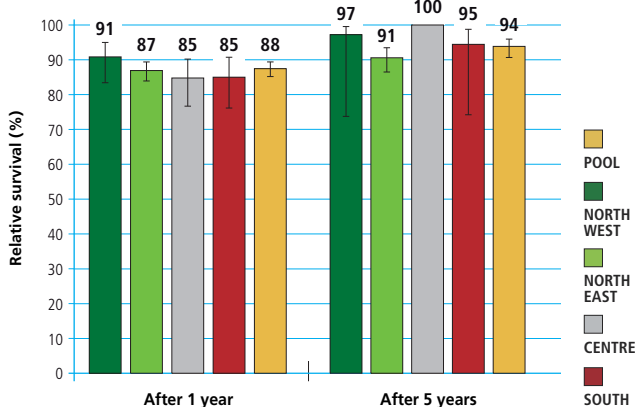



## TUMORE DELLA VESCICA URINARY BLADDER CANCER



- **Sopravvivenza relativa a 1 anno** dalla diagnosi: **89%**  
a 5 anni dalla diagnosi: **76%**
- **Sopravvivenza relativa\* a 5 anni dalla diagnosi per area**  
Nord-Ovest: **78%** Centro: **78%** Pool: **78%**  
Nord-Est: **78%** Sud: **77%**
- **Sopravvivenza relativa a 5 anni dalla diagnosi per età**  
15-44 anni: **95%** 65-74 anni: **78%**  
45-54 anni: **89%** 75-99 anni: **64%**  
55-64 anni: **85%**
- **Sopravvivenza relativa\* stimata**  
per i pazienti che hanno ricevuto una diagnosi nel 2005-2007 la sopravvivenza stimata a 5, 10, 15 anni è rispettivamente del **80%**, **71%** e **61%**.
- **Sopravvivenza relativa\* condizionata** a 5 anni  
per chi è sopravvissuto un anno dalla diagnosi è pari al **85%**  
per chi è sopravvissuto 5 anni è del **89%**

\* standardizzata per età

### URINARY BLADDER CANCER

MALE & FEMALE

#### RELATIVE SURVIVAL (%), 2000-2004

POOL OF 31 CANCER REGISTRIES

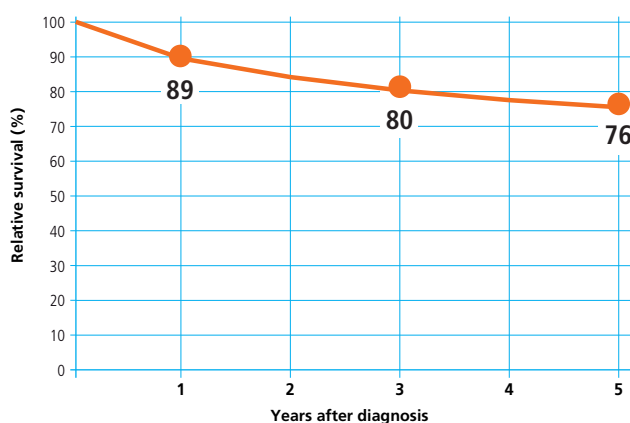

### URINARY BLADDER CANCER

MALE & FEMALE

#### 5-YEAR AGE-STANDARDIZED RELATIVE SURVIVAL (%) (CI 95%), BY GEOGRAPHICAL AREA, 2000-2004

POOL OF 31 CANCER REGISTRIES

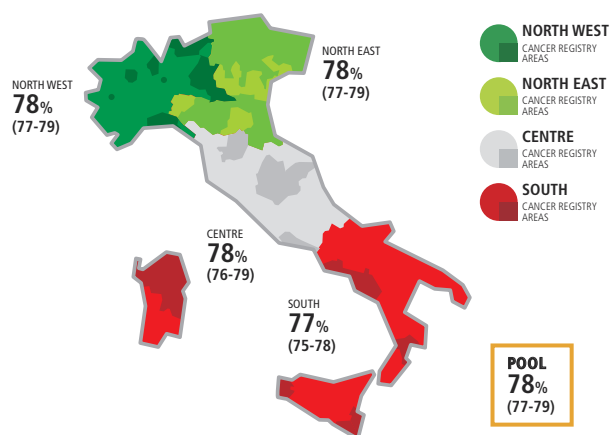

### URINARY BLADDER CANCER

MALE & FEMALE

#### 5-YEAR RELATIVE SURVIVAL (%) BY AGE, 2000-2004

POOL OF 31 CANCER REGISTRIES

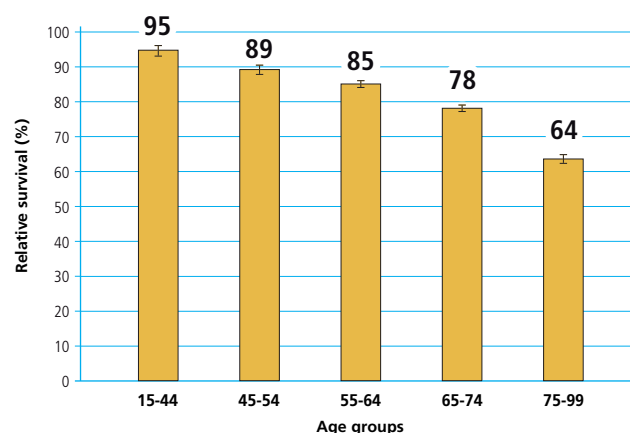

### URINARY BLADDER CANCER

MALE & FEMALE

#### TIME TREND OF 5, 10, 15-YEAR AGE-STANDARDIZED RELATIVE SURVIVAL (%)

POOL OF 11 CANCER REGISTRIES

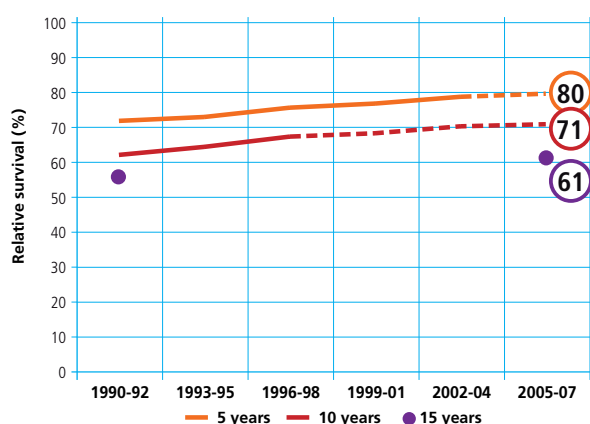

### URINARY BLADDER CANCER

MALE & FEMALE

#### CONDITIONAL 5-YEAR AGE-STANDARDIZED RELATIVE SURVIVAL AFTER SURVIVING 1, 5 YEARS

POOL OF 21 CANCER REGISTRIES

