



## TUMORE DELLA TIROIDE THYROID CANCER



- **Sopravvivenza relativa a 1 anno** dalla diagnosi: 93%  
a 5 anni dalla diagnosi: 90%
- **Sopravvivenza relativa\* a 5 anni dalla diagnosi per area**  
Nord-Ovest: 89%    Centro: 88%    Pool: 87%  
Nord-Est: 89%    Sud: 78%
- **Sopravvivenza relativa a 5 anni dalla diagnosi per età**  
15-44 anni: 99%    65-74 anni: 79%  
45-54 anni: 96%    75-99 anni: 62%  
55-64 anni: 90%
- **Sopravvivenza relativa\* stimata**  
per i pazienti che hanno ricevuto una diagnosi nel 2005-2007 la sopravvivenza stimata a 5, 10, 15 anni è rispettivamente del 91%, 88% e 88%.
- **Sopravvivenza relativa\* condizionata** a 5 anni  
per chi è sopravvissuto un anno dalla diagnosi è pari al 95%  
per chi è sopravvissuto 5 anni è del 95%

\* standardizzata per età

### THYROID CANCER MALE

#### RELATIVE SURVIVAL (%), 2000-2004

POOL OF 31 CANCER REGISTRIES

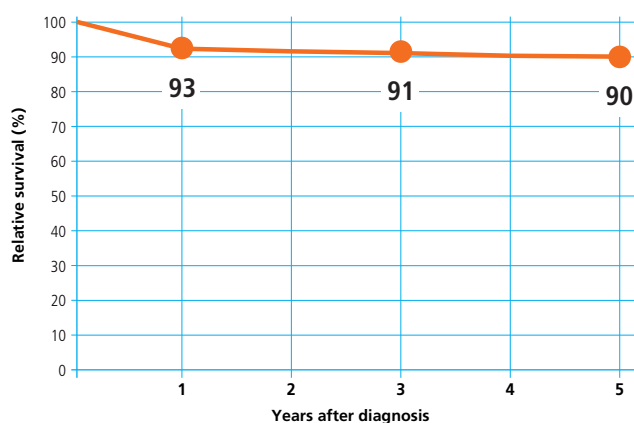

### THYROID CANCER MALE

#### 5-YEAR AGE-STANDARDIZED RELATIVE SURVIVAL (%) (CI 95%), BY GEOGRAPHICAL AREA, 2000-2004

POOL OF 31 CANCER REGISTRIES

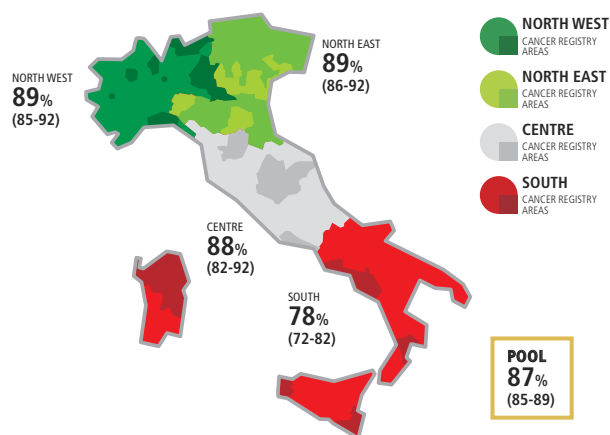

### THYROID CANCER MALE

#### 5-YEAR RELATIVE SURVIVAL (%) BY AGE, 2000-2004

POOL OF 31 CANCER REGISTRIES

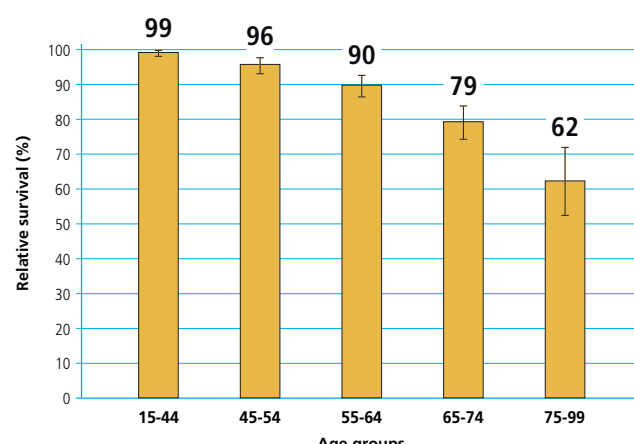

### THYROID CANCER MALE

#### TIME TREND OF 5, 10, 15-YEAR AGE-STANDARDIZED RELATIVE SURVIVAL (%)

POOL OF 11 CANCER REGISTRIES

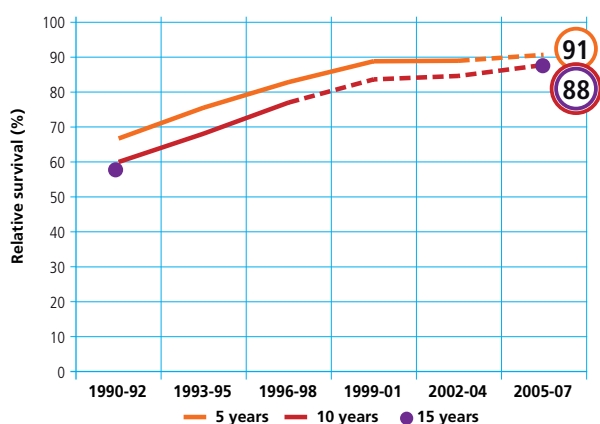

### THYROID CANCER MALE

#### CONDITIONAL 5-YEAR AGE-STANDARDIZED RELATIVE SURVIVAL AFTER SURVIVING 1, 5 YEARS

POOL OF 21 CANCER REGISTRIES

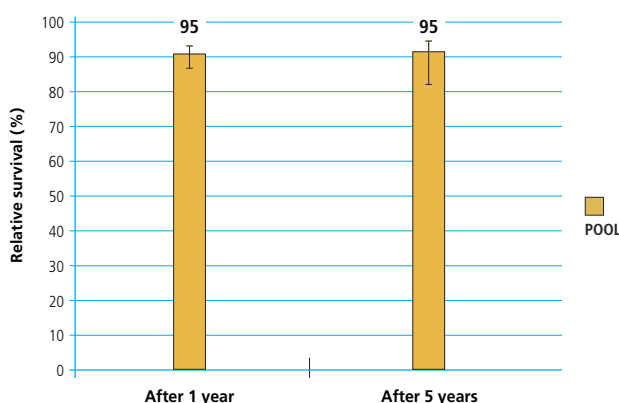



## TUMORE DELLA TIROIDE THYROID CANCER



- **Sopravvivenza relativa a 1 anno** dalla diagnosi: 96%  
**a 5 anni** dalla diagnosi: 95%
- **Sopravvivenza relativa\* a 5 anni dalla diagnosi per area**  
Nord-Ovest: 91%    Centro: 89%    Pool: 91%  
Nord-Est: 93%    Sud: 89%
- **Sopravvivenza relativa a 5 anni dalla diagnosi per età**  
15-44 anni: 100%    65-74 anni: 91%  
45-54 anni: 99%    75-99 anni: 57%  
55-64 anni: 97%
- **Sopravvivenza relativa\* stimata**  
per i pazienti che hanno ricevuto una diagnosi nel 2005-2007 la sopravvivenza stimata a 5, 10, 15 anni è rispettivamente del 96%, 96% e 90%.
- **Sopravvivenza relativa\* condizionata** a 5 anni  
per chi è sopravvissuto un anno dalla diagnosi è pari al 99%  
per chi è sopravvissuto 5 anni è del 99%

\* standardizzata per età

### THYROID CANCER

FEMALE

#### RELATIVE SURVIVAL (%), 2000-2004

POOL OF 31 CANCER REGISTRIES

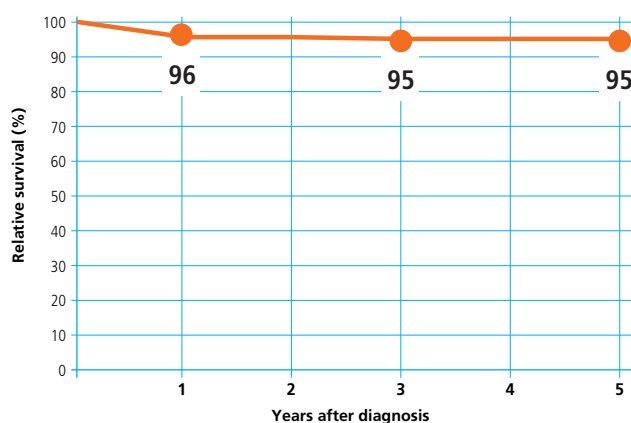

### THYROID CANCER

FEMALE

#### 5-YEAR AGE-STANDARDIZED RELATIVE SURVIVAL (%) (CI 95%), BY GEOGRAPHICAL AREA, 2000-2004

POOL OF 31 CANCER REGISTRIES

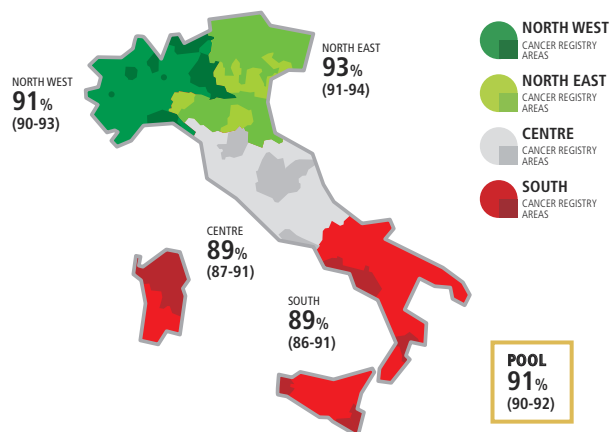

### THYROID CANCER

FEMALE

#### 5-YEAR RELATIVE SURVIVAL (%) BY AGE, 2000-2004

POOL OF 31 CANCER REGISTRIES

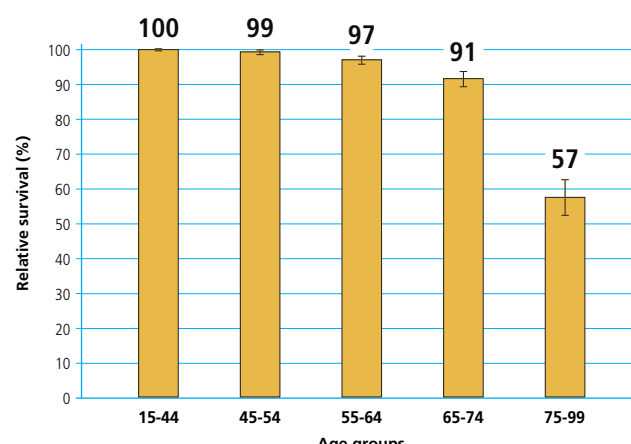

### THYROID CANCER

FEMALE

#### TIME TREND OF 5, 10, 15-YEAR AGE-STANDARDIZED RELATIVE SURVIVAL (%)

POOL OF 11 CANCER REGISTRIES

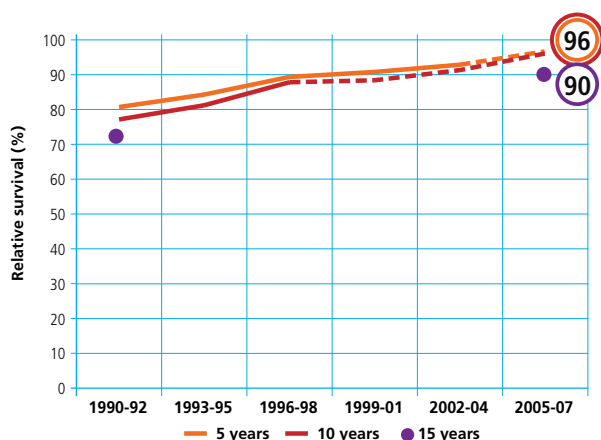

### THYROID CANCER

FEMALE

#### CONDITIONAL 5-YEAR AGE-STANDARDIZED RELATIVE SURVIVAL AFTER SURVIVING 1, 5 YEARS

POOL OF 21 CANCER REGISTRIES

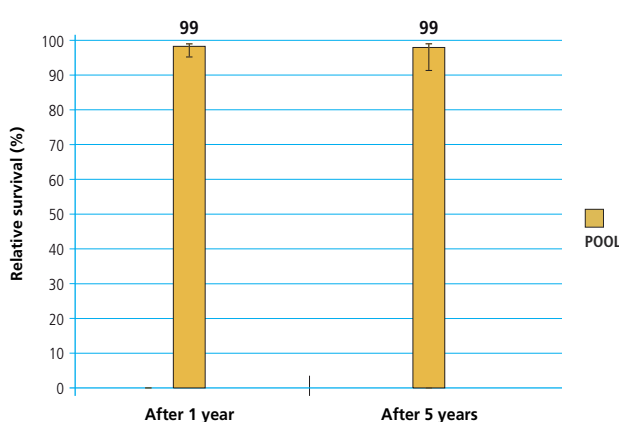



## TUMORE DELLA TIROIDE THYROID CANCER



- **Sopravvivenza relativa a 1 anno** dalla diagnosi: **96%**  
**a 5 anni** dalla diagnosi: **94%**
- **Sopravvivenza relativa\* a 5 anni dalla diagnosi per area**  
Nord-Ovest: 91%    Centro: 89%    Pool: 90%  
Nord-Est: 92%    Sud: 86%
- **Sopravvivenza relativa a 5 anni dalla diagnosi per età**  
15-44 anni: 100%    65-74 anni: 88%  
45-54 anni: 98%    75-99 anni: 59%  
55-64 anni: 95%
- **Sopravvivenza relativa\* stimata**  
per i pazienti che hanno ricevuto una diagnosi nel 2005-2007 la sopravvivenza stimata a 5, 10, 15 anni è rispettivamente del 95%, 94% e 89%.
- **Sopravvivenza relativa\* condizionata a 5 anni**  
per chi è sopravvissuto un anno dalla diagnosi è pari al 98%  
per chi è sopravvissuto 5 anni è del 98%

\* standardizzata per età

### THYROID CANCER MALE & FEMALE

#### RELATIVE SURVIVAL (%), 2000-2004 POOL OF 31 CANCER REGISTRIES

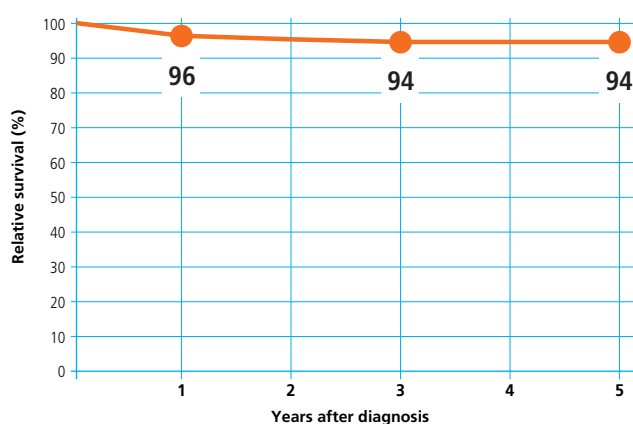

### THYROID CANCER MALE & FEMALE

#### 5-YEAR AGE-STANDARDIZED RELATIVE SURVIVAL (%) (CI 95%), BY GEOGRAPHICAL AREA, 2000-2004 POOL OF 31 CANCER REGISTRIES

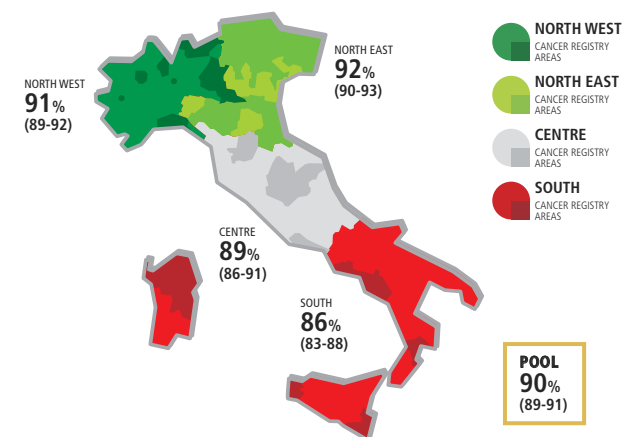

### THYROID CANCER MALE & FEMALE

#### 5-YEAR RELATIVE SURVIVAL (%) BY AGE, 2000-2004 POOL OF 31 CANCER REGISTRIES

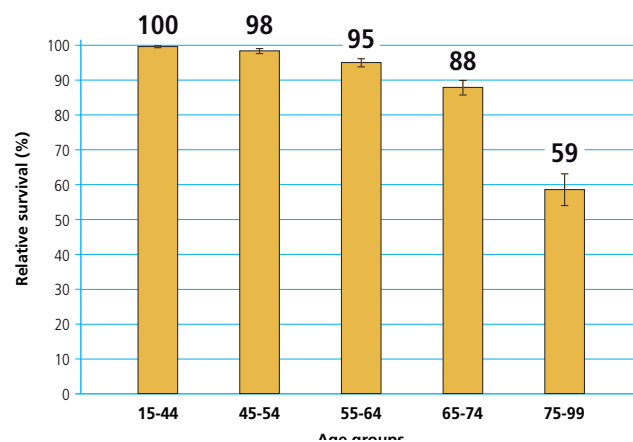

### THYROID CANCER MALE & FEMALE

#### TIME TREND OF 5, 10, 15-YEAR AGE-STANDARDIZED RELATIVE SURVIVAL (%) POOL OF 11 CANCER REGISTRIES

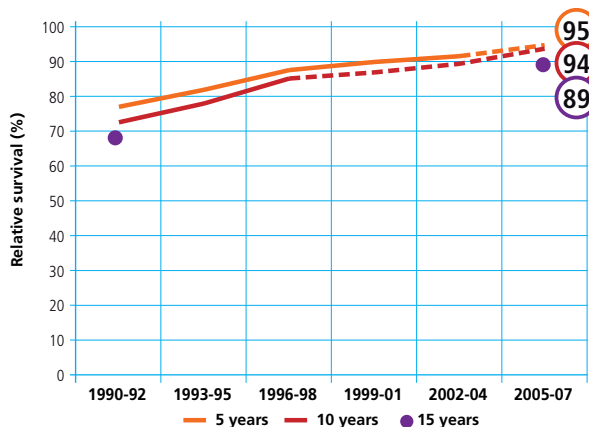

### THYROID CANCER MALE & FEMALE

#### CONDITIONAL 5-YEAR AGE-STANDARDIZED RELATIVE SURVIVAL AFTER SURVIVING 1, 5 YEARS POOL OF 21 CANCER REGISTRIES

