



LINFOMA NON HODGKIN NON HODGKIN LYMPHOMA



- **Sopravvivenza relativa a 1 anno** dalla diagnosi: 77%
a 5 anni dalla diagnosi: 61%
- **Sopravvivenza relativa* a 5 anni dalla diagnosi per area**
Nord-Ovest: 58% Centro: 57% Pool: 59%
Nord-Est: 61% Sud: 53%
- **Sopravvivenza relativa a 5 anni dalla diagnosi per età**
15-44 anni: 75% 65-74 anni: 59%
45-54 anni: 75% 75-99 anni: 41%
55-64 anni: 68%
- **Sopravvivenza relativa* stimata**
per i pazienti che hanno ricevuto una diagnosi nel 2005-2007 la sopravvivenza stimata a 5, 10, 15 anni è rispettivamente del 63%, 53% e 42%.
- **Sopravvivenza relativa* condizionata a 5 anni**
per chi è sopravvissuto un anno dalla diagnosi è pari al 78%
per chi è sopravvissuto 5 anni è del 85%

* standardizzata per età

NON HODGKIN LYMPHOMA

MALE

RELATIVE SURVIVAL (%), 2000-2004

POOL OF 31 CANCER REGISTRIES

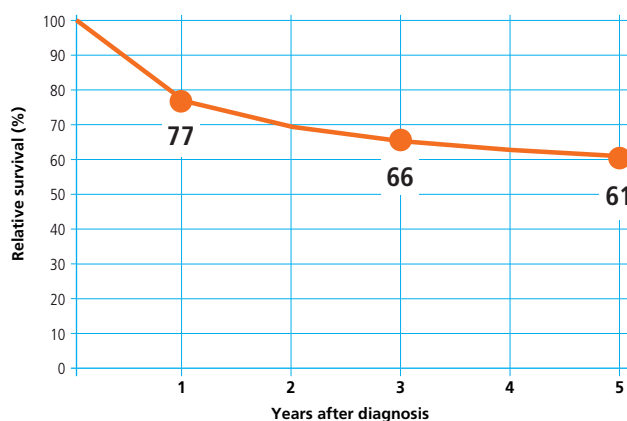

NON HODGKIN LYMPHOMA

MALE

5-YEAR AGE-STANDARDIZED RELATIVE SURVIVAL (%) (CI 95%), BY GEOGRAPHICAL AREA, 2000-2004

POOL OF 31 CANCER REGISTRIES

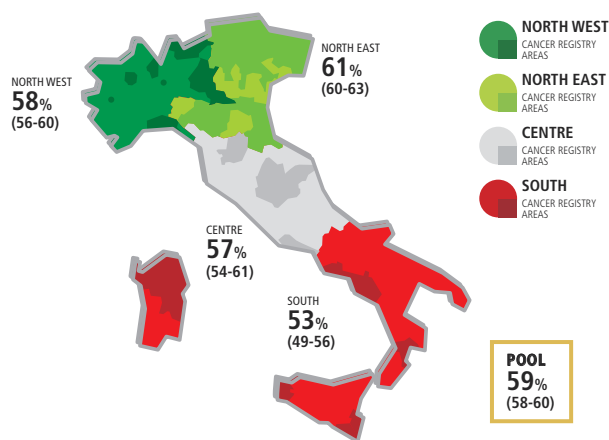

NON HODGKIN LYMPHOMA

MALE

5-YEAR RELATIVE SURVIVAL (%) BY AGE, 2000-2004

POOL OF 31 CANCER REGISTRIES

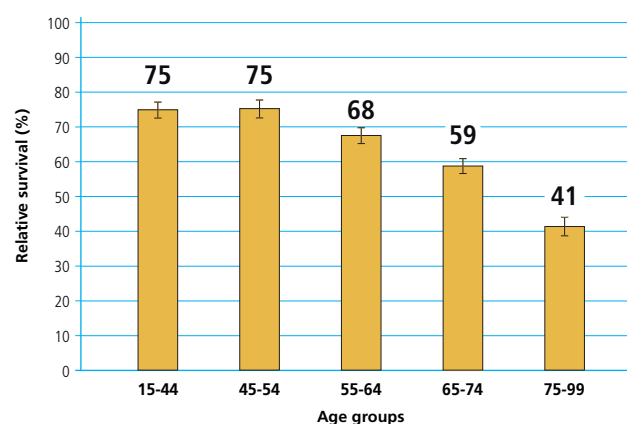

NON HODGKIN LYMPHOMA

MALE

TIME TREND OF 5, 10, 15-YEAR AGE-STANDARDIZED RELATIVE SURVIVAL (%)

POOL OF 11 CANCER REGISTRIES

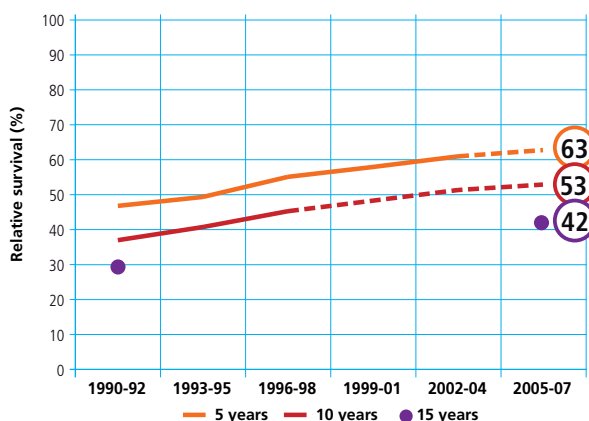

NON HODGKIN LYMPHOMA

MALE

CONDITIONAL 5-YEAR AGE-STANDARDIZED RELATIVE SURVIVAL AFTER SURVIVING 1, 5 YEARS

POOL OF 21 CANCER REGISTRIES

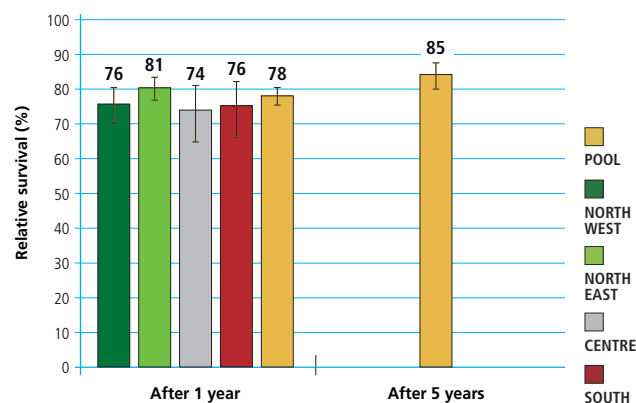

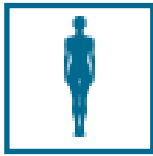

LINFOMA NON HODGKIN NON HODGKIN LYMPHOMA



- **Sopravvivenza relativa a 1 anno** dalla diagnosi: 75%
a 5 anni dalla diagnosi: 60%
 - **Sopravvivenza relativa* a 5 anni dalla diagnosi per area**
Nord-Ovest: 60% Centro: 59% Pool: 61%
Nord-Est: 64% Sud: 53%
 - **Sopravvivenza relativa a 5 anni dalla diagnosi per età**
15-44 anni: 80% 65-74 anni: 61%
45-54 anni: 79% 75-99 anni: 38%
55-64 anni: 74%
 - **Sopravvivenza relativa* stimata**
per i pazienti che hanno ricevuto una diagnosi nel 2005-2007 la sopravvivenza stimata a 5, 10, 15 anni è rispettivamente del 67%, 58% e 48%.
 - **Sopravvivenza relativa* condizionata a 5 anni**
per chi è sopravvissuto un anno dalla diagnosi è pari al 82%
per chi è sopravvissuto 5 anni è del 86%
- * standardizzata per età

NON HODGKIN LYMPHOMA

FEMALE

RELATIVE SURVIVAL (%), 2000-2004 POOL OF 31 CANCER REGISTRIES

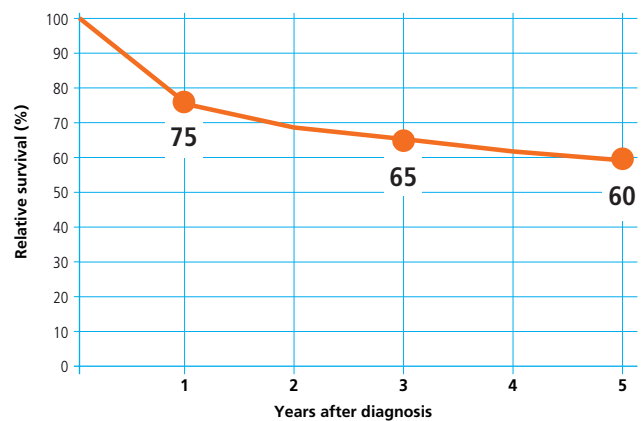

NON HODGKIN LYMPHOMA

FEMALE

5-YEAR AGE-STANDARDIZED RELATIVE SURVIVAL (%) (CI 95%), BY GEOGRAPHICAL AREA, 2000-2004 POOL OF 31 CANCER REGISTRIES

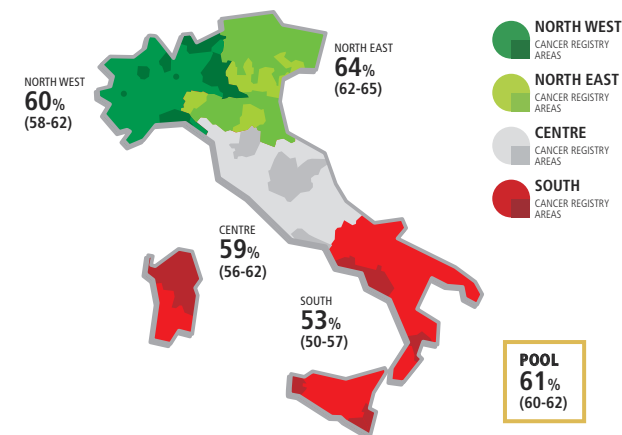

NON HODGKIN LYMPHOMA

FEMALE

5-YEAR RELATIVE SURVIVAL (%) BY AGE, 2000-2004 POOL OF 31 CANCER REGISTRIES

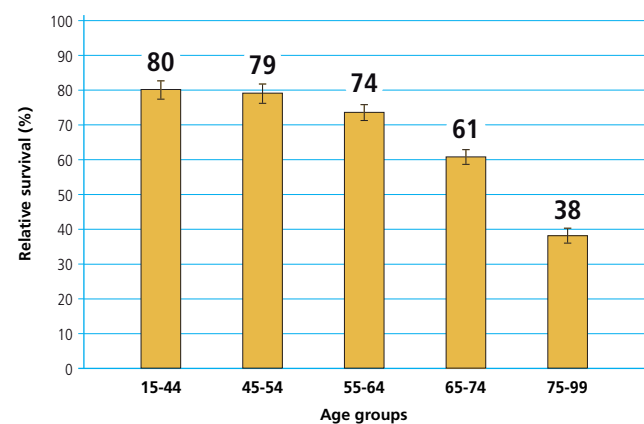

NON HODGKIN LYMPHOMA

FEMALE

TIME TREND OF 5, 10, 15-YEAR AGE-STANDARDIZED RELATIVE SURVIVAL (%) POOL OF 11 CANCER REGISTRIES

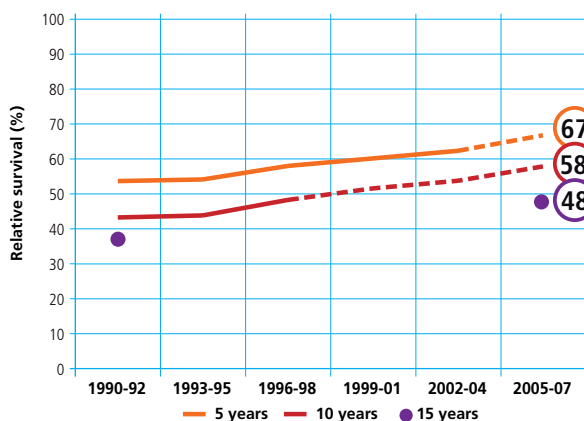

NON HODGKIN LYMPHOMA

FEMALE

CONDITIONAL 5-YEAR AGE-STANDARDIZED RELATIVE SURVIVAL AFTER SURVIVING 1, 5 YEARS POOL OF 21 CANCER REGISTRIES

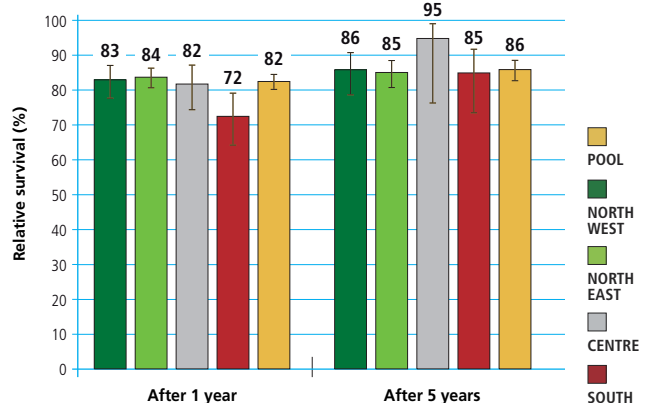



LINFOMA NON HODGKIN

NON HODGKIN LYMPHOMA



- **Sopravvivenza relativa a 1 anno** dalla diagnosi: 7%
a 5 anni dalla diagnosi: 60%
- **Sopravvivenza relativa* a 5 anni dalla diagnosi per area**
Nord-Ovest: 59% Centro: 58% Pool: 60%
Nord-Est: 62% Sud: 53%
- **Sopravvivenza relativa a 5 anni dalla diagnosi per età**
15-44 anni: 77% 65-74 anni: 60%
45-54 anni: 77% 75-99 anni: 39%
55-64 anni: 70%
- **Sopravvivenza relativa* stimata**
per i pazienti che hanno ricevuto una diagnosi nel 2005-2007 la sopravvivenza stimata a 5, 10, 15 anni è rispettivamente del 64%, 55% e 45%.
- **Sopravvivenza relativa* condizionata a 5 anni**
per chi è sopravvissuto un anno dalla diagnosi è pari al 80%
per chi è sopravvissuto 5 anni è del 85%

* standardizzata per età

NON HODGKIN LYMPHOMA

MALE & FEMALE

RELATIVE SURVIVAL (%), 2000-2004

POOL OF 31 CANCER REGISTRIES

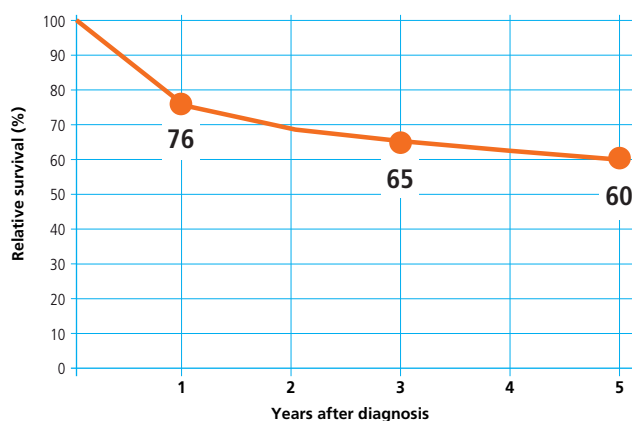

NON HODGKIN LYMPHOMA

MALE & FEMALE

5-YEAR AGE-STANDARDIZED RELATIVE SURVIVAL (%) (CI 95%), BY GEOGRAPHICAL AREA, 2000-2004

POOL OF 31 CANCER REGISTRIES

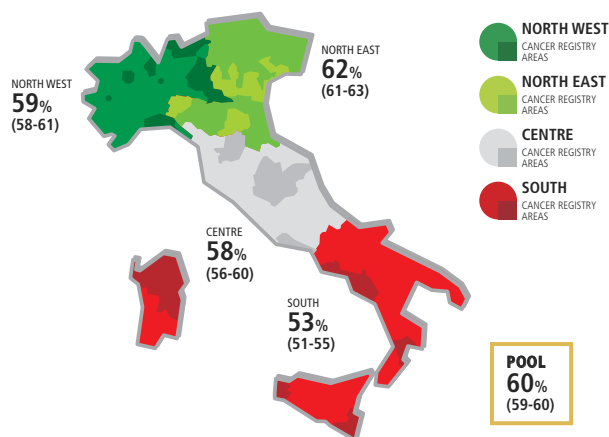

NON HODGKIN LYMPHOMA

MALE & FEMALE

5-YEAR RELATIVE SURVIVAL (%) BY AGE, 2000-2004

POOL OF 31 CANCER REGISTRIES

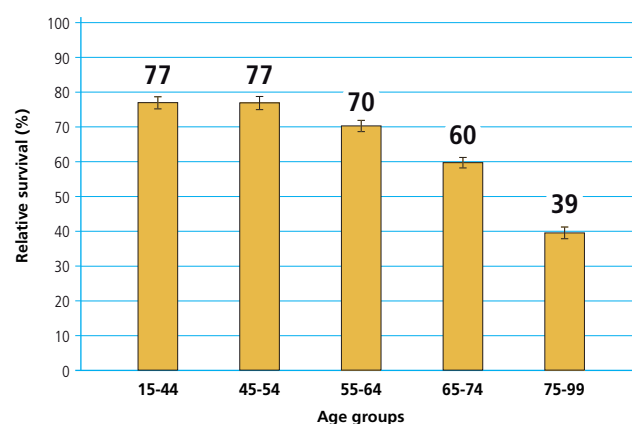

NON HODGKIN LYMPHOMA

MALE & FEMALE

TIME TREND OF 5, 10, 15-YEAR AGE-STANDARDIZED RELATIVE SURVIVAL (%)

POOL OF 11 CANCER REGISTRIES

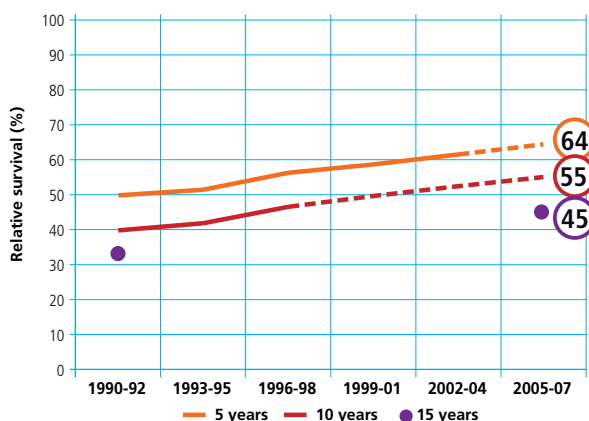

NON HODGKIN LYMPHOMA

MALE & FEMALE

CONDITIONAL 5-YEAR AGE-STANDARDIZED RELATIVE SURVIVAL AFTER SURVIVING 1, 5 YEARS

POOL OF 21 CANCER REGISTRIES

