



MIELOMA

MYELOMA



- **Sopravvivenza relativa a 1 anno** dalla diagnosi: 77%
a 5 anni dalla diagnosi: 43%
 - **Sopravvivenza relativa* a 5 anni dalla diagnosi per area**
Nord-Ovest: 45% Centro: 48% Pool: 46%
Nord-Est: 48% Sud: 43%
 - **Sopravvivenza relativa a 5 anni dalla diagnosi per età**
15-44 anni: 80% 65-74 anni: 40%
45-54 anni: 61% 75-99 anni: 27%
55-64 anni: 59%
 - **Sopravvivenza relativa* stimata**
per i pazienti che hanno ricevuto una diagnosi nel 2005-2007 la sopravvivenza stimata a 5, 10, 15 anni è rispettivamente del 48%, 31% e 21%.
 - **Sopravvivenza relativa* condizionata a 5 anni**
per chi è sopravvissuto un anno dalla diagnosi è pari al 54%
per chi è sopravvissuto 5 anni è del 62%
- * standardizzata per età

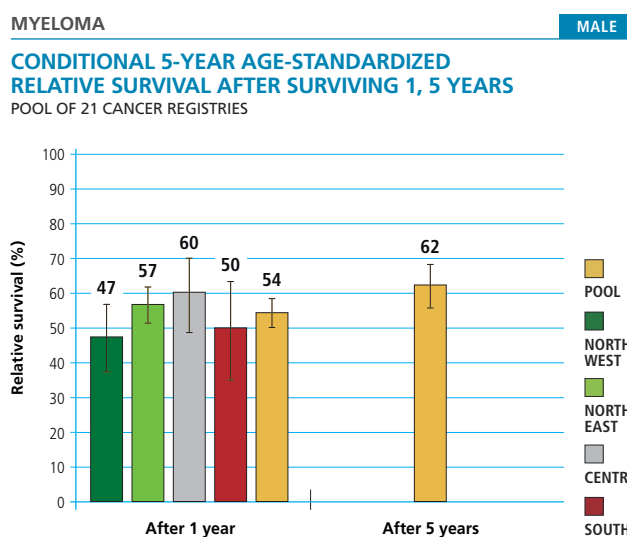
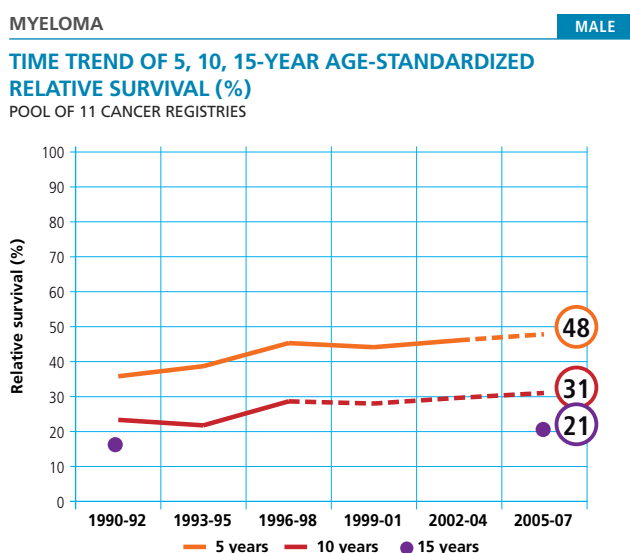
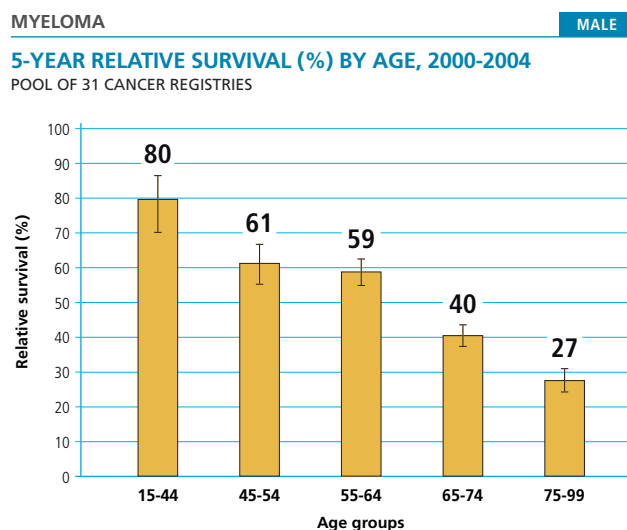
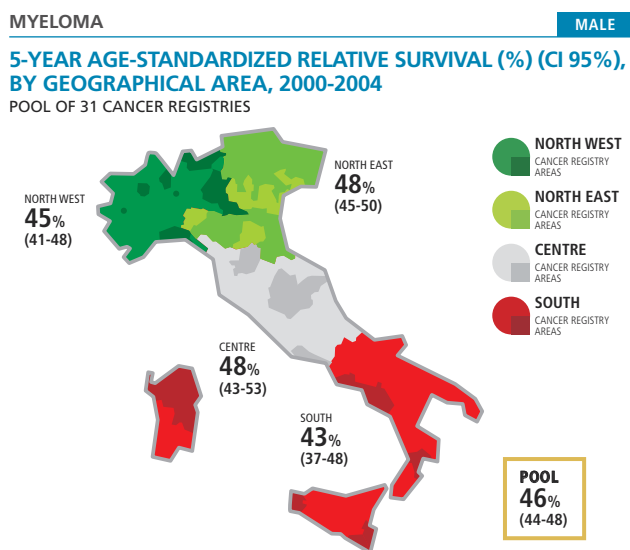
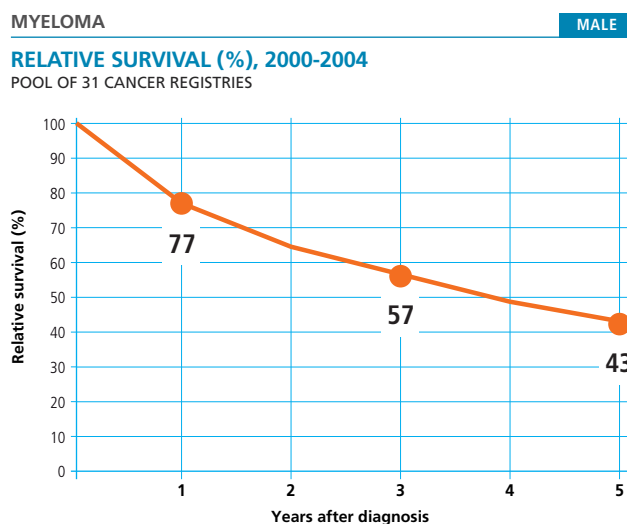

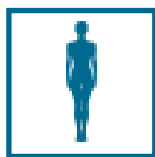

MIELOMA

MYELOMA



- **Sopravvivenza relativa a 1 anno** dalla diagnosi: 75%
a 5 anni dalla diagnosi: 41%
- **Sopravvivenza relativa* a 5 anni dalla diagnosi per area**
Nord-Ovest: 42% Centro: 49% Pool: 47%
Nord-Est: 48% Sud: 49%
- **Sopravvivenza relativa a 5 anni dalla diagnosi per età**
15-44 anni: 87% 65-74 anni: 40%
45-54 anni: 68% 75-99 anni: 26%
55-64 anni: 58%
- **Sopravvivenza relativa* stimata**
per i pazienti che hanno ricevuto una diagnosi nel 2005-2007 la sopravvivenza stimata a 5, 10, 15 anni è rispettivamente del 50%, 33% e 24%.
- **Sopravvivenza relativa* condizionata a 5 anni**
per chi è sopravvissuto un anno dalla diagnosi è pari al 56%
per chi è sopravvissuto 5 anni è del 65%

* standardizzata per età

MYELOMA

FEMALE

RELATIVE SURVIVAL (%), 2000-2004

POOL OF 31 CANCER REGISTRIES

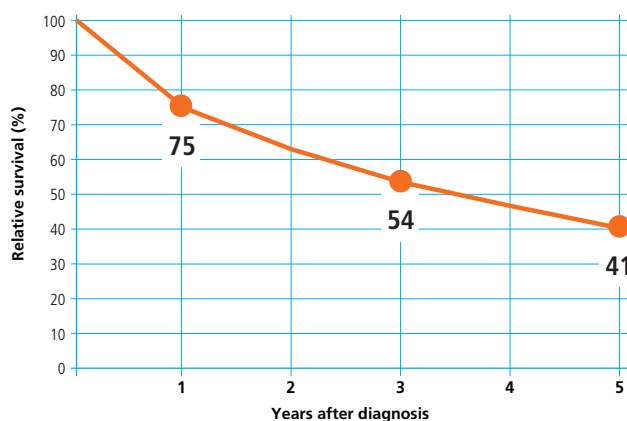

MYELOMA

FEMALE

5-YEAR AGE-STANDARDIZED RELATIVE SURVIVAL (%) (CI 95%), BY GEOGRAPHICAL AREA, 2000-2004

POOL OF 31 CANCER REGISTRIES

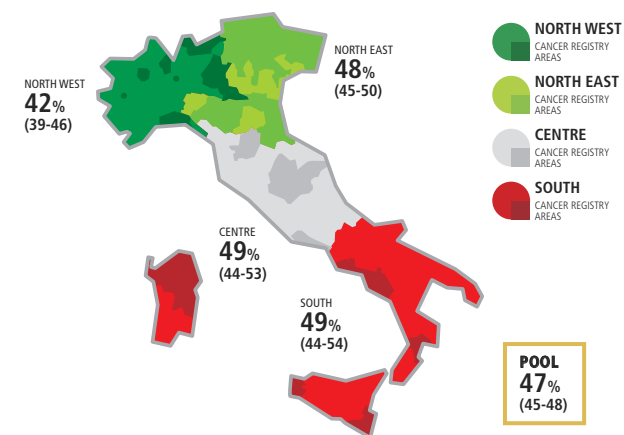

MYELOMA

FEMALE

5-YEAR RELATIVE SURVIVAL (%) BY AGE, 2000-2004

POOL OF 31 CANCER REGISTRIES

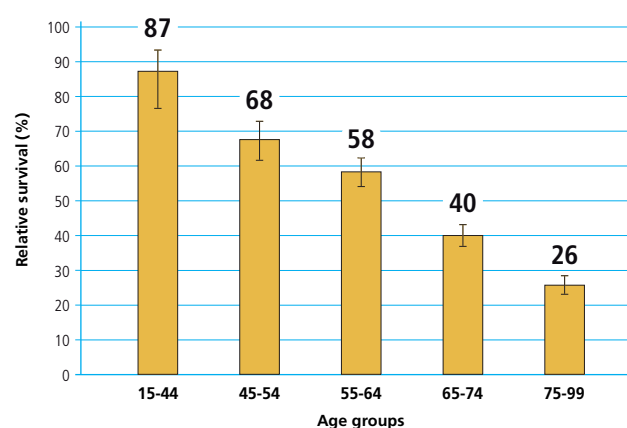

MYELOMA

FEMALE

TIME TREND OF 5, 10, 15-YEAR AGE-STANDARDIZED RELATIVE SURVIVAL (%)

POOL OF 11 CANCER REGISTRIES

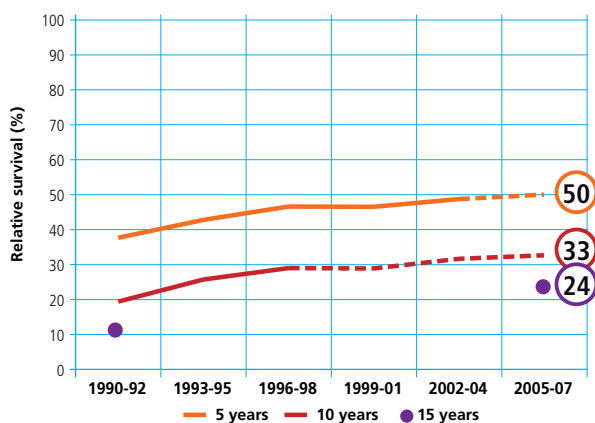

MYELOMA

FEMALE

CONDITIONAL 5-YEAR AGE-STANDARDIZED RELATIVE SURVIVAL AFTER SURVIVING 1, 5 YEARS

POOL OF 21 CANCER REGISTRIES

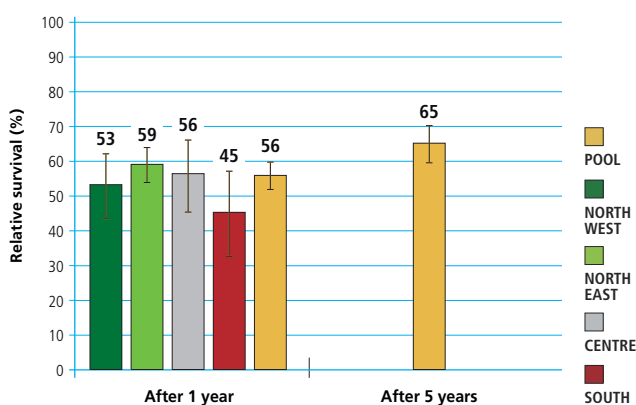



MIELOMA

MYELOMA



- **Sopravvivenza relativa a 1 anno** dalla diagnosi: 76%
a 5 anni dalla diagnosi: 42%
- **Sopravvivenza relativa* a 5 anni dalla diagnosi per area**
Nord-Ovest: 43% Centro: 48% Pool: 46%
Nord-Est: 48% Sud: 46%
- **Sopravvivenza relativa a 5 anni dalla diagnosi per età**
15-44 anni: 83% 65-74 anni: 40%
45-54 anni: 64% 75-99 anni: 26%
55-64 anni: 59%
- **Sopravvivenza relativa* stimata**
per i pazienti che hanno ricevuto una diagnosi nel 2005-2007 la sopravvivenza stimata a 5, 10, 15 anni è rispettivamente del 49%, 32% e 22%.
- **Sopravvivenza relativa* condizionata a 5 anni**
per chi è sopravvissuto un anno dalla diagnosi è pari al 55%
per chi è sopravvissuto 5 anni è del 64%

* standardizzata per età

MIELOMA

MALE & FEMALE

RELATIVE SURVIVAL (%), 2000-2004

POOL OF 31 CANCER REGISTRIES

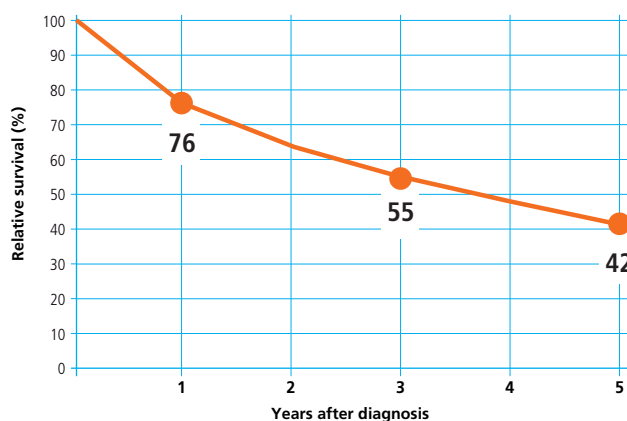

MIELOMA

MALE & FEMALE

5-YEAR AGE-STANDARDIZED RELATIVE SURVIVAL (%) (CI 95%), BY GEOGRAPHICAL AREA, 2000-2004

POOL OF 31 CANCER REGISTRIES

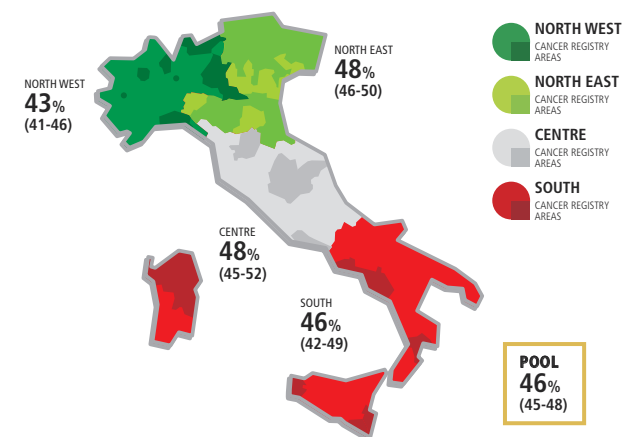

MIELOMA

MALE & FEMALE

5-YEAR RELATIVE SURVIVAL (%) BY AGE, 2000-2004

POOL OF 31 CANCER REGISTRIES

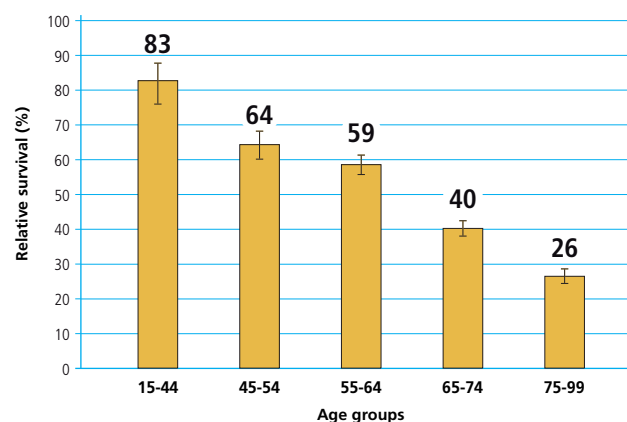

MIELOMA

MALE & FEMALE

TIME TREND OF 5, 10, 15-YEAR AGE-STANDARDIZED RELATIVE SURVIVAL (%)

POOL OF 11 CANCER REGISTRIES

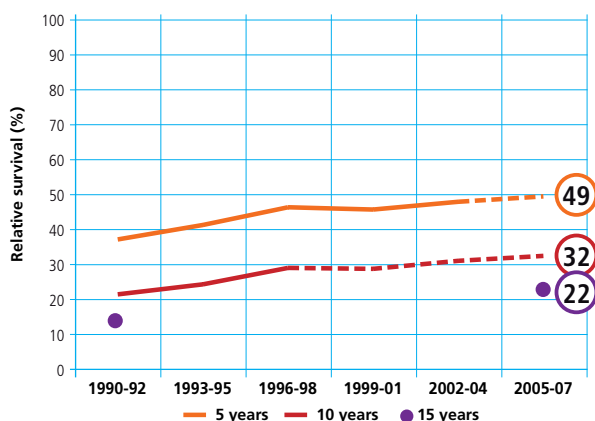

MIELOMA

MALE & FEMALE

CONDITIONAL 5-YEAR AGE-STANDARDIZED RELATIVE SURVIVAL AFTER SURVIVING 1, 5 YEARS

POOL OF 21 CANCER REGISTRIES

