



LEUCEMIA MIELOIDE CRONICA CHRONIC MYELOID LEUKAEMIA



- **Sopravvivenza relativa a 1 anno** dalla diagnosi: 75%
a 5 anni dalla diagnosi: 49%
 - **Sopravvivenza relativa* a 5 anni dalla diagnosi per area**
Nord-Ovest: 50% Centro: 52% Pool: 49%
Nord-Est: 49% Sud: 48%
 - **Sopravvivenza relativa a 5 anni dalla diagnosi per età**
15-44 anni: 92% 65-74 anni: 41%
45-54 anni: 76% 75-99 anni: 26%
55-64 anni: 62%
 - **Sopravvivenza relativa* stimata**
per i pazienti che hanno ricevuto una diagnosi nel 2005-2007
la sopravvivenza stimata a 5, 10 è rispettivamente
del 58% e 46%.
 - **Sopravvivenza relativa* condizionata** a 5 anni
per chi è sopravvissuto un anno dalla diagnosi è pari al 70%
per chi è sopravvissuto 5 anni è del 79%
- * standardizzata per età

CHRONIC MYELOID LEUKAEMIA

MALE & FEMALE

RELATIVE SURVIVAL (%), 2000-2004 POOL OF 31 CANCER REGISTRIES

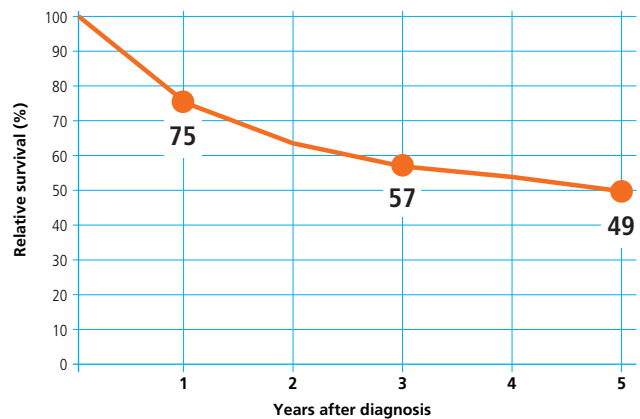

CHRONIC MYELOID LEUKAEMIA

MALE & FEMALE

5-YEAR AGE-STANDARDIZED RELATIVE SURVIVAL (%) (CI 95%), BY GEOGRAPHICAL AREA, 2000-2004 POOL OF 31 CANCER REGISTRIES

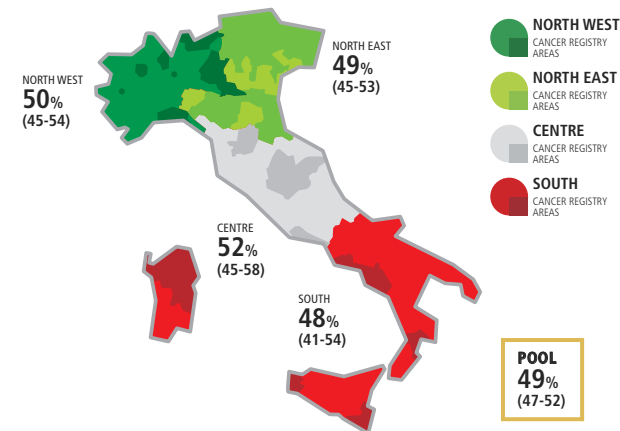

CHRONIC MYELOID LEUKAEMIA

MALE & FEMALE

5-YEAR RELATIVE SURVIVAL (%) BY AGE, 2000-2004 POOL OF 31 CANCER REGISTRIES

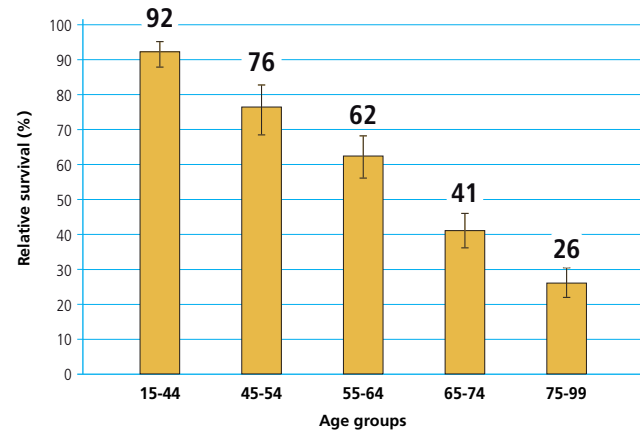

CHRONIC MYELOID LEUKAEMIA

MALE & FEMALE

TIME TREND OF 5, 10, 15-YEAR AGE-STANDARDIZED RELATIVE SURVIVAL (%) POOL OF 11 CANCER REGISTRIES

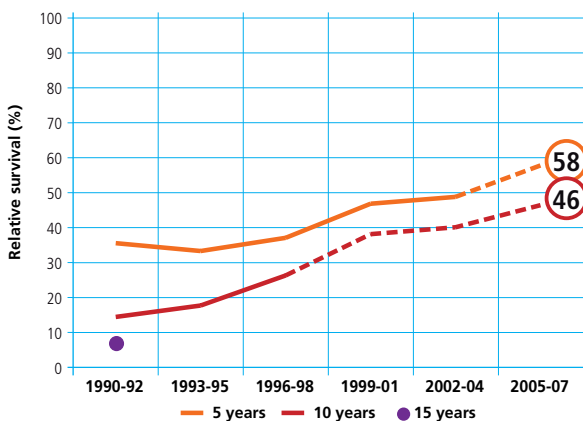

CHRONIC MYELOID LEUKAEMIA

MALE & FEMALE

CONDITIONAL 5-YEAR AGE-STANDARDIZED RELATIVE SURVIVAL AFTER SURVIVING 1, 5 YEARS POOL OF 21 CANCER REGISTRIES

