



TUTTI I TUMORI ESCLUSI I TUMORI DELLA VESCICA E I NON MELANOMATOSI DELLA CUTE
 ALL SITES EXCEPT NON MELANOMA SKIN CANCER AND BLADDER CANCER



- **Sopravvivenza relativa a 1 anno** dalla diagnosi: 69%
a 5 anni dalla diagnosi: 50%
- **Sopravvivenza relativa* a 5 anni dalla diagnosi per area**
 Nord-Ovest: 49% Centro: 48% Pool: 49%
 Nord-Est: 49% Sud: 45%
- **Sopravvivenza relativa a 5 anni dalla diagnosi per età**
 15-44 anni: 74% 65-74 anni: 51%
 45-54 anni: 55% 75-99 anni: 39%
 55-64 anni: 53%
- **Sopravvivenza relativa* stimata**
 per i pazienti che hanno ricevuto una diagnosi nel 2005-2007 la sopravvivenza stimata a 5, 10 anni è rispettivamente del 52% e 45%.
- **Sopravvivenza relativa* condizionata** a 5 anni
 per chi è sopravvissuto un anno dalla diagnosi è pari al 71%
 per chi è sopravvissuto 5 anni è del 87%

* standardizzata per età e per case-mix

ALL SITES EXCEPT NON MELANOMA SKIN CANCER AND BLADDER CANCER MALE

RELATIVE SURVIVAL (%), 2000-2004
 POOL OF 31 CANCER REGISTRIES

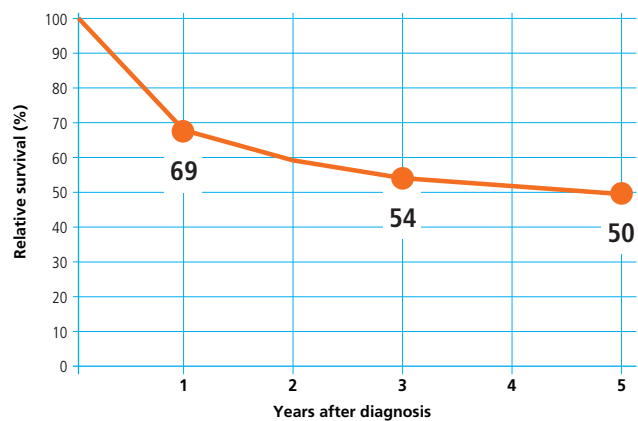

ALL SITES EXCEPT NON MELANOMA SKIN CANCER AND BLADDER CANCER MALE

5-YEAR AGE-STANDARDIZED RELATIVE SURVIVAL (%) (CI 95%), BY GEOGRAPHICAL AREA, 2000-2004
 POOL OF 31 CANCER REGISTRIES (CASE MIX ADJUSTED)

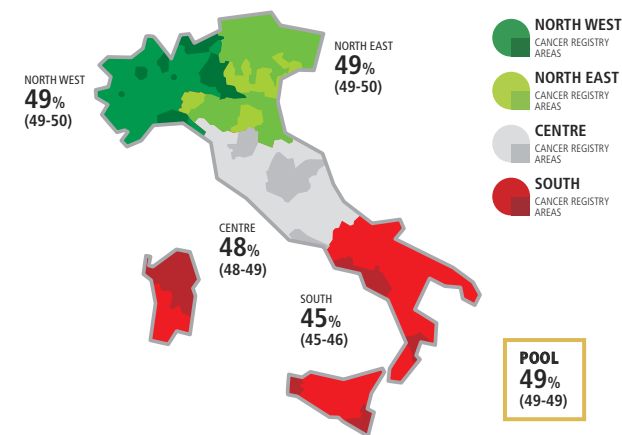

ALL SITES EXCEPT NON MELANOMA SKIN CANCER AND BLADDER CANCER MALE

5-YEAR RELATIVE SURVIVAL (%) BY AGE, 2000-2004
 POOL OF 31 CANCER REGISTRIES

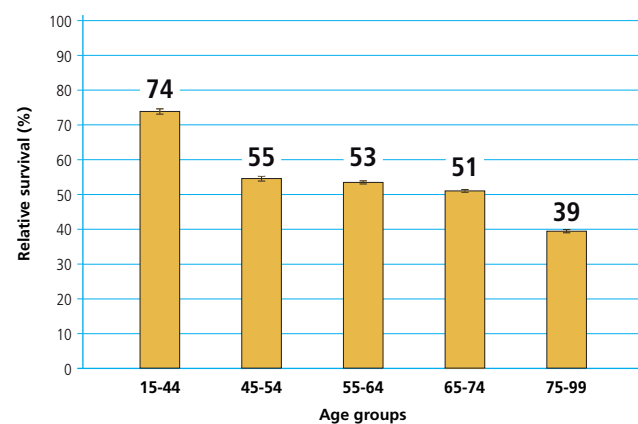

ALL SITES EXCEPT NON MELANOMA SKIN CANCER AND BLADDER CANCER MALE

TIME TREND OF 5, 10, 15-YEAR AGE-STANDARDIZED RELATIVE SURVIVAL (%)
 POOL OF 11 CANCER REGISTRIES (CASE MIX ADJUSTED)

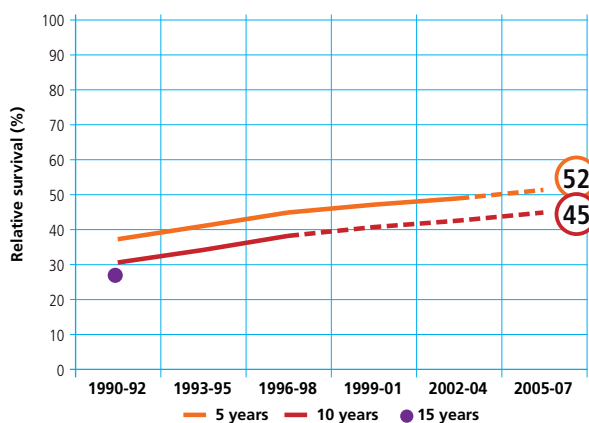

ALL SITES EXCEPT NON MELANOMA SKIN CANCER AND BLADDER CANCER MALE

CONDITIONAL 5-YEAR AGE-STANDARDIZED - RELATIVE SURVIVAL AFTER SURVIVING 1, 5 YEARS
 POOL OF 21 CANCER REGISTRIES (CASE MIX ADJUSTED)

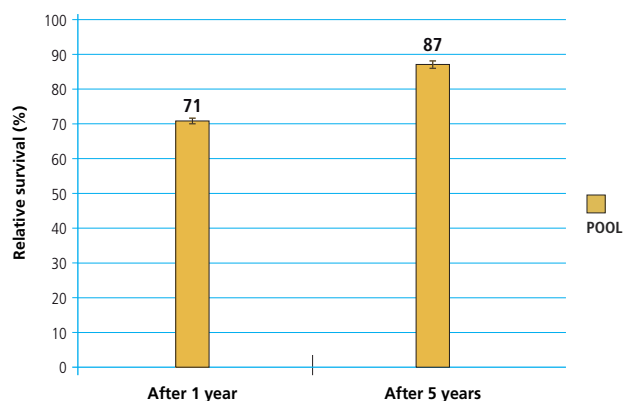



TUTTI I TUMORI ESCLUSI I TUMORI DELLA VESCICA E I NON MELANOMATOSI DELLA CUTE
ALL SITES EXCEPT NON MELANOMA SKIN CANCER AND BLADDER CANCER



- **Sopravvivenza relativa a 1 anno** dalla diagnosi: 76%
a 5 anni dalla diagnosi: 60%
 - **Sopravvivenza relativa* a 5 anni dalla diagnosi per area**
Nord-Ovest: 60% Centro: 61% Pool: 60%
Nord-Est: 60% Sud: 56%
 - **Sopravvivenza relativa a 5 anni dalla diagnosi per età**
15-44 anni: 85% 65-74 anni: 58%
45-54 anni: 79% 75-99 anni: 40%
55-64 anni: 71%
 - **Sopravvivenza relativa* stimata**
per i pazienti che hanno ricevuto una diagnosi nel 2005-2007 la sopravvivenza stimata a 5, 10 anni è rispettivamente del 62% e 55%.
 - **Sopravvivenza relativa* condizionata a 5 anni**
per chi è sopravvissuto un anno dalla diagnosi è pari al 76%
per chi è sopravvissuto 5 anni è del 89%
- * standardizzata per età e per case-mix

ALL SITES EXCEPT NON MELANOMA SKIN CANCER AND BLADDER CANCER FEMALE

RELATIVE SURVIVAL (%), 2000-2004
POOL OF 31 CANCER REGISTRIES

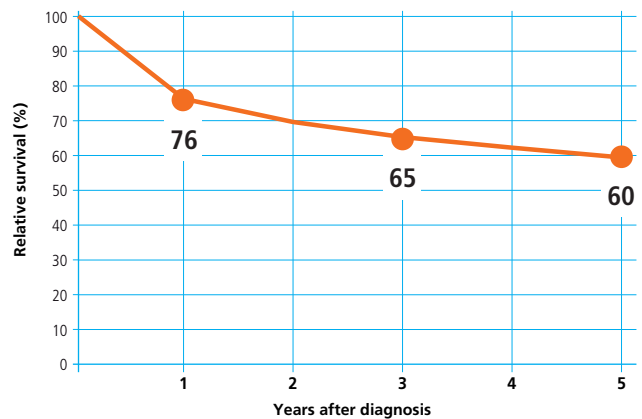

ALL SITES EXCEPT NON MELANOMA SKIN CANCER AND BLADDER CANCER FEMALE

5-YEAR AGE-STANDARDIZED RELATIVE SURVIVAL (%) (CI 95%), BY GEOGRAPHICAL AREA, 2000-2004
POOL OF 31 CANCER REGISTRIES (CASE MIX ADJUSTED)

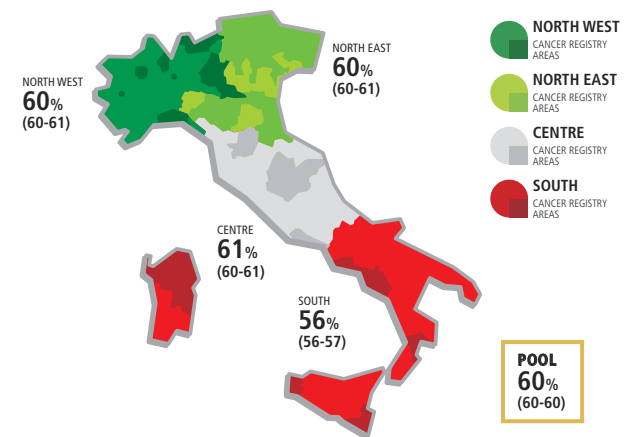

ALL SITES EXCEPT NON MELANOMA SKIN CANCER AND BLADDER CANCER FEMALE

5-YEAR RELATIVE SURVIVAL (%) BY AGE, 2000-2004
POOL OF 31 CANCER REGISTRIES

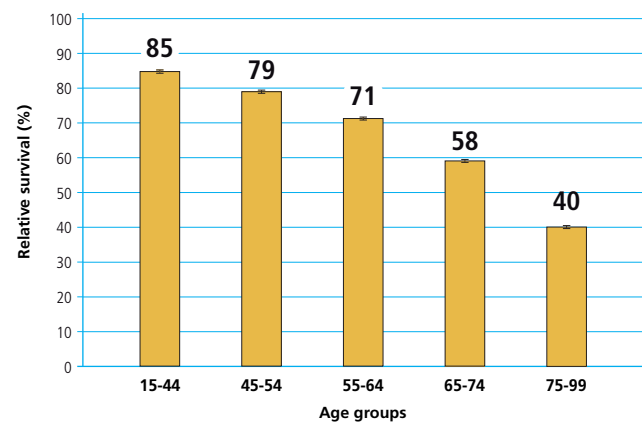

ALL SITES EXCEPT NON MELANOMA SKIN CANCER AND BLADDER CANCER FEMALE

TIME TREND OF 5, 10, 15-YEAR AGE-STANDARDIZED RELATIVE SURVIVAL (%)
POOL OF 11 CANCER REGISTRIES (CASE MIX ADJUSTED)

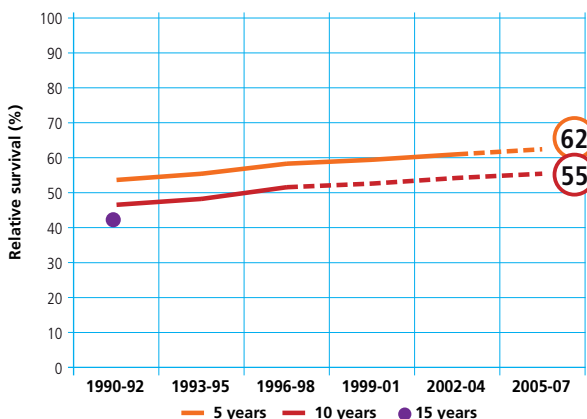

ALL SITES EXCEPT NON MELANOMA SKIN CANCER AND BLADDER CANCER FEMALE

CONDITIONAL 5-YEAR AGE-STANDARDIZED - RELATIVE SURVIVAL AFTER SURVIVING 1, 5 YEARS
POOL OF 21 CANCER REGISTRIES (CASE MIX ADJUSTED)

