



TUMORE DELLA PROSTATA PROSTATE CANCER



- **Sopravvivenza relativa a 1 anno** dalla diagnosi: 96%
a 5 anni dalla diagnosi: 88%
- **Sopravvivenza relativa* a 5 anni dalla diagnosi per area**
Nord-Ovest: 91% Centro: 85% Pool: 88%
Nord-Est: 89% Sud: 78%
- **Sopravvivenza relativa a 5 anni dalla diagnosi per età**
15-44 anni: 91% 65-74 anni: 84%
45-54 anni: 93% 75-99 anni: 51%
55-64 anni: 93%
- **Sopravvivenza relativa* stimata**
per i pazienti che hanno ricevuto una diagnosi nel 2005-2007 la sopravvivenza stimata a 5, 10, 15 anni è rispettivamente del 91%, 82% e 73%.
- **Sopravvivenza relativa* condizionata a 5 anni**
per chi è sopravvissuto un anno dalla diagnosi è pari al 92%
per chi è sopravvissuto 5 anni è del 90%

* standardizzata per età

PROSTATE CANCER

MALE

RELATIVE SURVIVAL (%), 2000-2004

POOL OF 31 CANCER REGISTRIES

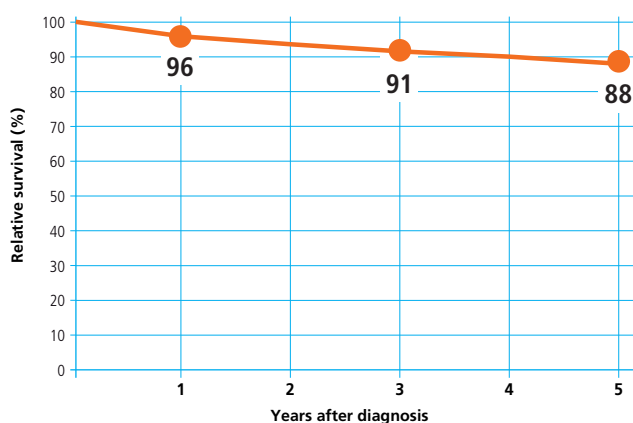

PROSTATE CANCER

MALE

5-YEAR AGE-STANDARDIZED RELATIVE SURVIVAL (%) (CI 95%), BY GEOGRAPHICAL AREA, 2000-2004

POOL OF 31 CANCER REGISTRIES

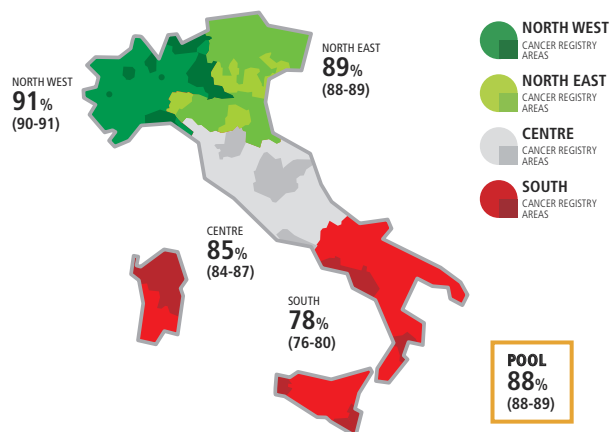

PROSTATE CANCER

MALE

5-YEAR RELATIVE SURVIVAL (%) BY AGE, 2000-2004

POOL OF 31 CANCER REGISTRIES

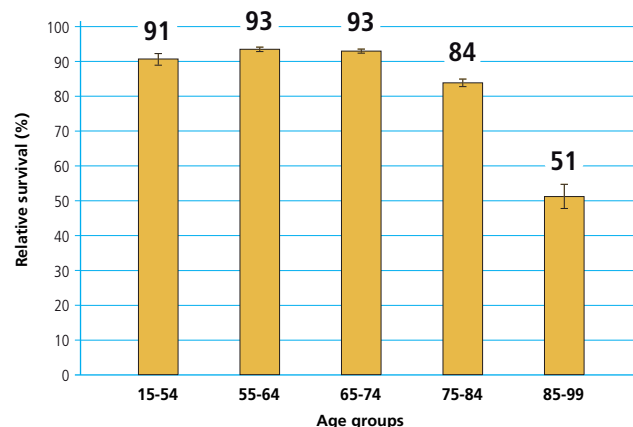

PROSTATE CANCER

MALE

TIME TREND OF 5, 10, 15-YEAR AGE-STANDARDIZED RELATIVE SURVIVAL (%)

POOL OF 11 CANCER REGISTRIES

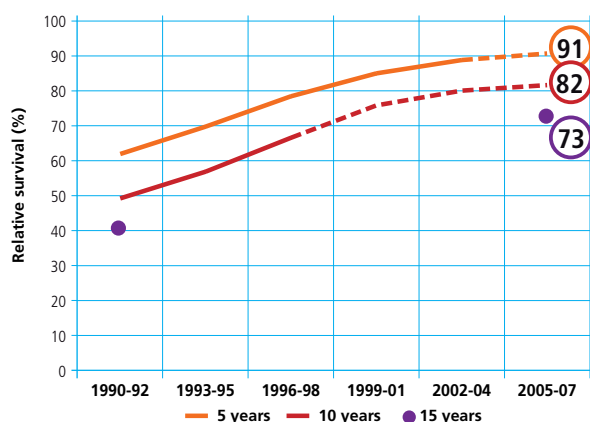

PROSTATE CANCER

MALE

CONDITIONAL 5-YEAR AGE-STANDARDIZED RELATIVE SURVIVAL AFTER SURVIVING 1, 5 YEARS

POOL OF 21 CANCER REGISTRIES

