



LINFOMA DI HODGKIN

HODGKIN LYMPHOMA



- **Sopravvivenza relativa a 1 anno** dalla diagnosi: 93%
a 5 anni dalla diagnosi: 82%
- **Sopravvivenza relativa* a 5 anni dalla diagnosi per area**
Nord-Ovest: 78% Centro: 80% Pool: 81%
Nord-Est: 83% Sud: 81%
- **Sopravvivenza relativa a 5 anni dalla diagnosi per età**
15-44 anni: 92% 65-74 anni: 59%
45-54 anni: 86% 75-99 anni: 31%
55-64 anni: 79%
- **Sopravvivenza relativa* stimata**
per i pazienti che hanno ricevuto una diagnosi nel 2005-2007 la sopravvivenza stimata a 5, 10 anni è rispettivamente del 75% e 69%.
- **Sopravvivenza relativa* condizionata a 5 anni**
per chi è sopravvissuto un anno dalla diagnosi è pari al 85%
per chi è sopravvissuto 5 anni è del 93%

* standardizzata per età

HODGKIN LYMPHOMA

MALE

RELATIVE SURVIVAL (%), 2000-2004

POOL OF 31 CANCER REGISTRIES

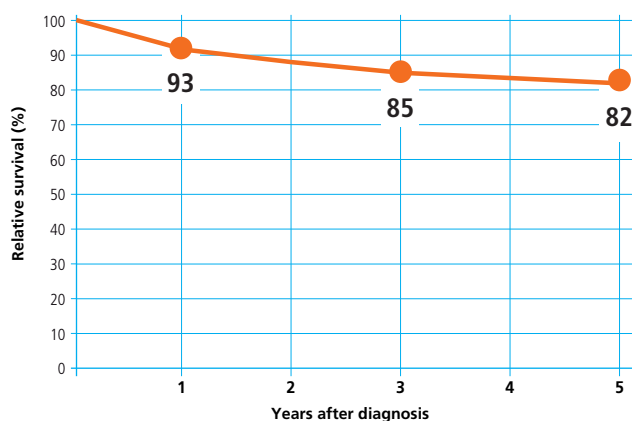

HODGKIN LYMPHOMA

MALE

5-YEAR AGE-STANDARDIZED RELATIVE SURVIVAL (%) (CI 95%), BY GEOGRAPHICAL AREA, 2000-2004

POOL OF 31 CANCER REGISTRIES

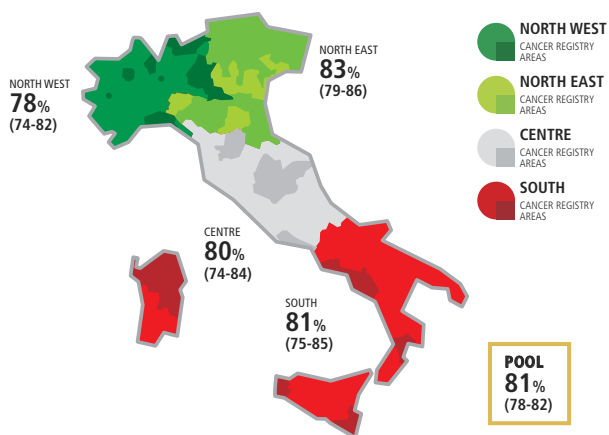

HODGKIN LYMPHOMA

MALE

5-YEAR RELATIVE SURVIVAL (%) BY AGE, 2000-2004

POOL OF 31 CANCER REGISTRIES

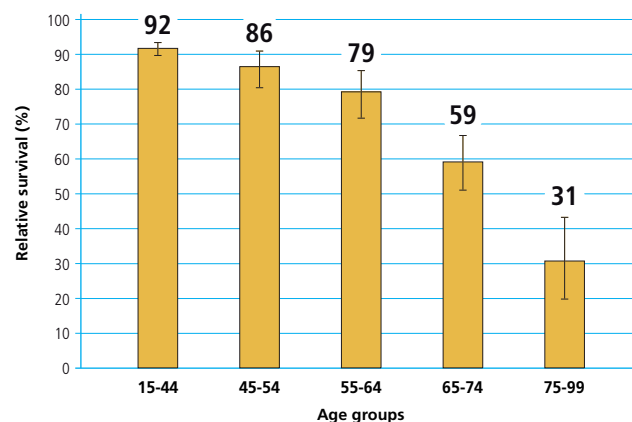

HODGKIN LYMPHOMA

MALE

TIME TREND OF 5, 10, 15-YEAR AGE-STANDARDIZED RELATIVE SURVIVAL (%)

POOL OF 11 CANCER REGISTRIES

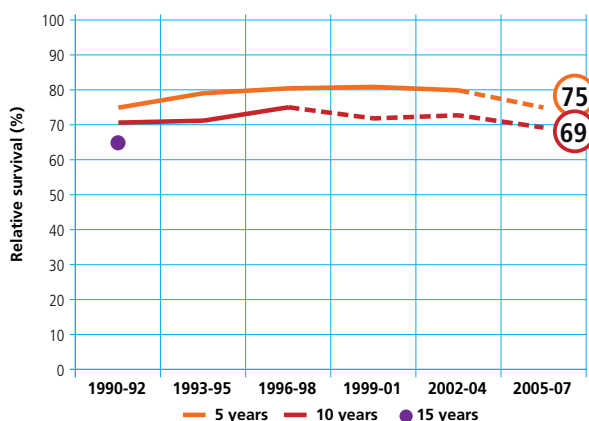

HODGKIN LYMPHOMA

MALE

CONDITIONAL 5-YEAR AGE-STANDARDIZED RELATIVE SURVIVAL AFTER SURVIVING 1, 5 YEARS

POOL OF 21 CANCER REGISTRIES

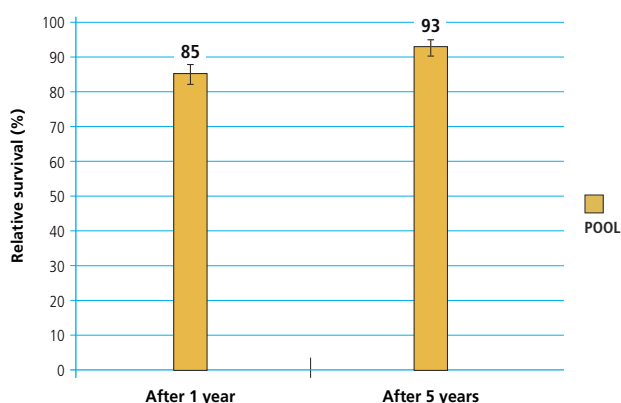

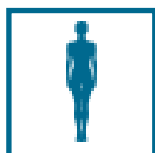

LINFOMA DI HODGKIN

HODGKIN LYMPHOMA



- **Sopravvivenza relativa a 1 anno** dalla diagnosi: 93%
a 5 anni dalla diagnosi: 85%
- **Sopravvivenza relativa* a 5 anni dalla diagnosi per area**
Nord-Ovest: 84% Centro: 81% Pool: 85%
Nord-Est: 85% Sud: 88%
- **Sopravvivenza relativa a 5 anni dalla diagnosi per età**
15-44 anni: 94% 65-74 anni: 63%
45-54 anni: 87% 75-99 anni: 45%
55-64 anni: 85%
- **Sopravvivenza relativa* stimata**
per i pazienti che hanno ricevuto una diagnosi nel 2005-2007 la sopravvivenza stimata a 5, 10, 15 anni è rispettivamente del 89%, 84% e 77%.
- **Sopravvivenza relativa* condizionata a 5 anni**
per chi è sopravvissuto un anno dalla diagnosi è pari al 91%
per chi è sopravvissuto 5 anni è del 95%

* standardizzata per età

HODGKIN LYMPHOMA FEMALE

RELATIVE SURVIVAL (%), 2000-2004

POOL OF 31 CANCER REGISTRIES

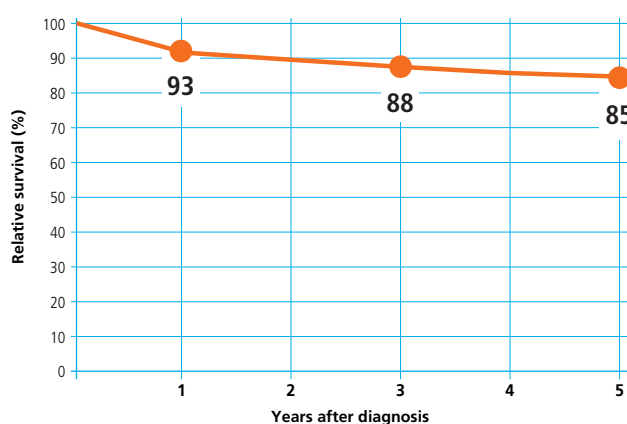

HODGKIN LYMPHOMA FEMALE

5-YEAR AGE-STANDARDIZED RELATIVE SURVIVAL (%) (CI 95%), BY GEOGRAPHICAL AREA, 2000-2004

POOL OF 31 CANCER REGISTRIES

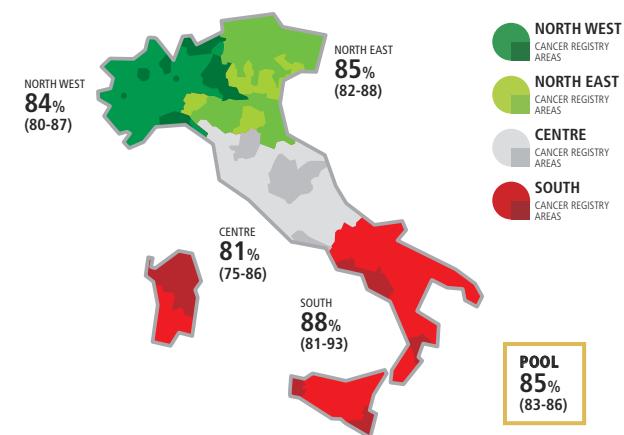

HODGKIN LYMPHOMA FEMALE

5-YEAR RELATIVE SURVIVAL (%) BY AGE, 2000-2004

POOL OF 31 CANCER REGISTRIES

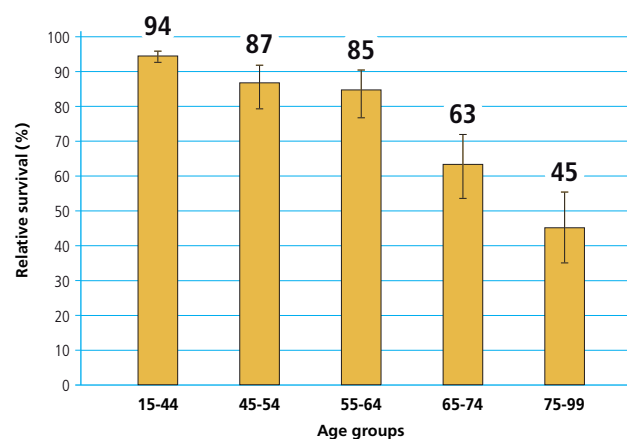

HODGKIN LYMPHOMA FEMALE

TIME TREND OF 5, 10, 15-YEAR AGE-STANDARDIZED RELATIVE SURVIVAL (%)

POOL OF 11 CANCER REGISTRIES

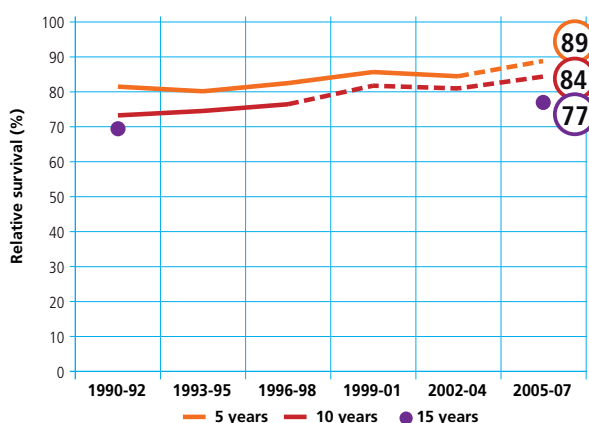

HODGKIN LYMPHOMA FEMALE

CONDITIONAL 5-YEAR AGE-STANDARDIZED RELATIVE SURVIVAL AFTER SURVIVING 1, 5 YEARS

POOL OF 21 CANCER REGISTRIES

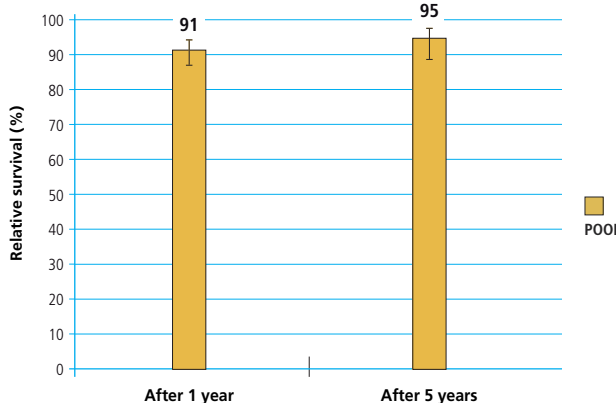



LINFOMA DI HODGKIN

HODGKIN LYMPHOMA



- **Sopravvivenza relativa a 1 anno** dalla diagnosi: 93%
a 5 anni dalla diagnosi: 84%
- **Sopravvivenza relativa* a 5 anni dalla diagnosi per area**
Nord-Ovest: 81% Centro: 80% Pool: 83%
Nord-Est: 84% Sud: 85%
- **Sopravvivenza relativa a 5 anni dalla diagnosi per età**
15-44 anni: 93% 65-74 anni: 61%
45-54 anni: 87% 75-99 anni: 39%
55-64 anni: 82%
- **Sopravvivenza relativa* stimata**
per i pazienti che hanno ricevuto una diagnosi nel 2005-2007 la sopravvivenza stimata a 5, 10, 15 anni è rispettivamente del 81%, 75% e 70%.
- **Sopravvivenza relativa* condizionata a 5 anni**
per chi è sopravvissuto un anno dalla diagnosi è pari al 88%
per chi è sopravvissuto 5 anni è del 93%

* standardizzata per età

HODGKIN LYMPHOMA

MALE & FEMALE

RELATIVE SURVIVAL (%), 2000-2004

POOL OF 31 CANCER REGISTRIES

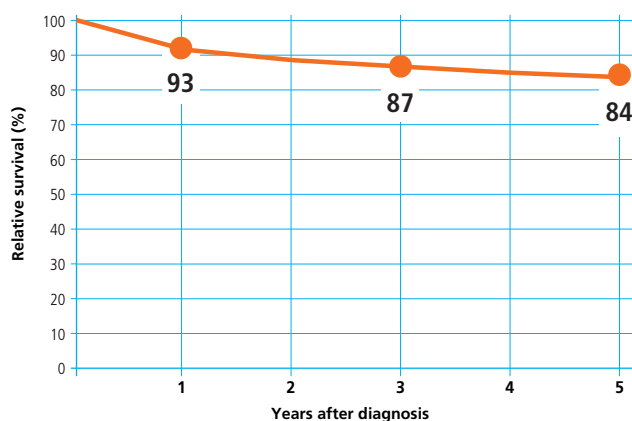

HODGKIN LYMPHOMA

MALE & FEMALE

5-YEAR AGE-STANDARDIZED RELATIVE SURVIVAL (%) (CI 95%), BY GEOGRAPHICAL AREA, 2000-2004

POOL OF 31 CANCER REGISTRIES

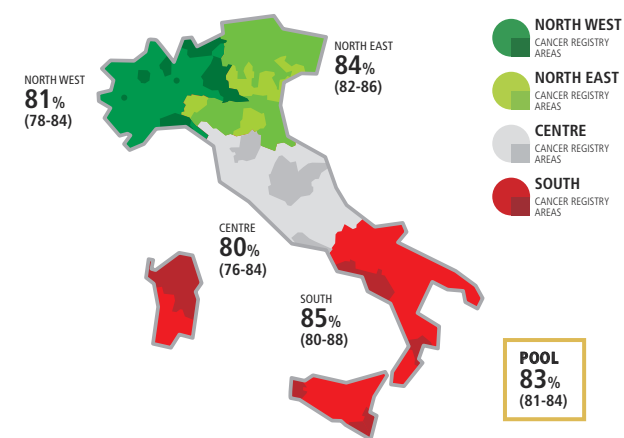

HODGKIN LYMPHOMA

MALE & FEMALE

5-YEAR RELATIVE SURVIVAL (%) BY AGE, 2000-2004

POOL OF 31 CANCER REGISTRIES

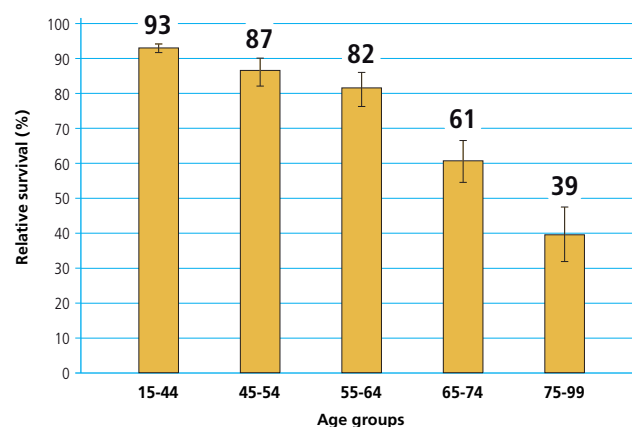

HODGKIN LYMPHOMA

MALE & FEMALE

TIME TREND OF 5, 10, 15-YEAR AGE-STANDARDIZED RELATIVE SURVIVAL (%)

POOL OF 11 CANCER REGISTRIES

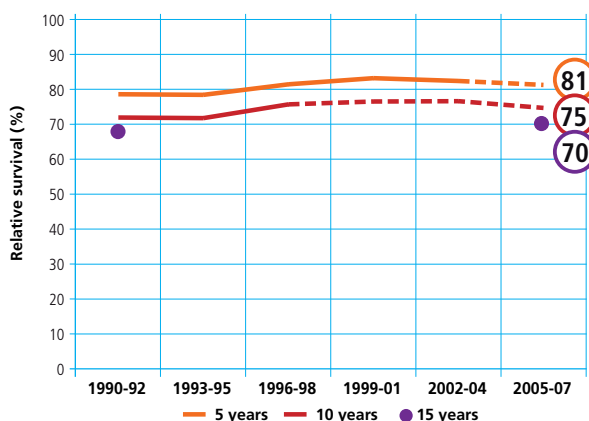

HODGKIN LYMPHOMA

MALE & FEMALE

CONDITIONAL 5-YEAR AGE-STANDARDIZED RELATIVE SURVIVAL AFTER SURVIVING 1, 5 YEARS

POOL OF 21 CANCER REGISTRIES

