



## TUTTI I TUMORI ESCLUSI I TUMORI NON MELANOMATOSI DELLA CUTE

### ALL SITES EXCEPT NON MELANOMA SKIN CANCER



- **Sopravvivenza relativa a 1 anno** dalla diagnosi: 71%  
**a 5 anni** dalla diagnosi: 52%
- **Sopravvivenza relativa\* a 5 anni dalla diagnosi per area**  
Nord-Ovest: 52%    Centro: 51%    Pool: 52%  
Nord-Est: 52%    Sud: 49%
- **Sopravvivenza relativa a 5 anni dalla diagnosi per età**  
15-44 anni: 75%    65-74 anni: 54%  
45-54 anni: 58%    75-99 anni: 42%  
55-64 anni: 57%
- **Sopravvivenza relativa\* stimata**  
per i pazienti che hanno ricevuto una diagnosi nel 2005-2007 la sopravvivenza stimata a 5, 10 è rispettivamente del 55% e 48%.
- **Sopravvivenza relativa\* condizionata a 5 anni**  
per chi è sopravvissuto un anno dalla diagnosi è pari al 73%  
per chi è sopravvissuto 5 anni è del 87%

\* standardizzata per età e per case-mix

ALL SITES EXCEPT NON MELANOMA SKIN CANCER

MALE

#### RELATIVE SURVIVAL (%), 2000-2004

POOL OF 31 CANCER REGISTRIES

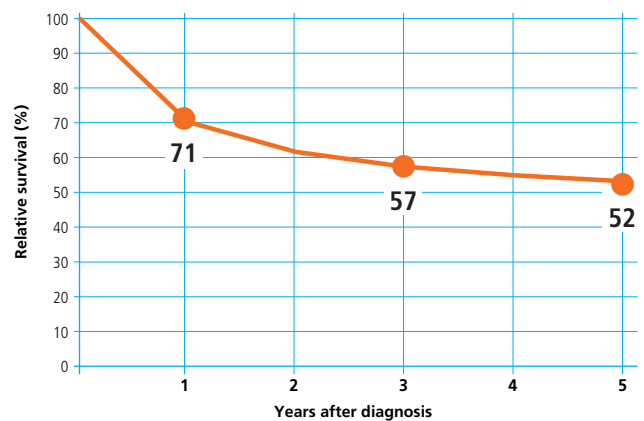

ALL SITES EXCEPT NON MELANOMA SKIN CANCER

MALE

#### 5-YEAR AGE-STANDARDIZED RELATIVE SURVIVAL (%) (CI 95%), BY GEOGRAPHICAL AREA, 2000-2004

POOL OF 31 CANCER REGISTRIES (CASE MIX ADJUSTED)

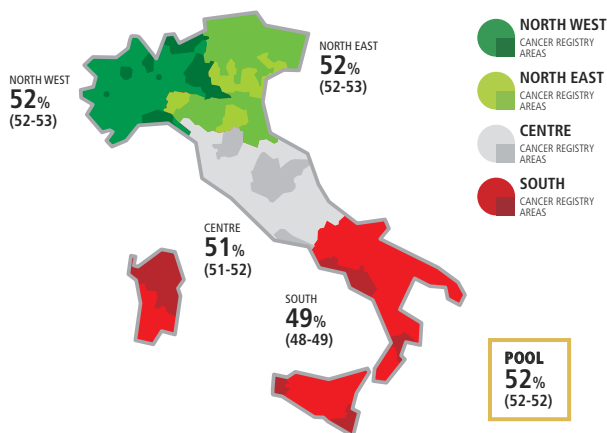

ALL SITES EXCEPT NON MELANOMA SKIN CANCER

MALE

#### 5-YEAR RELATIVE SURVIVAL (%) BY AGE, 2000-2004

POOL OF 31 CANCER REGISTRIES

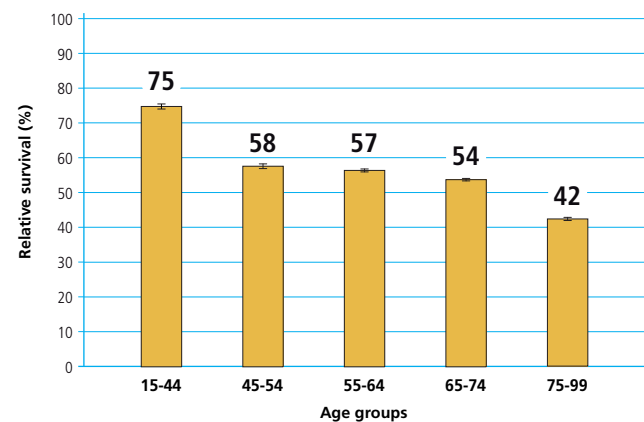

ALL SITES EXCEPT NON MELANOMA SKIN CANCER

MALE

#### TIME TREND OF 5, 10, 15-YEAR AGE-STANDARDIZED RELATIVE SURVIVAL (%)

POOL OF 11 CANCER REGISTRIES (CASE MIX ADJUSTED)

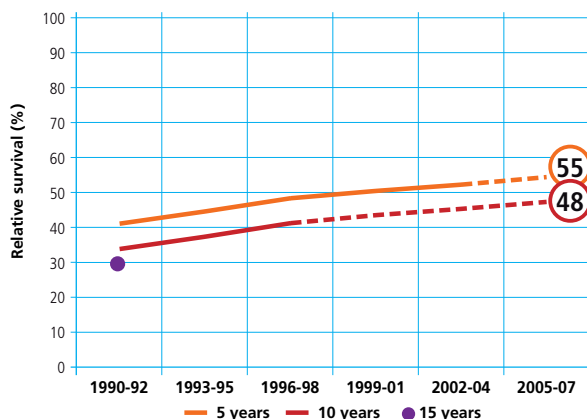

ALL SITES EXCEPT NON MELANOMA SKIN CANCER

MALE

#### CONDITIONAL 5-YEAR AGE-STANDARDIZED - RELATIVE SURVIVAL AFTER SURVIVING 1, 5 YEARS

POOL OF 21 CANCER REGISTRIES (CASE MIX ADJUSTED)

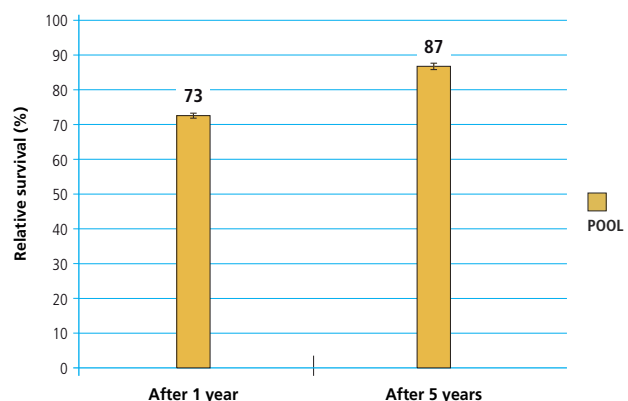

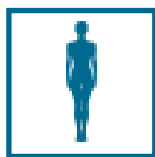

## TUTTI I TUMORI ESCLUSI I TUMORI NON MELANOMATOSI DELLA CUTE

### ALL SITES EXCEPT NON MELANOMA SKIN CANCER



- **Sopravvivenza relativa a 1 anno** dalla diagnosi: 77%  
**a 5 anni** dalla diagnosi: 61%
- **Sopravvivenza relativa\* a 5 anni dalla diagnosi per area**  
Nord-Ovest: 61%    Centro: 61%    Pool: 60%  
Nord-Est: 61%    Sud: 57%
- **Sopravvivenza relativa a 5 anni dalla diagnosi per età**  
15-44 anni: 85%    65-74 anni: 59%  
45-54 anni: 79%    75-99 anni: 41%  
55-64 anni: 71%
- **Sopravvivenza relativa\* stimata**  
per i pazienti che hanno ricevuto una diagnosi nel 2005-2007 la sopravvivenza stimata a 5, 10 anni è rispettivamente del 63% e 56%.
- **Sopravvivenza relativa\* condizionata a 5 anni**  
per chi è sopravvissuto un anno dalla diagnosi è pari al 77%  
per chi è sopravvissuto 5 anni è del 89%

\* standardizzata per età e per case-mix

ALL SITES EXCEPT NON MELANOMA SKIN CANCER

FEMALE

#### RELATIVE SURVIVAL (%), 2000-2004

POOL OF 31 CANCER REGISTRIES

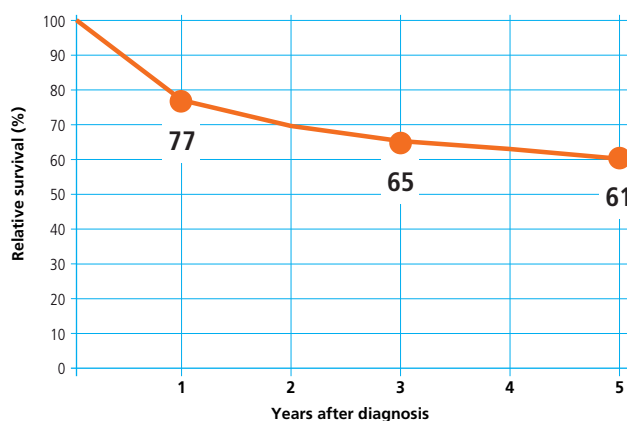

ALL SITES EXCEPT NON MELANOMA SKIN CANCER

FEMALE

#### 5-YEAR AGE-STANDARDIZED RELATIVE SURVIVAL (%) (CI 95%), BY GEOGRAPHICAL AREA, 2000-2004

POOL OF 31 CANCER REGISTRIES (CASE MIX ADJUSTED)

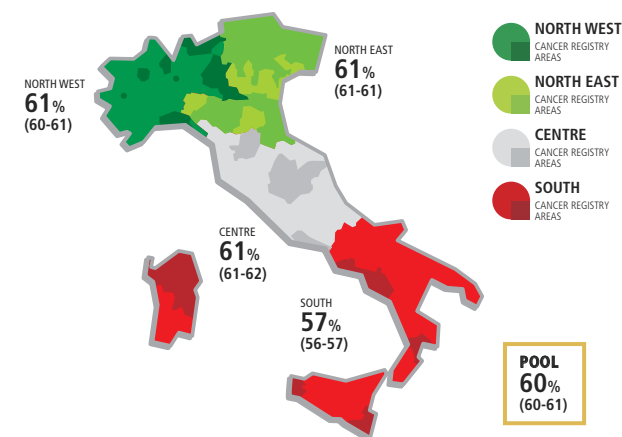

ALL SITES EXCEPT NON MELANOMA SKIN CANCER

FEMALE

#### 5-YEAR RELATIVE SURVIVAL (%) BY AGE, 2000-2004

POOL OF 31 CANCER REGISTRIES

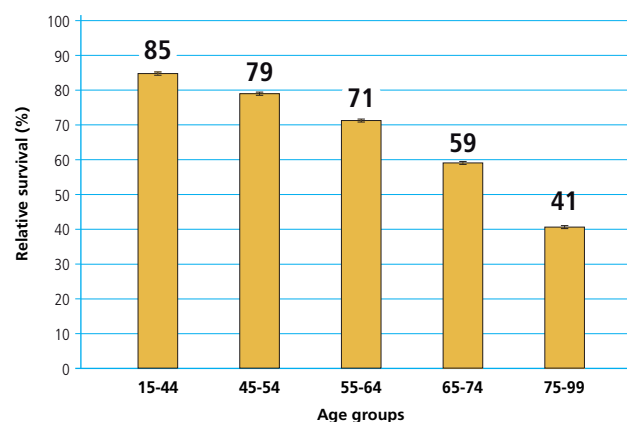

ALL SITES EXCEPT NON MELANOMA SKIN CANCER

FEMALE

#### TIME TREND OF 5, 10, 15-YEAR AGE-STANDARDIZED RELATIVE SURVIVAL (%)

POOL OF 11 CANCER REGISTRIES (CASE MIX ADJUSTED)

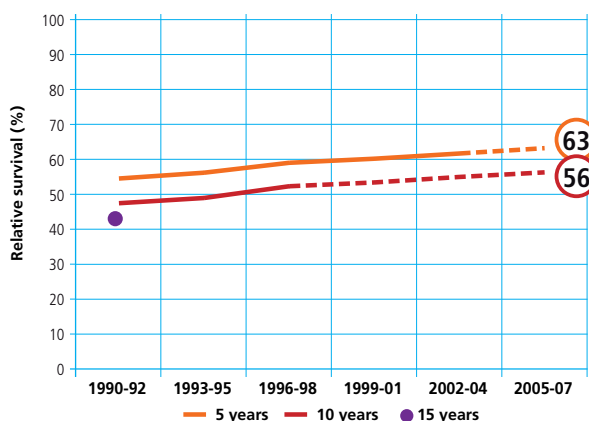

ALL SITES EXCEPT NON MELANOMA SKIN CANCER

FEMALE

#### CONDITIONAL 5-YEAR AGE-STANDARDIZED - RELATIVE SURVIVAL AFTER SURVIVING 1, 5 YEARS

POOL OF 21 CANCER REGISTRIES (CASE MIX ADJUSTED)

